Câmara Municipal de Bertioga

Estado de São Paulo

Estância Balneária

Protocolo: 506/14
Data: 26/03/14 Hora: 05:13
Ofício: _____
Aprovado na 7ª SO, realizada em 25.03.14
adendo S/
LUÍS HENRIQUE CAPELLINI
Presidente da Câmara

INDICAÇÃO Nº 113 / 14

Assunto: Solicitação de terraplanagem da Rua Nova Jerusalém, bairro Sitio São João.

Bertioga, dia 25 de março de 2014.

Excelentíssimo Sr. Presidente,
Nobres Vereadores:

Edvaldo Alecrim Silva, no uso de suas atribuições regimentais, vem perante Vossa Excelência, ouvido o Douto Plenário, fazer a seguinte Indicação:

Este vereador foi procurado pela munícipe Maria Izildinha Speridião conhecida por "Isa", da Associação Amigos do Bairro Nova Jerusalém, localizado no bairro Sítio São João, Quinhão 7. A mesma pediu para que fosse feito o nivelamento (terraplanagem) da rua acima citada, pois atualmente existem vários buracos que se transformam em poças de água quando chove, dificultando a locomoção de pessoas e veículos no local.

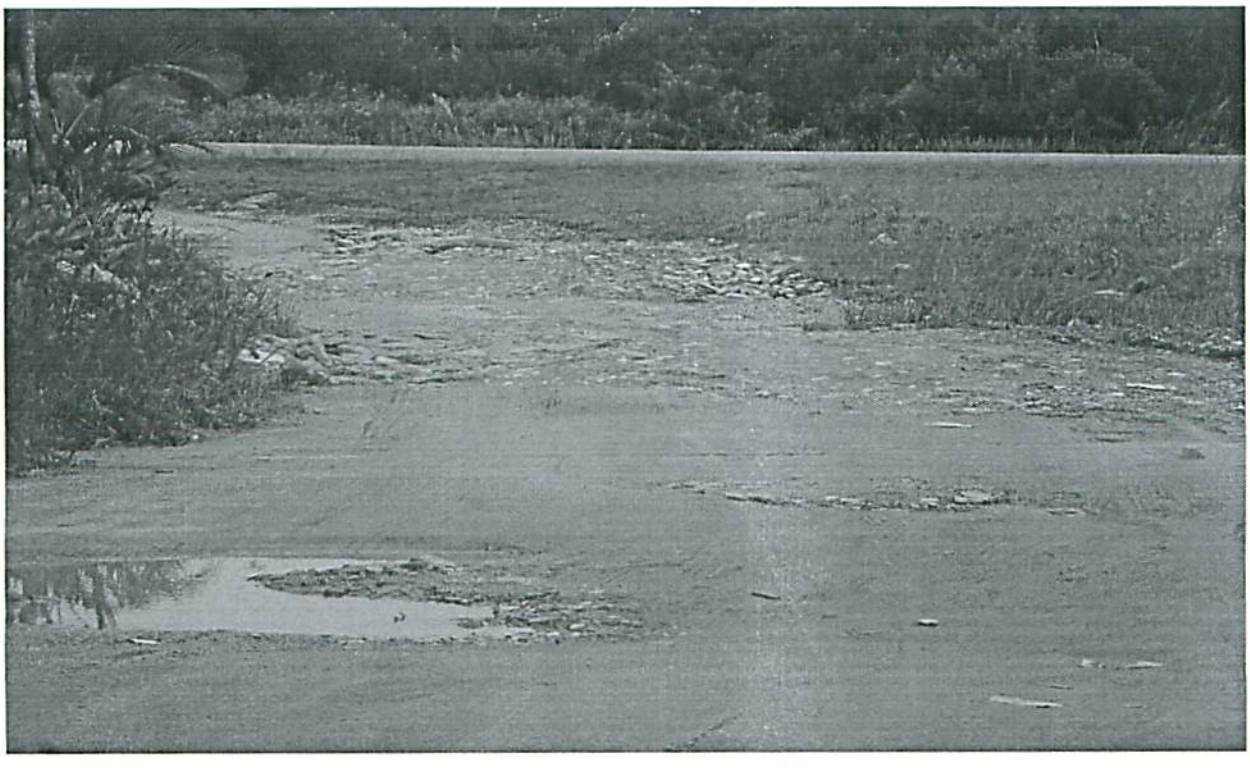



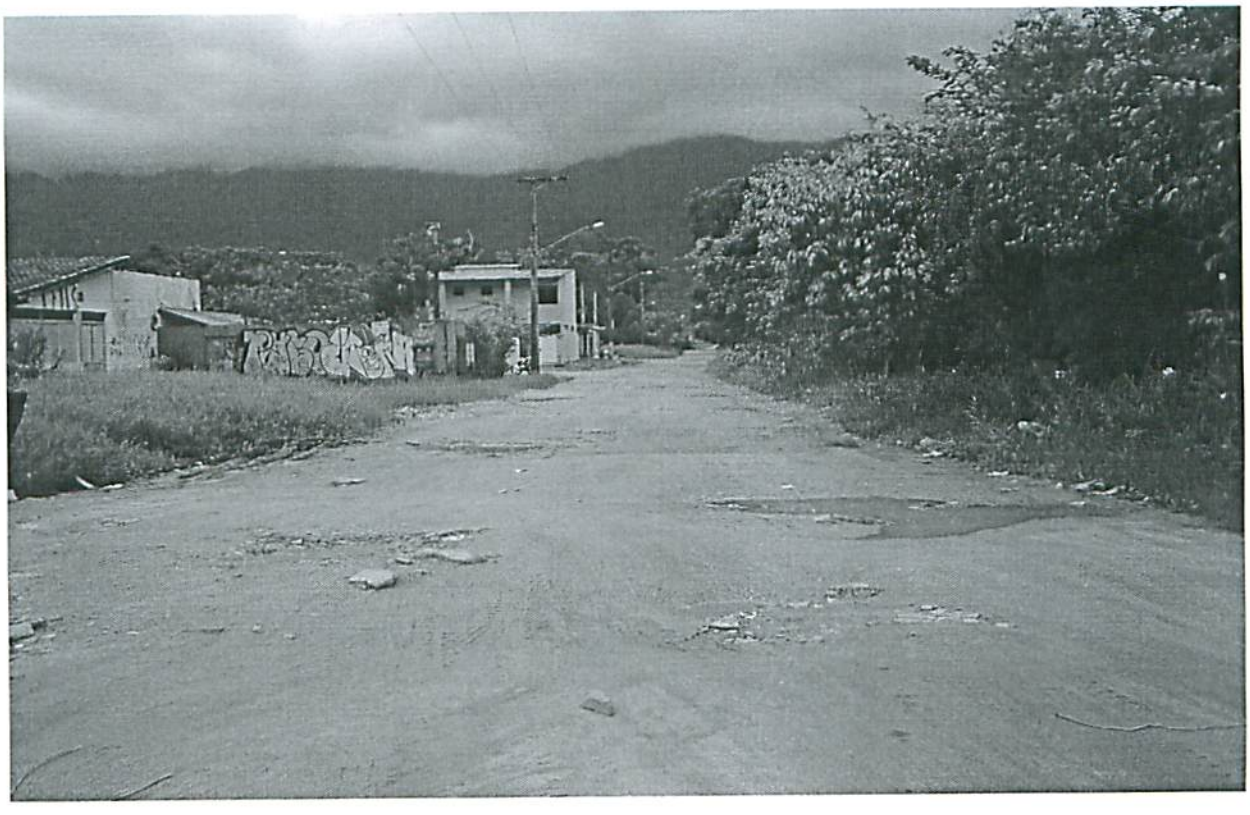

Esta indicação prende-se ao fato de que há muito tempo não é executado nenhum serviço de melhoramento e nem de manutenção neste local devido ação corrente referente a decisão judicial sobre a legalidade de ocupação desta área, mas que em virtude do tempo em

que leva para sair uma decisão a este respeito, entendemos que as pessoas neste local não podem perder a sua dignidade e nem sua cidadania, portanto enquanto se aguarda uma decisão é necessário pelo menos que se mantenha as condições mínimas para estes munícipes, sem impor pena antecipada ao deixar de executar os serviços básicos neste local.

Consulto o Douto no tocante a permissão de envio de oficio ao Executivo Municipal, Secretaria de Serviços Urbanos. Requer ainda que cópia desta indicação seja enviada para o Ministério Público de Bertioga e para Associação Amigos do Bairro Nova Jerusalém, localizado no Sítio São João, Quinhão 7.

Observados os preceitos regimentais, esta é a Indicação que vai devidamente subscrita.

Edvaldo Alecrim Silva
Vereador

ANTÔNIO RODRIGUES FILHO
Vereador

ELISABETH DOTTI CONSOLO
Vereadora

LUÍS HENRIQUE CAPELLINI
Presidente da Câmara

JOSÉ FELICIANO [illegible]
2º Secretário

VALÉRIA BE[illegible]
Vice Presidente
da Câmara

ALFONSO DARI WEILAND
Vereador

LUIZ CARLOS PACÍFICO JR.
Vereador

Marcia Regina Braz L[illegible]
Vereadora