Câmara Municipal de Cascavel
ESTADO DO PARANÁ

CÂMARA MUNICIPAL DE CASCAVEL
Recebido em 30/01/2018
Protocolo

REQUERIMENTO Nº 3 DE 2018.
(Autor: Vereador Policial Madril/PMB)

Excelentíssimo Senhor Presidente da Câmara Municipal de Cascavel

O Vereador Policial Madril/PMB, nos termos que regem o art. 122, I, do Regimento Interno desta Casa de Leis, requer depois de cumpridas as formalidades regimentais, seja encaminhado expediente ao Poder Executivo Municipal, para que, dentro do prazo legal, informe acerca das obras de construção do Centro de Iniciação ao Esporte - CEI.

1. Qual o valor que já foi pago pela execução da obra Centro de Iniciação ao Esporte – CEI, que está sendo construído à Rua Tarcílio Vagner, no Bairro Alto Alegre?

2. Segundo consta na placa instalada junto à obra deveria ter sido concluída ainda em agosto de 2017, mas isto não aconteceu. Por quais razões isso ocorreu? Qual o novo prazo para término?

3. Por que há operários trabalhando sem o devido registro em carteira de trabalho?

4. Quem é o responsável pela fiscalização da obra e quais foram as vistorias feitas na obra? Enviar cópia de documentos referentes a essas vistorias.

É o que Requer. Sala de Sessões.
Cascavel, 18 de janeiro de 2018.

P. Madril
Policial Madril
Vereador – PMB

Justificativa:

Em fiscalização à referida obra, segundo o mestre de obras e alguns operários, esta estaria sendo executada em desacordo com os projetos de planejamento, bem como, alguns operários estão trabalhando sem o devido registro em Carteira de Trabalho, além de questões de higiene do local.

Por fim, verifica-se que, notadamente, a obra encontra-se muito aquém do que poderia já estar, calculando pelo tempo de iniciação da obra.

CONFERIDO
DIRETORIA LEGISLATIVA

Fotos da obra Centro de Iniciação ao Esporte

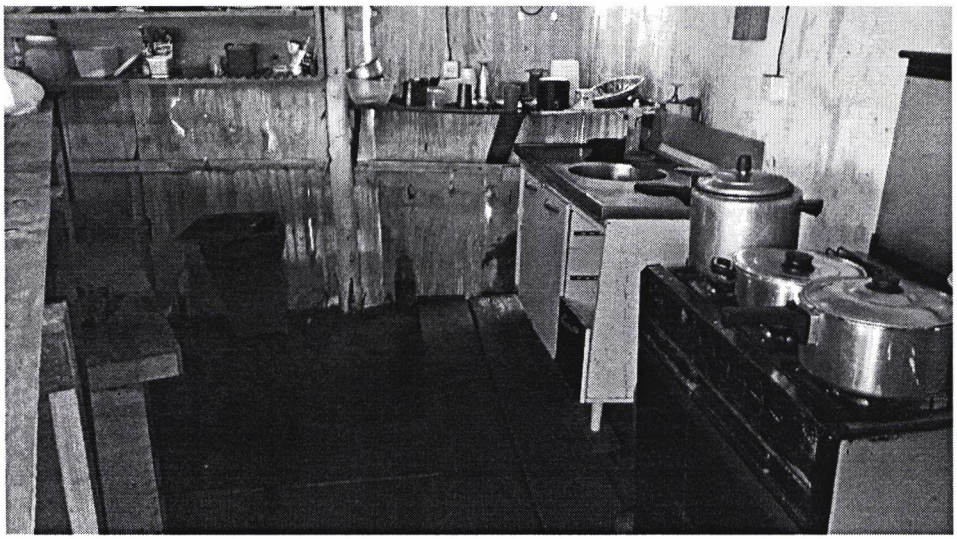

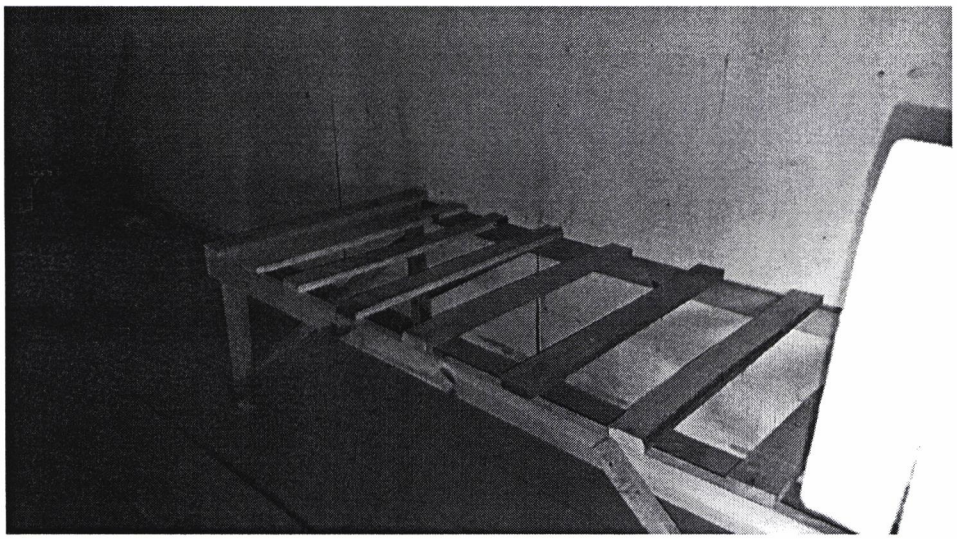

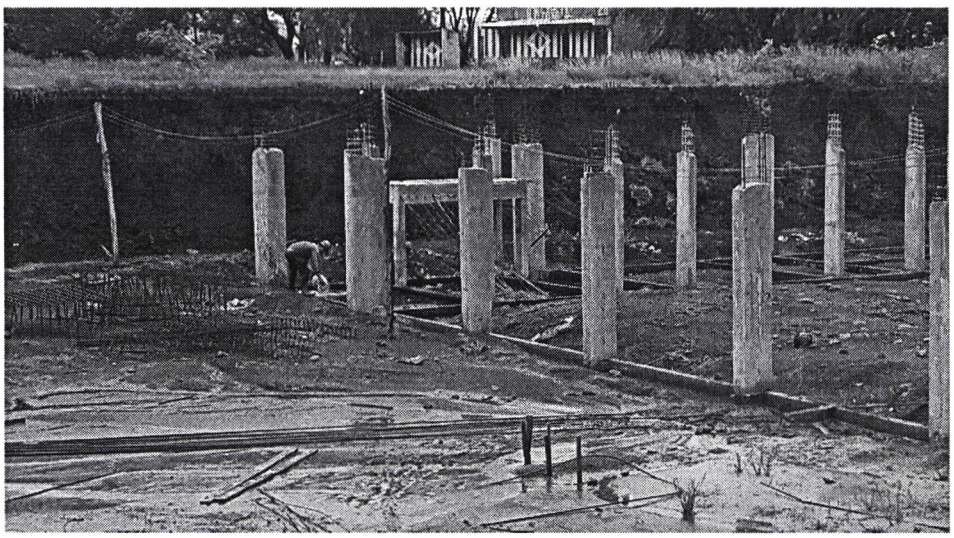

CONFERIDO
DIRETORIA LEGISLATIVA



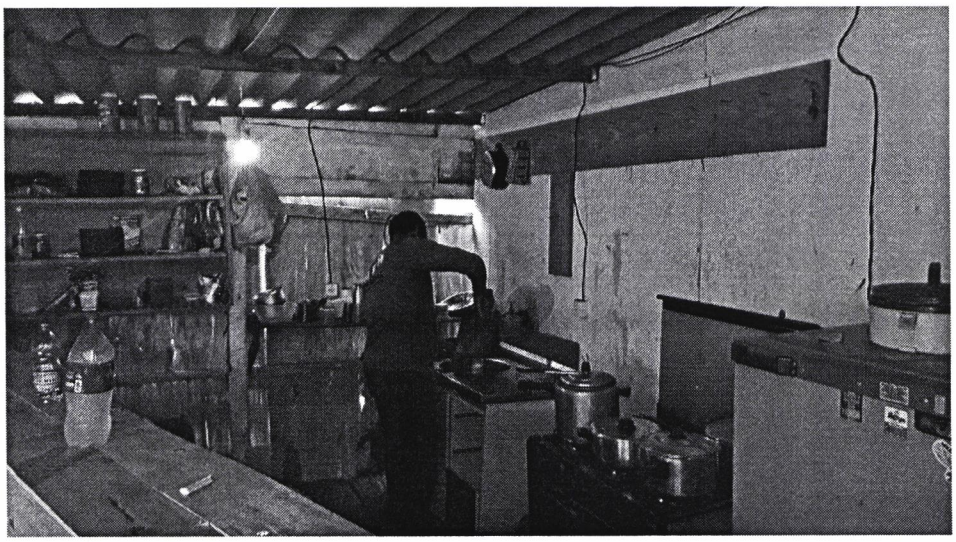

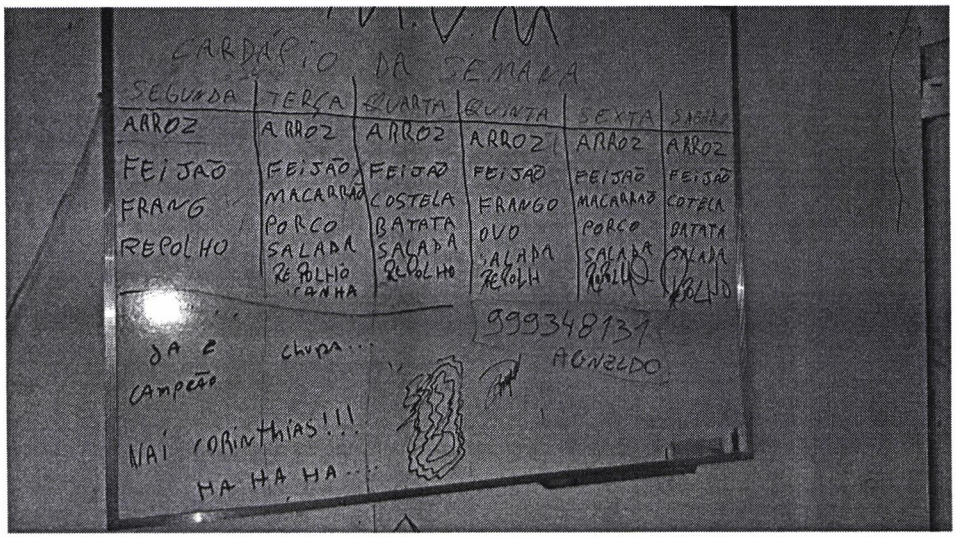

CONFERIDO
DIRETORIA LEGISLATIVA

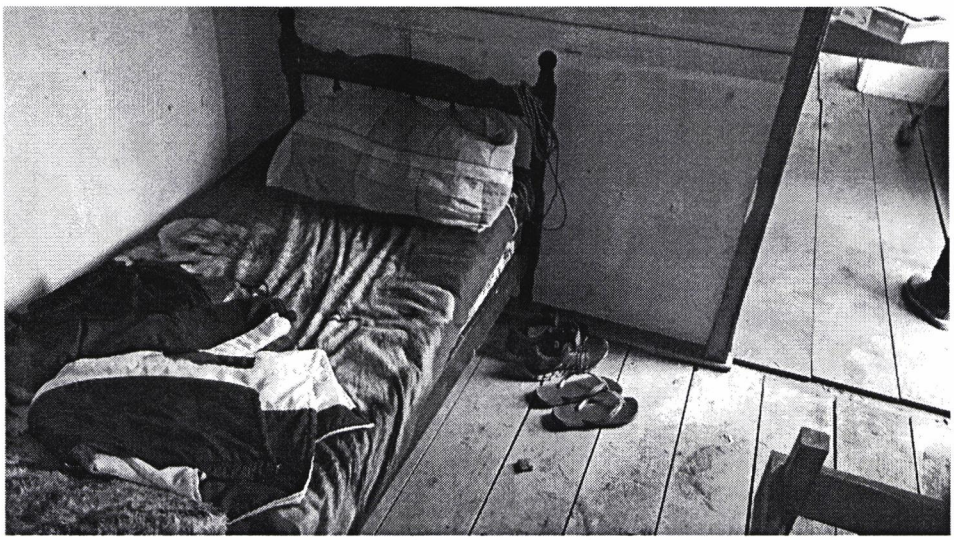

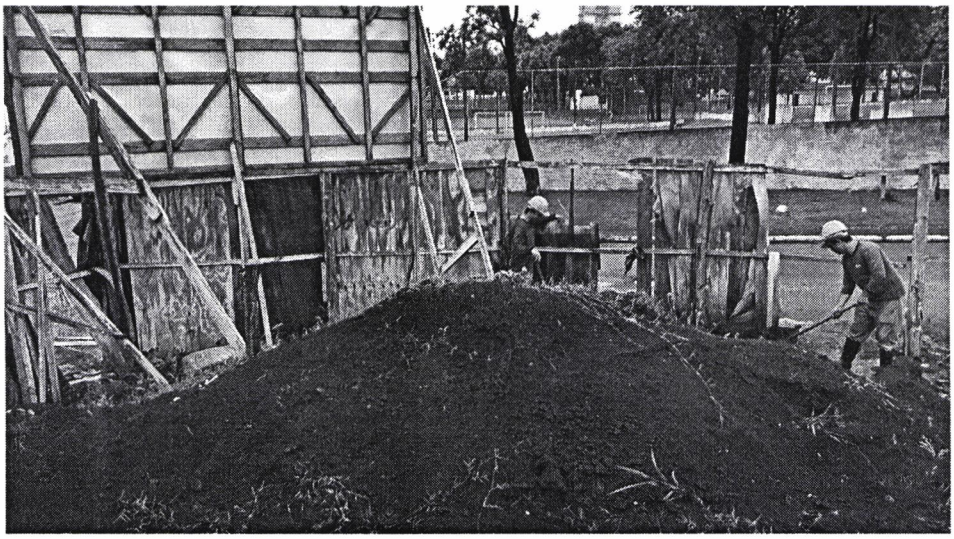

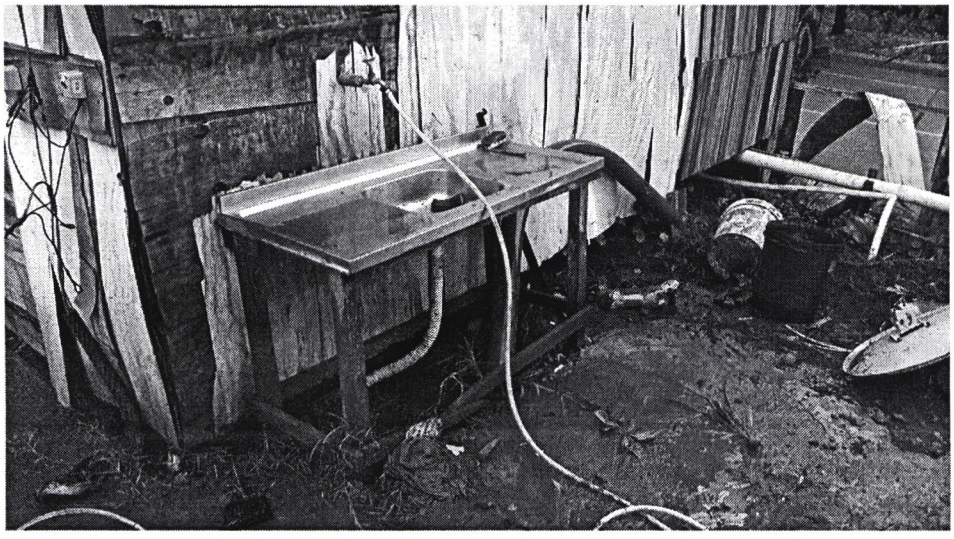

CONFERIDO
DIRETORIA LEGISLATIVA

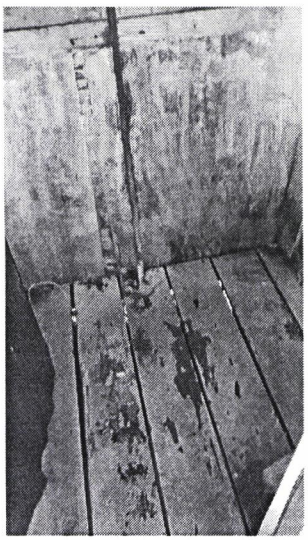

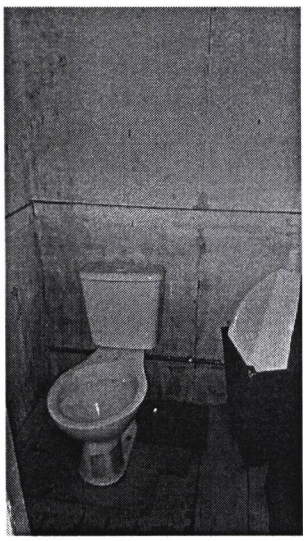

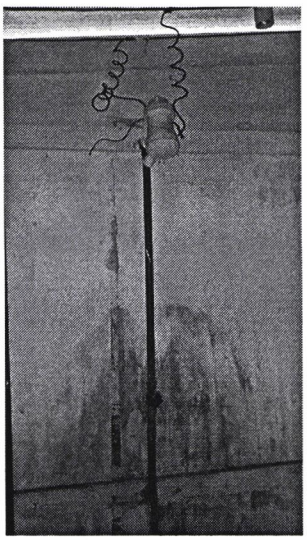

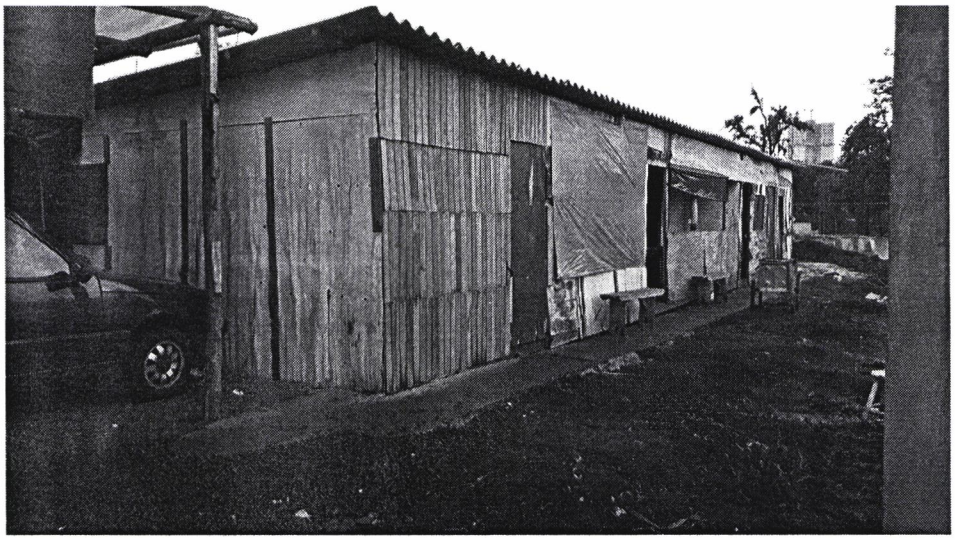



CONFERIDO
DIRETORIA LEGISLATIVA

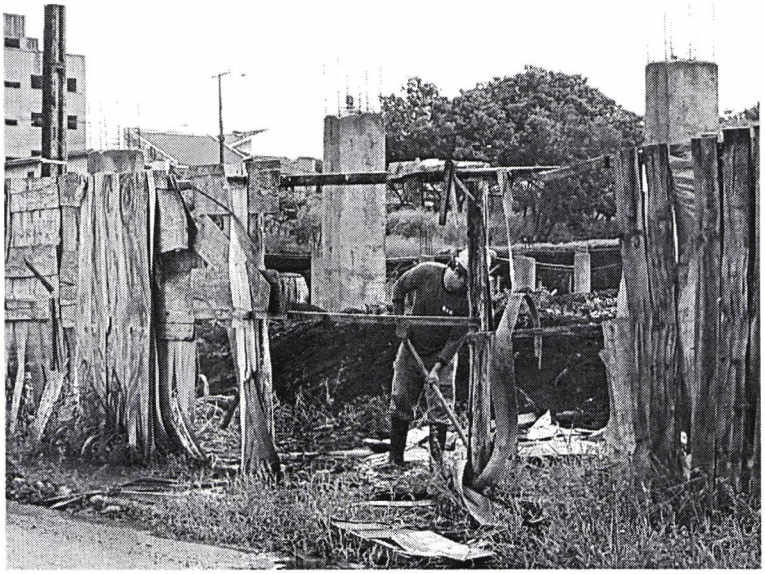





CONFERIDO
DIRETORIA LEGISLATIVA

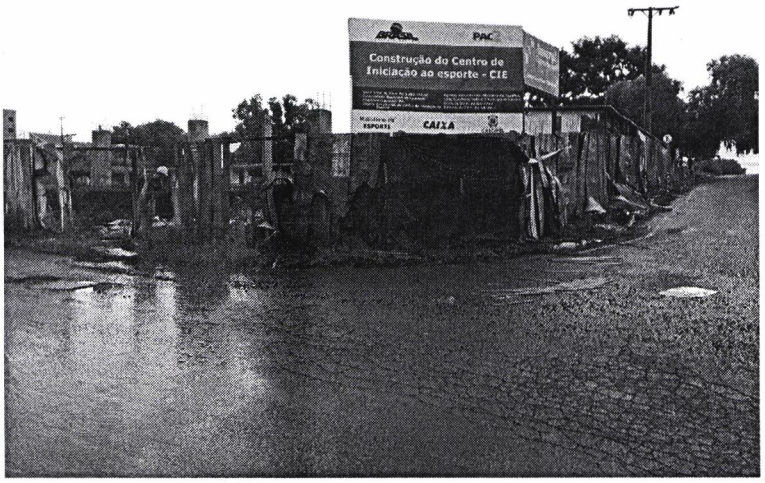



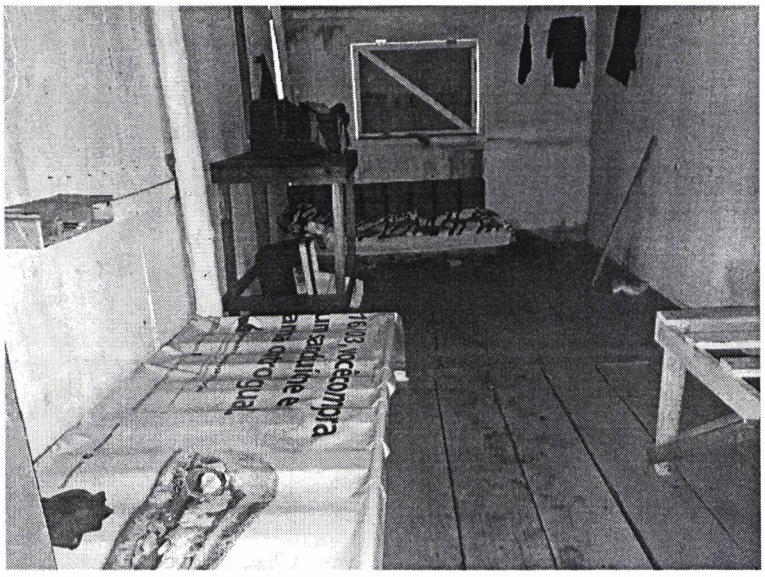

CONFERIDO
DIRETORIA LEGISLATIVA

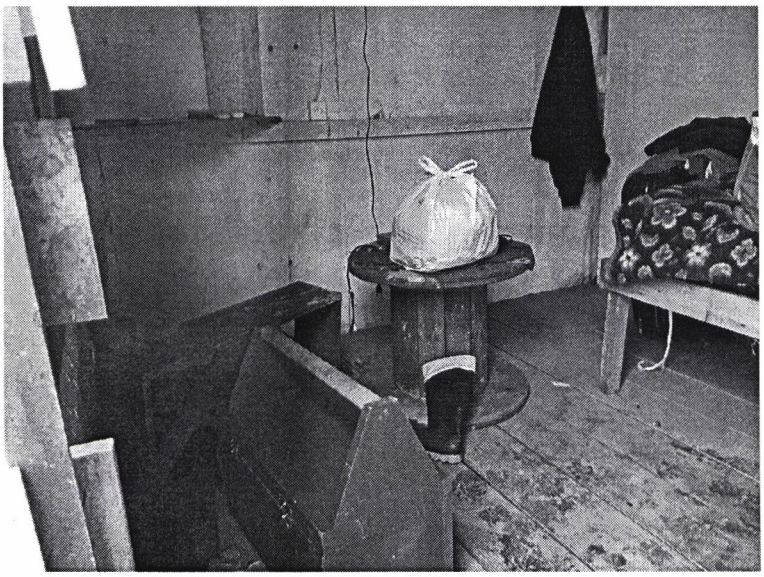



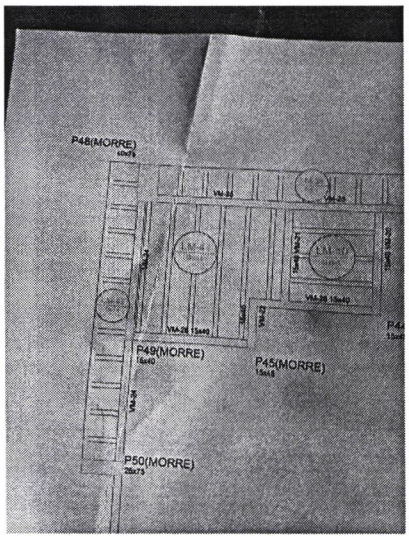
P48(MORRE)
10x75
P49(MORRE)
16x40
P45(MORRE)
15x40
P50(MORRE)
28x75

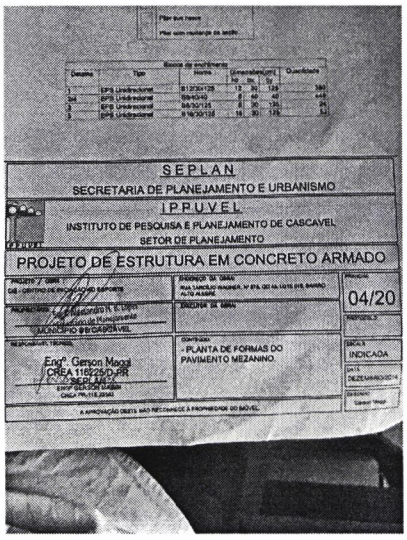
SEPLAN
SECRETARIA DE PLANEJAMENTO E URBANISMO
IPPUVEL
INSTITUTO DE PESQUISA E PLANEJAMENTO DE CASCAVEL
SETOR DE PLANEJAMENTO
PROJETO DE ESTRUTURA EM CONCRETO ARMADO
04/20
INDICADA
- PLANTA DE FORMAS DO PAVIMENTO MEZANINO
Engº Gerson Macal
CREA 116725/D-PR

CONFERIDO

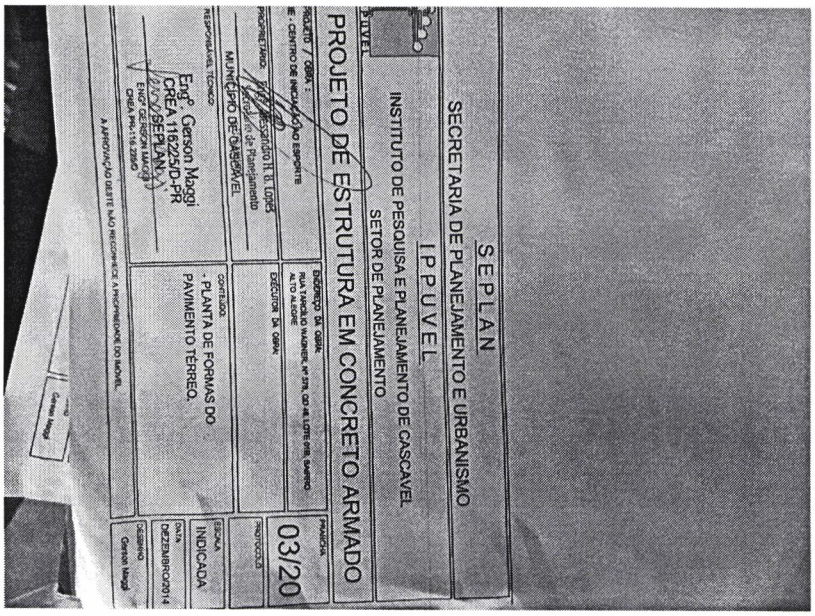
SEPLAN
SECRETARIA DE PLANEJAMENTO E URBANISMO
IPPUVEL
INSTITUTO DE PESQUISA E PLANEJAMENTO DE CASCAVEL
SETOR DE PLANEJAMENTO
PROJETO DE ESTRUTURA EM CONCRETO ARMADO
03/20
- PLANTA DE FORMAS DO PAVIMENTO TÉRREO.
INDICADA
DEZEMBRO/2014

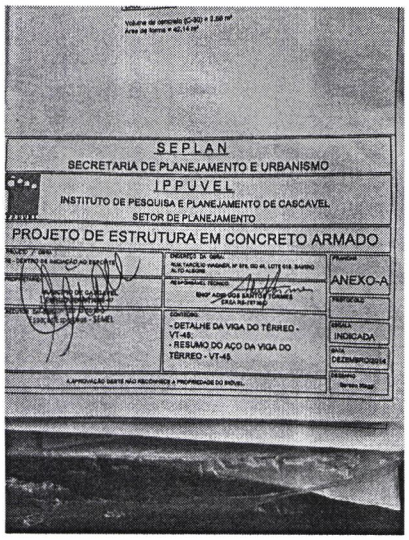
SEPLAN
SECRETARIA DE PLANEJAMENTO E URBANISMO
IPPUVEL
INSTITUTO DE PESQUISA E PLANEJAMENTO DE CASCAVEL
SETOR DE PLANEJAMENTO
PROJETO DE ESTRUTURA EM CONCRETO ARMADO
ANEXO-A
- DETALHE DA VIGA DO TÉRREO - VT-45;
- RESUMO DO AÇO DA VIGA DO TÉRREO - VT-45.
INDICADA
DEZEMBRO/2014

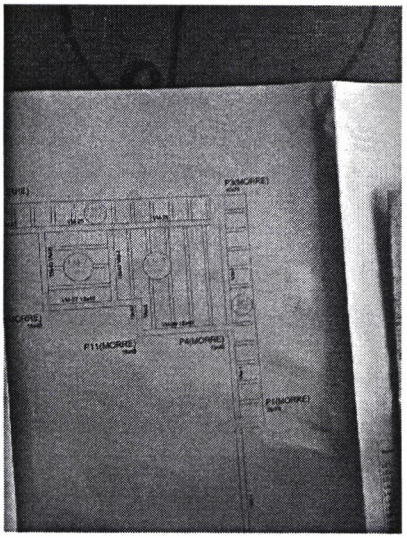



CONFERIDO



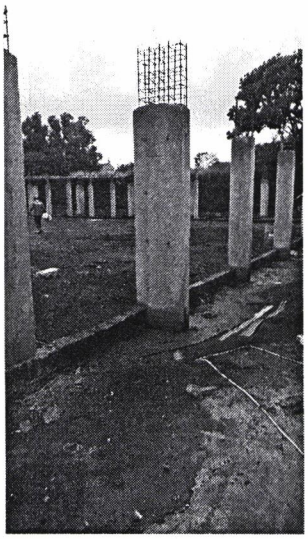

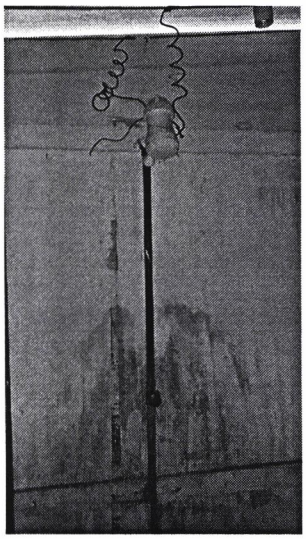

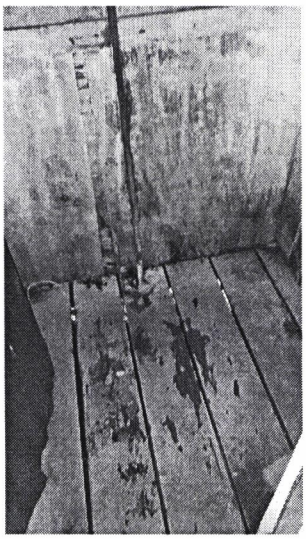



CONFERIDO