Câmara Municipal de Foz do Iguaçu

ESTADO DO PARANÁ

Ofício nº. 224/2023-GP

Foz do Iguaçu, em 03 de março de 2023.

A Sua Excelência o Senhor
Francisco Lacerda Brasileiro
Prefeito Municipal de Foz do Iguaçu

Assunto: **Encaminha Requerimento**

Excelentíssimo Senhor Prefeito Municipal,

Pelo presente encaminhamos o Requerimento nº 778/2022, de autoria do Vereador Galhardo, aprovado em Sessão Ordinária levada a efeito no dia 02 de março de 2023, o qual solicita informações sobre intenção, perspectiva e planejamento para asfaltamento da Rua Mário Paulo Alves, no bairro Panorama.

Atenciosamente,

JOÃO MORALES
Presidente

kn

REQUERIMENTO Nº 778/2022

Requer do Prefeito Municipal informações sobre intenção, perspectiva e planeamento para asfaltamento da Rua Mário Paulo Alves, no bairro Panorama.

Senhor Presidente,

O Vereador abaixo assinado requer a Vossa Excelência, ouvida a Casa, o envio de expediente ao Excelentíssimo Senhor Francisco Lacerda Brasileiro, Prefeito Municipal de Foz do Iguaçu, para que se digne encaminhar a esta Casa de Leis, dentro do prazo legal, informações sobre intenção, perspectiva e planeamento para asfaltamento da Rua Mário Paulo Alves, no bairro Panorama.

JUSTIFICATIVA

Trata-se de questionamento da comunidade local, que procurou este parlamentar para buscar informações a respeito do planejamento do setor competente para início de obras de recapeamento asfáltico na rua citada, em vista de que até a presente data, ainda é de calçamento poliédrico.

Nestes termos, pede deferimento.

Sala das Sessões, 30 de maio de 2022.

Galhardo
Vereador

APROVADO
S. S. em 02 / 03 / 23
Presidente

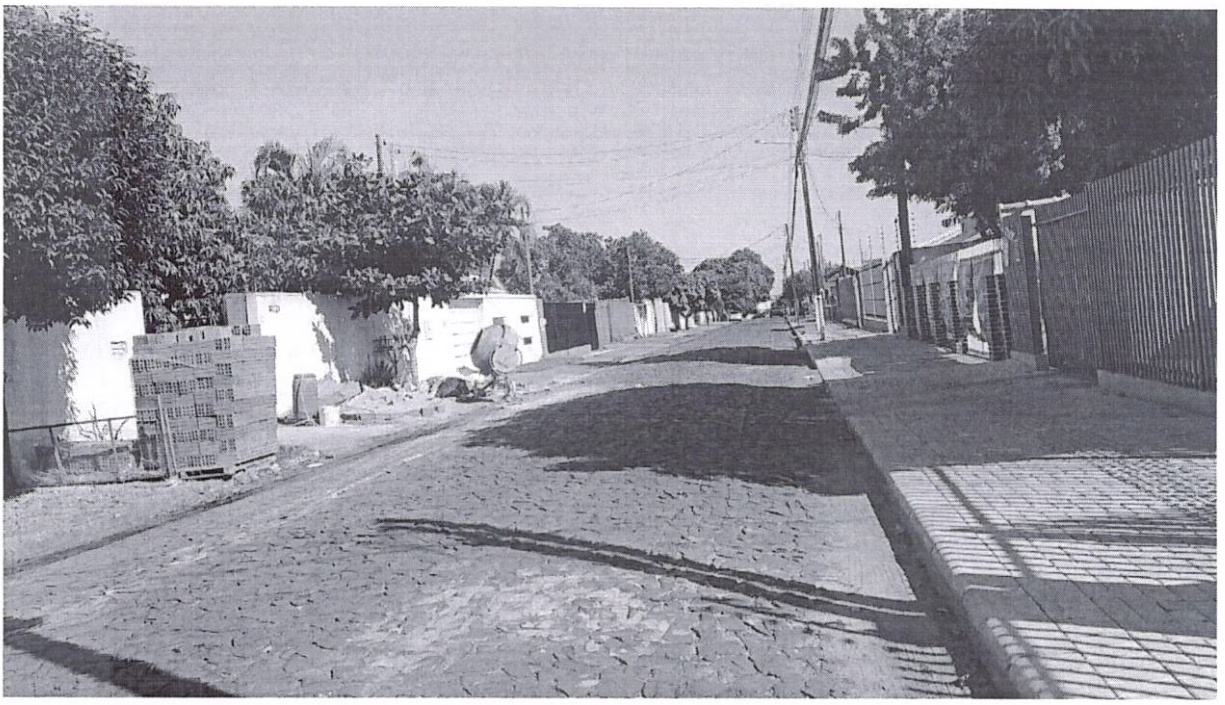

Re: Encaminha of. 216, 217, 218, 219, 220, 221, 222, 223, 224 e 225/2023

"DIAD SMAD" <diad@pmfi.pr.gov.br> 8 de março de 2023 às 12:55
Para: "kelly" <kelly@fozdoiguacu.pr.leg.br>

Bom dia.

Recebido.

Atenciosamente,

Camila Conte Bresolin
SMAD - DIAD

De: "kelly" <kelly@fozdoiguacu.pr.leg.br>
Para: "DIAD SMAD" <diad@pmfi.pr.gov.br>
Enviadas: Quarta-feira, 8 de março de 2023 12:49:32
Assunto: Encaminha of. 216, 217, 218, 219, 220, 221, 222, 223, 224 e 225/2023

Boa Tarde,

Segue anexo, para protocolo, os ofícios abaixo relacionados, subscritos pelo Exmo. Sr. João Morales, Presidente da Câmara Municipal de Foz do Iguaçu:

OF. 212/2023 - encaminha Requerimento 410/2022, de autoria do Ver. Galhardo;

OF. 217/2023 - encaminha Requerimento 594/2022, de autoria do Ver. Galhardo;

OF. 218/2023 - encaminha Requerimento 603/2022, de autoria do Ver. Galhardo;

OF. 219/2023 - encaminha Requerimento 641/2022, de autoria do Ver. Galhardo;

OF. 220/2023 - encaminha Requerimento 695/2022, de autoria do Ver. Galhardo;

OF. 221/2023 - encaminha Requerimento 696/2022, de autoria do Ver. Galhardo;

OF. 222/2023 - encaminha Requerimento 698/2022, de autoria do Ver. Galhardo;

OF. 223/2023 - encaminha Requerimento 710/2022, de autoria do Ver. Galhardo;

OF. 224/2023 - encaminha Requerimento 778/2022, de autoria do Ver. Galhardo;

OF. 225/2023 - encaminha Requerimento 803/2022, de autoria do Ver. Galhardo.

FAVOR CONFIRMAR O RECEBIMENTO DESTE E-MAIL.

Att,

CÂMARA MUNICIPAL DE FOZ DO IGUAÇU

KELLY JACQUELINE NEUMANN
Secretaria
Fone: (45) 3521-8187
E-mail: kelly@fozdoiguacu.pr.leg.br
Travessa Oscar Muxfeldt, 81 - Centro
Foz do Iguaçu / PR - CEP 85.851-490

--