VEREADOR MARCOS COMBATE

CÂMARA MUNICIPAL DE PORTO VELHO
PODER LEGISLATIVO
GABINETE VEREADOR MARCOS COMBATE - AGIR

PEDIDO DE PROVIDÊNCIA N° 929 GVMC/CMPV/2025

Porto Velho, 25 de Novembro de 2025

Ao Senhor,
JAIME GAZOLA FILHO
Secretário Municipal de Saúde - SEMUSA

Assunto: **SOLICITAÇÃO DE CONSERTO DE 2 CENTRAIS DE AR**

O Vereador **Marcos Combate**, no uso de suas atribuições com fulcro no art. 118, inciso II e art. 127 do Regimento Interno desta Casa de Leis, e atendendo solicitação da população, vem respeitosamente apresentar o seguinte:

PEDIDO DE PROVIDÊNCIA

Solicita à Prefeitura de Porto Velho, por meio da Secretaria Municipal de Saúde (SEMUSA), sob a responsabilidade do secretário, Jaime Gazola Filho, que realize o serviço de conserto de 2 Centrais de Ar, que estão a quase 1 mês sem funcionamento na **POLICLÍNICA JOSÉ ADELINO, LOCALIZADO NA RUA BLUMENAU N° 11646 BAIRRO ULISSES GUIMARÃES, PORTO VELHO/RO.**

JUSTIFICATIVA

As duas centrais de ar encontram-se há quase **um mês sem funcionamento,** comprometendo diretamente o atendimento aos pacientes e as condições de trabalho dos servidores. A falta de climatização tem gerado significativo desconforto aos usuários e servidores, especialmente considerando as altas temperaturas registradas na região, afetando diretamente a qualidade do atendimento ofertado à população.

Além do impacto no bem-estar, a ausência de refrigeração adequada compromete ambientes que necessitam de temperatura controlada, podendo prejudicar procedimentos, a conservação de materiais e o desempenho dos profissionais de saúde. Trata-se, portanto, de medida urgente e essencial para garantir condições mínimas de trabalho, humanização no atendimento e a regular continuidade dos serviços de saúde.

Documento assinado digitalmente.Acesse https://ecmpv.portovelho.ro.gov.br/?a=autenticidade e informe o e-DOC D791F1D2

Diante disso, solicita-se a adoção imediata das providências necessárias para o reparo e pleno restabelecimento das centrais de ar, assegurando o funcionamento adequado da unidade e o atendimento digno aos cidadãos.

Diante o exposto, solicito providências no sentido que seja atendida a devida solicitação, e que cumpra com o prazo legal, conforme os termos do Art. 49, § 3° da Lei Orgânica Municipal.

MARCOS COMBATE
Vereador Independente - CMPV/RO

Documento assinado digitalmente.Acesse https://ecmpv.portovelho.ro.gov.br/?a=autenticidade e informe o e-DOC D791F1D2

VEREADOR MARCOS COMBATE

CÂMARA MUNICIPAL DE PORTO VELHO
PODER LEGISLATIVO
GABINETE VEREADOR MARCOS COMBATE - AGIR

ANEXO

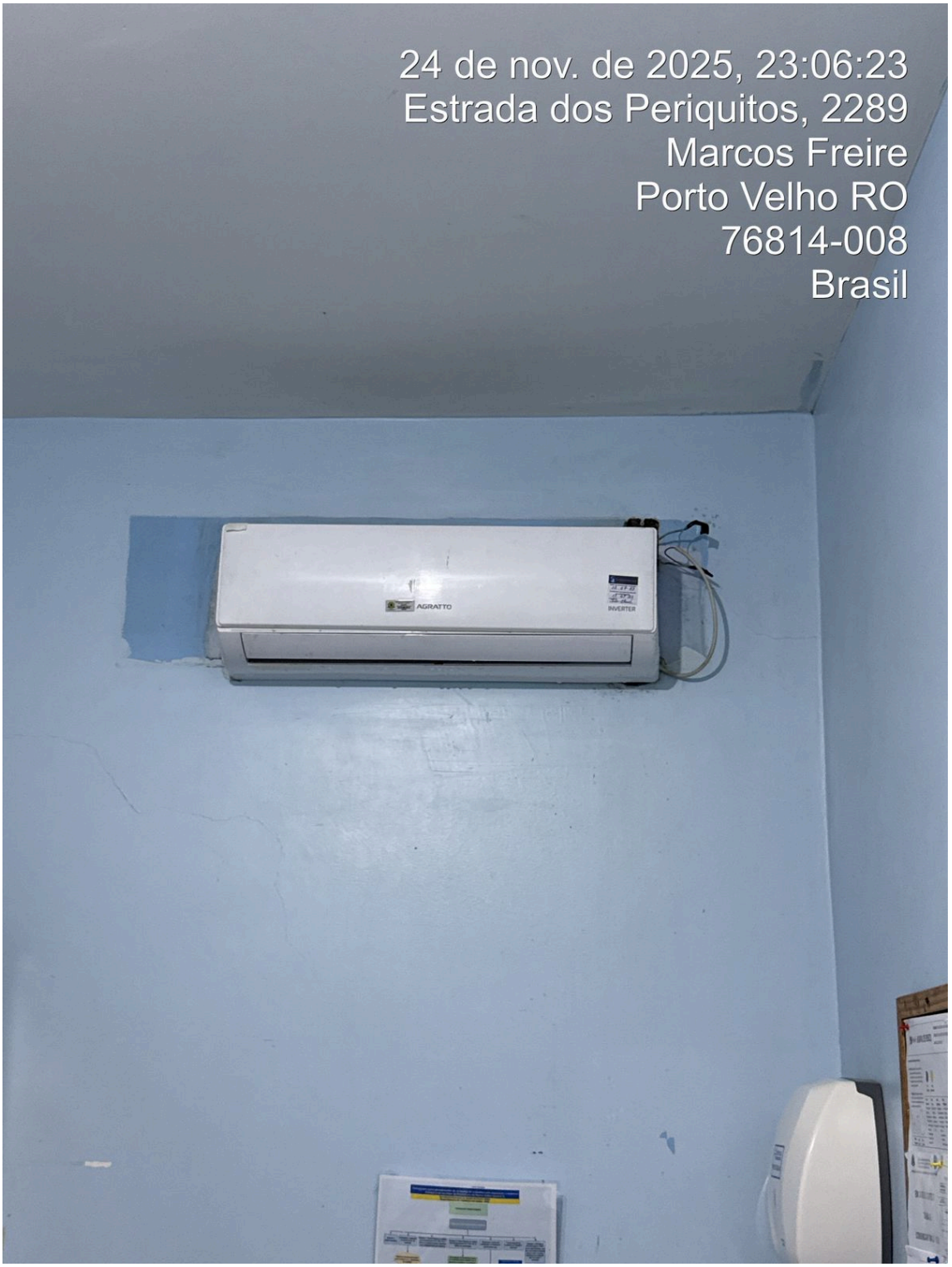

Documento assinado digitalmente.Acesse https://ecmpv.portovelho.ro.gov.br/?a=autenticidade e informe o e-DOC D791F1D2

VEREADOR
MARCOS
COMBATE

CÂMARA MUNICIPAL DE PORTO VELHO
PODER LEGISLATIVO
GABINETE VEREADOR MARCOS COMBATE - AGIR



Documento assinado digitalmente.Acesse https://ecmpv.portovelho.ro.gov.br/?a=autenticidade e informe o e-DOC D791F1D2

Assinado por **Antônio Marcos Mourão Figueiredo - Marcos Combate** - Vereador - Em: 25/11/2025, 12:00:25

Documento assinado digitalmente.Acesse https://ecmpv.portovelho.ro.gov.br/?a=autenticidade e informe o e-DOC D791F1D2