GOVERNO DO MUNICÍPIO DE CONSELHEIRO LAFAIETE
Gabinete do Prefeito
Secretaria de Governo

EXPEDIENTE
05 / 12 / 23

OFÍCIO Nº 525/2023/SEGOV/GABPREF

Conselheiro Lafaiete, 30 de novembro de 2023.

Ao Excelentíssimo Senhor
Presidente da Câmara Municipal
OSVALDO CÉSAR DA SILVA
Conselheiro Lafaiete - MG

Assunto: Resposta ao Requerimento nº 547/2023

Senhor Presidente,

A Secretária Municipal de Governo, Simone do Carmo, no uso de suas atribuições legais, vem à presença de Vossa Excelência, em resposta ao Requerimento nº 547/2023, de autoria do nobre Vereador Vado Silva, encaminhar as informações prestadas pela Secretaria Municipal de Obras e Meio Ambiente.

Sendo só para o momento, aproveitamos o ensejo para renovar nossos protestos de elevada estima e consideração.

Cordiais cumprimentos,

Simone do Carmo
Secretária de Governo

Câmara Municipal de Conselheiro Lafaiete-MG
30-NOV-2023-17:05-000550-1/2

GOVERNO DO MUNICÍPIO DE CONSELHEIRO LAFAIETE	COMUNICAÇÃO INTERNA	Nº 563/2023	CI
		DATA: 30/10/2023	FL.:1 /1

DE: Secretaria de Obras e Meio Ambiente	Para: Gabinete do Prefeito

ASSUNTO: Resposta ao Requerimento 547/2023

Prezados, referente ao ofício supracitado, a Secretaria Municipal de Obras e Meio Ambiente vem informar que a referida rua já é asfaltada desde a gestão passada.

A última manutenção com asfaltamento mais próximo da Rua Pedro Assis Silva é no final da Rua Nicolau Eugênio. Esta que por sua vez foi feita para manter a infraestrutura da rua. O motivo da manutenção foi pelo asfalto do local estar em más condições, devido a deterioração com o passar do tempo. Abaixo segue o trecho ilustrado.

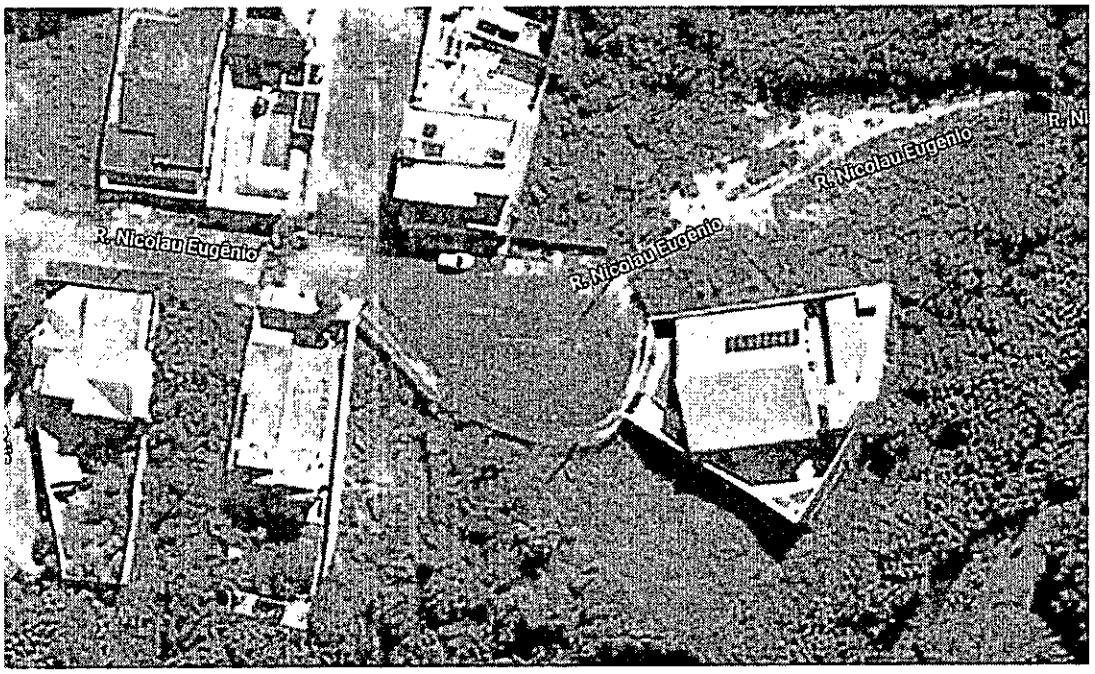

Atenciosamente,

Cláudio Quirino Custódio
Secretário de Obras e Meio Ambiente

Documento assinado digitalmente - K70-K55-NYV-64Q
Acesse verificador.betha.cloud e insira o código acima.

B | NoPaper

Data de criação do documento: 30/10/2023 às 11:37:44

Assinantes

✓ Cláudio Quirino Custódio

Assinou em 30/10/2023 às 11:37:45 com o certificado avançado da Betha Sistemas

Eu, Cláudio Quirino Custódio, estou ciente das normas descritas na Lei nº 14.063/2020, no que se refere aos tipos de assinaturas consideradas como válidas para a prática de atos e interações pelos Entes Públicos.

Veracidade do documento

Documento assinado digitalmente.
Verifique a veracidade utilizando o QR Code ao lado ou acesse o site **verificador-assinaturas.plataforma.betha.cloud** e insira o código abaixo:

K70 K55 NYV 64Q