PREFEITURA MUNICIPAL DE CONSELHEIRO LAFAIETE
SECRETARIA MUNICIPAL DE PLANEJAMENTO

Administração 2021/2024

Ofício nº 18/2022- Secretaria Municipal de Planejamento
Assunto: Resposta ao requerimento nº146/2022

EXPEDIENTE
02/06/22

À Câmara Municipal de Conselheiro Lafaiete
A/C Vereador Erivelton Martins Jayme da Silva

Conselheiro Lafaiete, 27 de maio de 2022.

Prezado vereador,

Atendendo ao requerimento, a Secretaria Municipal de Planejamento informa que após vistoria feita pelo fiscal de obras Aloízio, em uma cerca instalada por toda a extensão da rua Maria de Jesus, bairro Parque dos Ferroviários, ficou confirmado que esta cerca foi retirada.

Segue, anexada, fotos do local mostrando evidências, tiradas no dia 24 de maio de 2022.

Atenciosamente,

Daniel Moreira Coelho
Secretário Municipal de Planejamento

Câmara Municipal de Conselheiro Lafaiete-MG

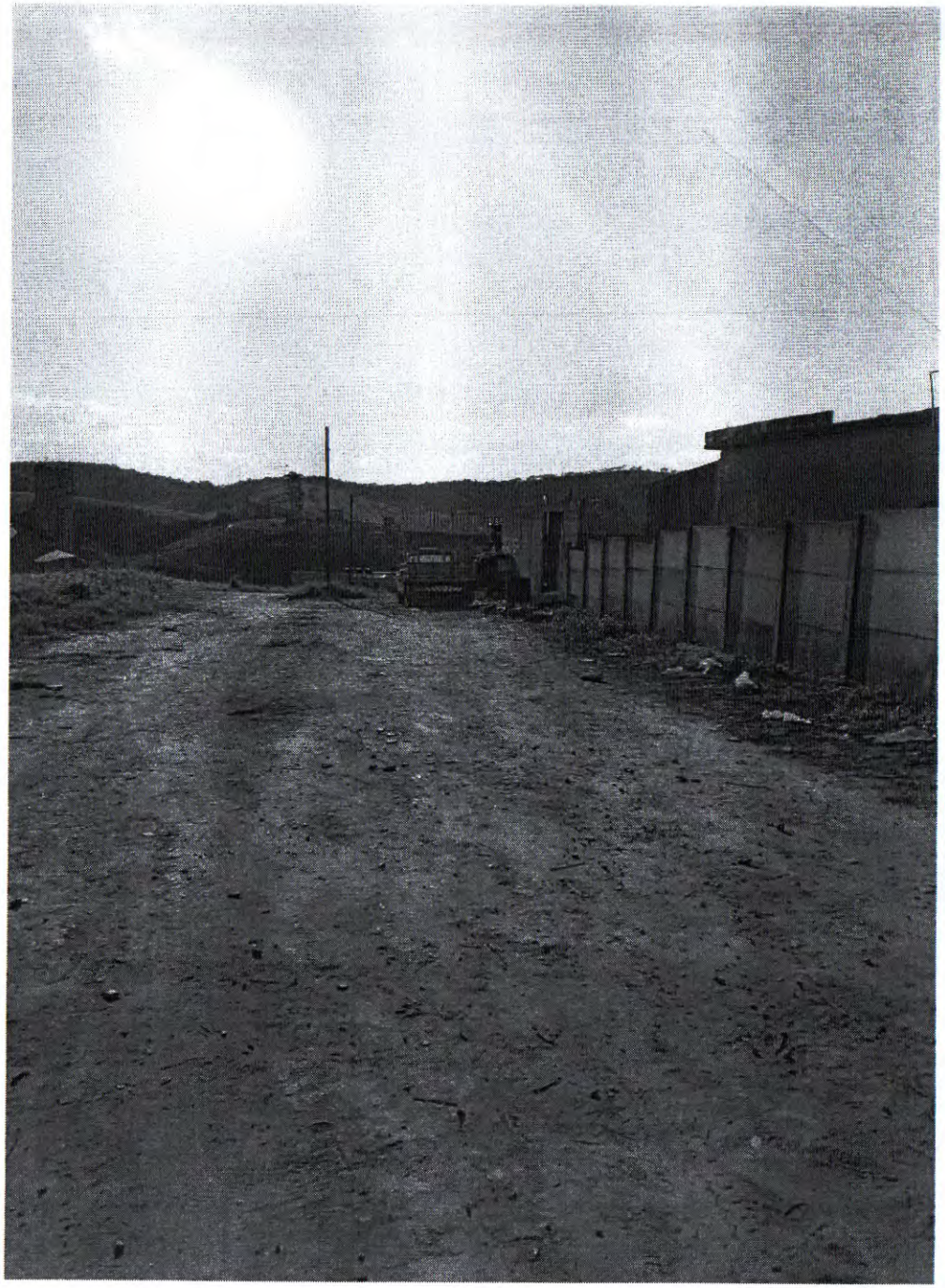

24/05/2022

Q. MARIA DE JESUS.
PARQUE FERROVIARIO3.

OBS. CERCA FOI RETIRADA.
24/05/2022.

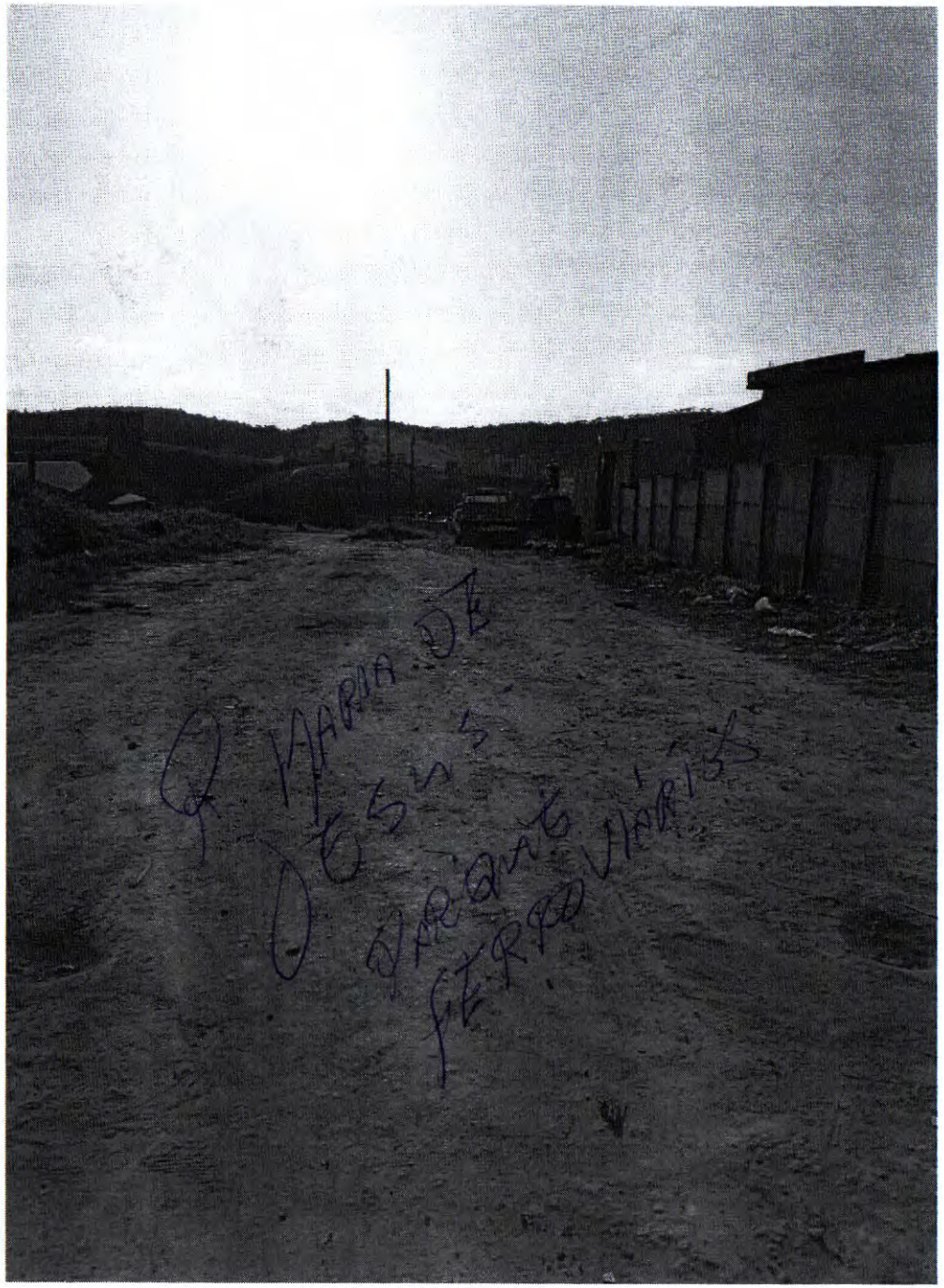
Q MARIA DE
JESUS
DARQUE
FERROVIARIOS

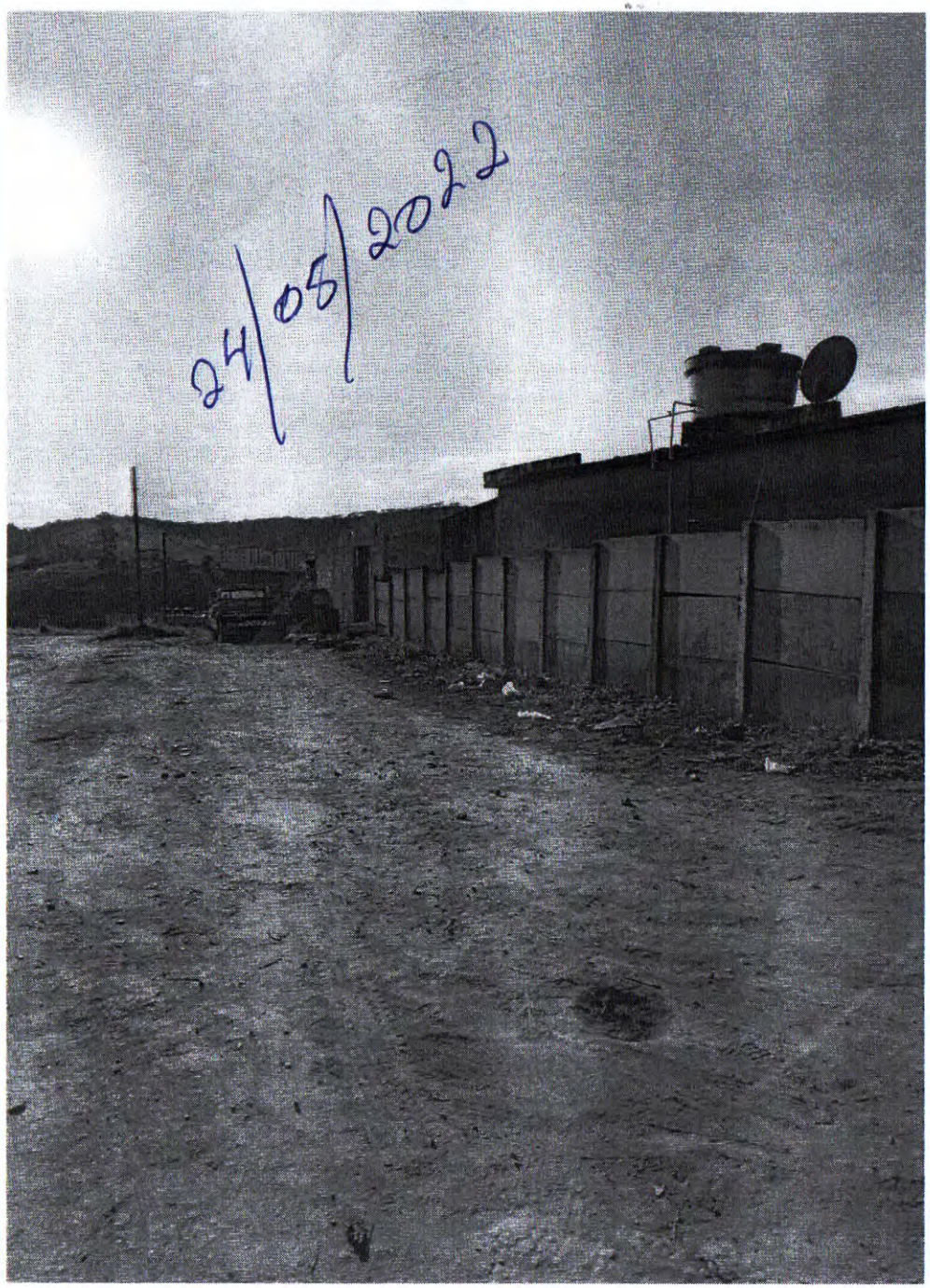
24/08/2022