LIDO NO EXPEDIENTE DA
SESSÃO 03 / 08 / 16

1º Secretário

ESTADO DE RORAIMA
CÂMARA MUNICIPAL DE BOA VISTA
GABINETE DA VEREADORA ALINE REZENDE

INDICAÇÃO Nº 3996 / 2016

A Vereadora que esta subscreve com amparo no Art. 122 do Regimento Interno SOLICITA que seja encaminhada a Excelentíssima Senhora Teresa Surita - Prefeita do Município de Boa Vista, enviar à **Secretaria Municipal de Obras e Urbanismo - SMOU** a seguinte **INDICAÇÃO:**

QUE SEJA FEITA A DRENAGEM, PAVIMENTAÇÃO ASFÁLTICA, ILUMINAÇÃO PÚBLICA, LIMPEZA, CALÇADA, ESCOAMENTO E PLACAS DE SINALIZAÇÃO NA RUA RAIMUNDO PESSOA DE ALMEIDA NO BAIRRO NOVA CANAÃ.

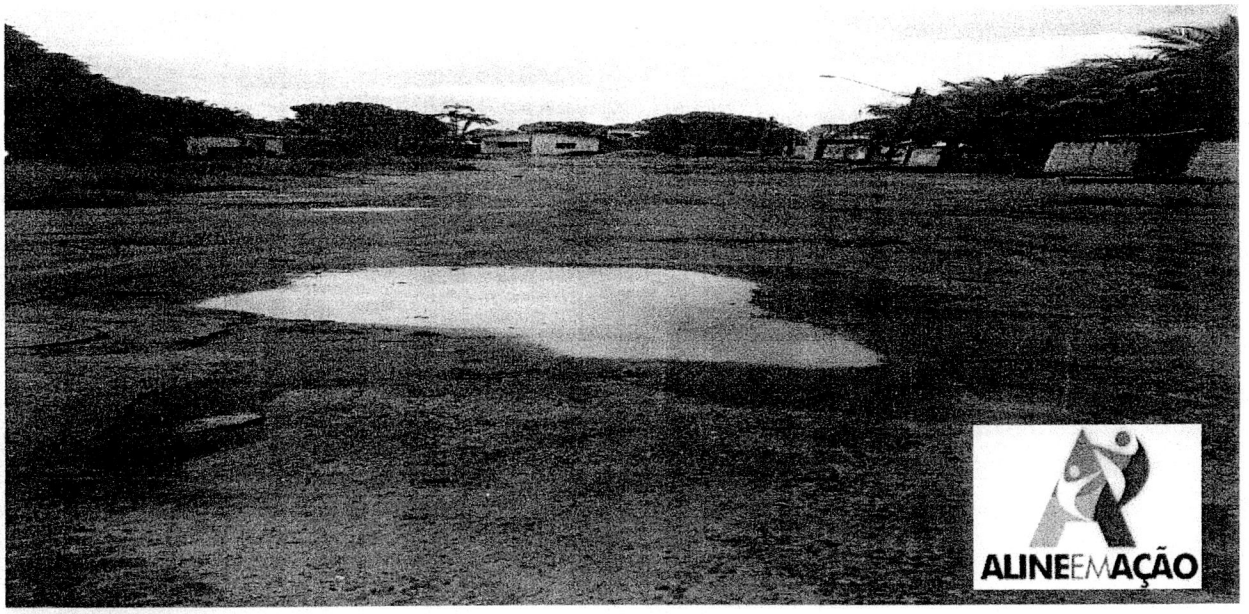

JUSTIFICATIVA:

A mesma necessita de drenagem, pavimentação asfáltica, iluminação pública, limpeza, calçada, escoamento e placas de sinalização. Moradores relatam que a rua encontra-se em péssimo estado, cheia de buracos, lama e muito mato. Em dias de chuva a rua fica totalmente alagada e a água chega a cobrir totalmente a mesma. Veículos e moradores passam por transtornos diários. A mesma também não possui calçada nem escoamento. A falta de sinalização adequada e a iluminação precária traz muita insegurança aos moradores. Fomos ao local e constatamos a total falta de infraestrutura, visto que em período de chuvas a situação da mesma se agrava.

Diante do exposto, solicito do órgão competente, a Prefeitura Municipal de Boa Vista RR, a iniciativa imediata e urgente para a solução deste problema.

Por se tratar de um pedido da comunidade, solicito atendimento urgente nesta indicação.

Gabinete da Vereadora, Boa Vista/RR 02 de Agosto de 2016.
JAYNARA/ARTUR

Providenciado Através do Ofício.
Nº 218 de 03 / 08 / 16 de

ALINE REZENDE
Vereadora – PRTB

RECEBIDO
DIRETORIA DE COMISSÕES
EM 02 / 08 / 16
ASSINATURA

674