Câmara Municipal de Cascavel

ESTADO DO PARANÁ

CÂMARA MUNICIPAL DE CASCAVEL
Lido em: 18/09/23
Vereador - 1º Secretário

INDICAÇÃO N.º 1285, DE 2023

(Proponente: Professor Santello/PTB)

CÂMARA MUNICIPAL DE CASCAVEL
Recebido em: 19/09/23
Protocolo

Excelentíssimo Senhor Presidente da Câmara Municipal de Cascavel

INDICO, nos termos que regem o art. 143, do Regimento Interno desta Casa de Leis, seja encaminhado expediente ao Poder Público Municipal, perante a Secretaria Municipal de Serviços e Obras Públicos - Sesop, solicitando estudos técnicos para realizar a manutenção ou recapeamento da rua Ponta Grossa, entre a avenida Rocha Pombo e a rua Aramis Atayde, no bairro São Cristóvão.

É a Indicação. Sala das Sessões
Cascavel, 19 de setembro de 2023.

Professor Santello
Vereador /PTB

Justificação

A presente proposição tem por objetivo solicitar a manutenção ou até mesmo recapeamento dar Ponta Grossa entre a avenida Rocha Pombo e a rua Aramis Ataíde, no bairro São Cristóvão.

O pedido é uma solicitação de munícipes que diariamente passam pelo local, e devido as obras de melhorias na Avenida Rocha Pombo, o trecho recebeu um aumento de fluxo de veículos leves e pesados e o asfalto existente ficou bastante danificado, oferecendo risco de danos e acidentes.

Conto com sua atenção para o atendimento a esta solicitação.

CONFERIDO
DIRETORIA LEGISLATIVA

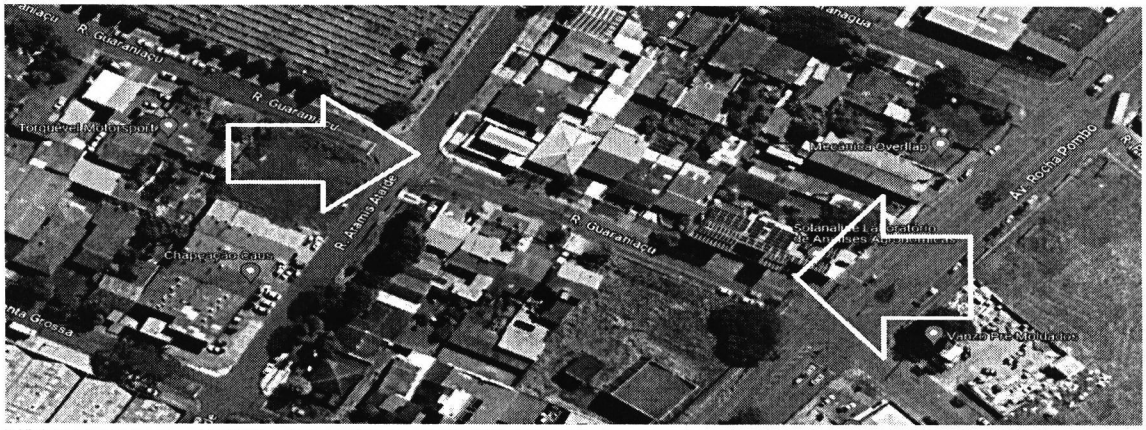
R. Guaraniaçu
Torquevel Motorsport
R. Azamis Ataíde
Chapeação Cairs
Mecânica Overlap
Av. Rocha Pombo
Vanzo Pré-Moldados

