INDICAÇÃO Nº 618/2023

Indica ao Diretor-Superintendente do FOZTRANS a interdição da Rua Indianópolis, no trecho entre a Rua Atalaia e a Travessa Mauá, aos domingos para recreação da comunidade.

O Vereador que esta subscreve, no uso de suas atribuições legais e regimentais,

INDICA ao Senhor Diretor-Superintendente do Instituto de Transportes e Trânsito de Foz do Iguaçu – FOZTRANS, que se digne

DETERMINAR ao Setor competente estudo que viabilize a interdição da Rua Indianópolis, no trecho entre a Rua Atalaia e a Travessa Mauá, aos domingos para recreação da comunidade.

JUSTIFICATIVA

A presente indicação traz uma reivindicação da comunidade do bairro para que a Rua Indianópolis possa ser interditada aos domingos para recreação dos moradores, que por vezes realizaram diversas brincadeiras na rua, gincanas e outros.

Sala das Sessões, 4 de abril de 2023.

Cabo Cassol
Vereador

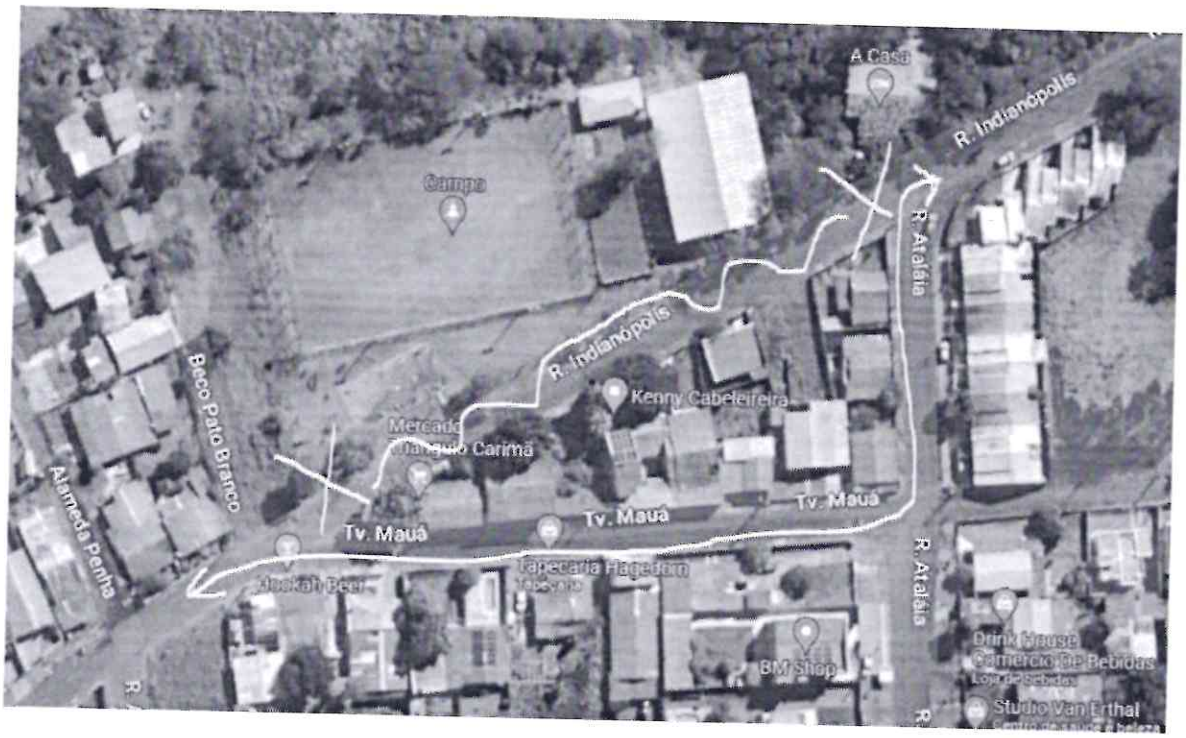
A Casa
R. Indianópolis
Campa
R. Atalaia
R. Indianópolis
Beco Pato Branco
Kenny Cabeleireira
Mercado
Tv. Mauá
Tv. Mauá
Tv. Mauá
Alameda Penha
Papelaria Hagedorn
R. Atalaia
BM Shop
Drink House
Comércio de Bebidas
Studio Van Erthal