Câmara Municipal de Fortaleza
Gabinete do Vereador Luiz Sérgio (PSB)

REQUERIMENTO Nº -2392/2025

REQUER O ENVIO DE OFÍCIO DE EXPEDIENTE À SECRETARIA MUNICIPAL DE INFRAESTRUTURA – SEINF, SECRETARIA MUNICIPAL DE CONSERVAÇÃO E SERVIÇOS PÚBLICOS (SCSP) E À SECRETARIA EXECUTIVA REGIONAL VIII, SOLICITANDO LIMPEZA GERAL E MANUTENÇÃO DA ILUMINAÇÃO DO CANTEIRO CENTRAL DA AVENIDA BERNARDO MANOEL, ENTRE O Nº 12.934 E Nº 14.350, BAIRRO MONDUBIM.

EXMO. SR. PRESIDENTE DA CÂMARA MUNICIPAL DE FORTALEZA

O **VEREADOR LUIZ SÉRGIO (PSB)**, no uso de sua atribuição regimental, vem, mui respeitosamente, à presença de V. Exª, requerer o envio de ofício de Expediente à Secretaria Municipal de Infraestrutura – SEINF, Secretaria Municipal de Conservação e Serviços Públicos - SCSP e à Secretaria Executiva Regional VIII, solicitando limpeza geral e manutenção da iluminação do canteiro central da Avenida Bernado Manoel, entre o nº 12.934 e nº 14.350, Bairro Mondubim.

Sem mais para o momento antecipamos protestos de mais elevada estima e consideração, bem como, nos colocamos ao seu inteiro dispor para qualquer esclarecimento que se faça necessário.

DEPTO. LEGISLATIVO DA CÂMARA MUNICIPAL DE FORTALEZA, DE FEVEREIRO DE 2025.

LUIZ SÉRGIO
VEREADOR- PSB

DEPARTAMENTO LEGISLATIVO
RECEBIDO EM:
25 FEV 2025
10 13
SERVIDOR

Câmara Municipal de Fortaleza
Gabinete do Vereador Luiz Sérgio (PSB)

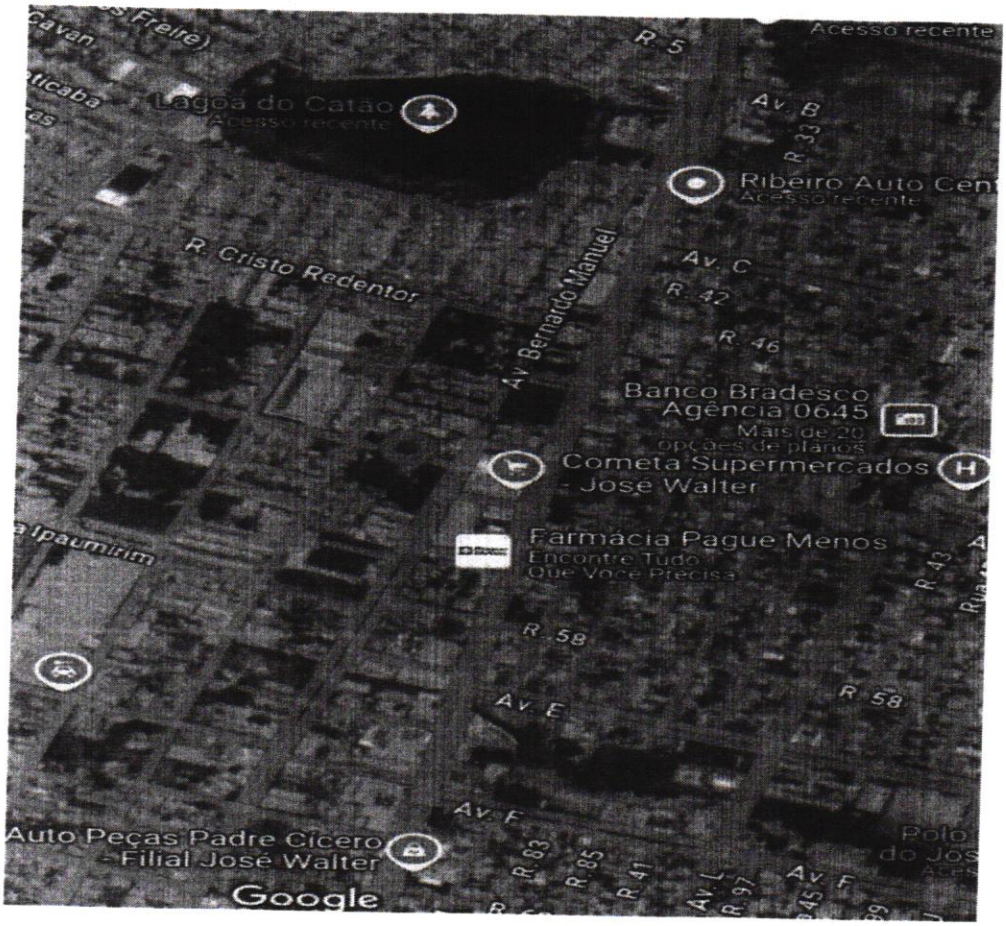

LUIZ SÉRGIO
VEREADOR- PSB