LIDO NO EXPEDIENTE DA SESSÃO 14/06/16

1º Secretário

ESTADO DE RORAIMA
CÂMARA MUNICIPAL DE BOA VISTA
GABINETE DA VEREADORA ALINE REZENDE

INDICAÇÃO Nº 1503 / 2016

A Vereadora que esta subscreve com amparo no Art. 122 do Regimento Interno SOLICITA que seja encaminhada a Excelentíssima Senhora Teresa Surita - Prefeita do Município de Boa Vista, enviar à **Secretaria Municipal de Obras e Urbanismo - SMOU** a seguinte **INDICAÇÃO:**

QUE SEJA FEITO O RECAPEAMENTO ASFÁLTICO, LIMPEZA, ILUMINAÇÃO PÚBLICA, PLACAS DE SINALIZAÇÃO E CALÇADA NA RUA ADHAS ABRAHIM NO BAIRRO JARDIM FLORESTA.

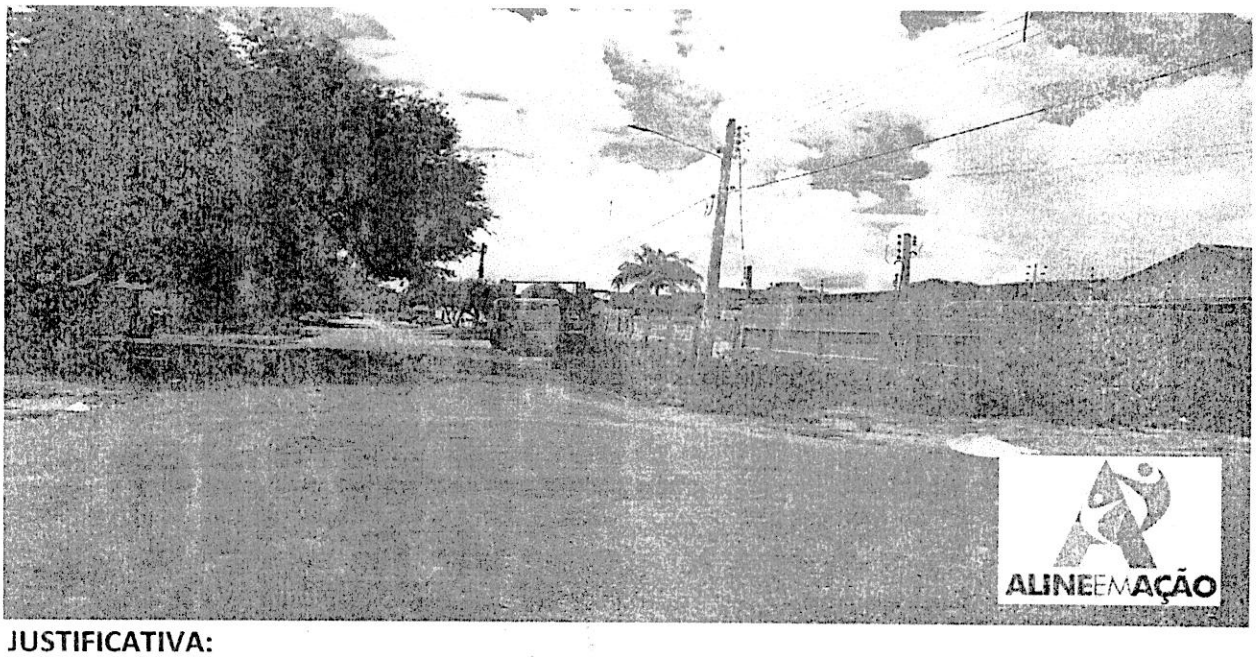

JUSTIFICATIVA:

A mesma necessita de recapeamento asfáltico, limpeza, iluminação pública, placas de sinalização e calçada. Moradores relatam que a rua esta em péssimo estado, cheia de buracos, e em dias de chuva as encostas alagam, impedindo que pedestres transitem. A falta de sinalização adequada e a iluminação precária trazem muita insegurança aos moradores. Fomos ao local e constatamos a total falta de infraestrutura, visto que em período de chuvas a situação da mesma se agrava.

Diante do exposto, solicito do órgão competente, a Prefeitura Municipal de Boa Vista RR, a iniciativa imediata e urgente para a solução deste problema.

Por se tratar de um pedido da comunidade, solicito atendimento urgente nesta indicação.

Gabinete da Vereadora, Boa Vista/RR 07 de Maio de 2016.

ANA/CLAUDIA

Providenciado Através Ofício Nº 183 de 14/06/16

ALINE REZENDE
Vereadora - PRTB

RECEBIDO NA SECRETÁRIA DE APOIO LEGISLATIVO.
EM 07/06/16
ASSINATURA