SENHOR PRESIDENTE,

SENHORES VEREADORES.

ENCAMINHAR AO
EXECUTIVO MUNICIPAL
10.ª SESSÃO
DATA 05/04/22
PRESIDENTE

INDICAÇÃO N°

1301

INDICO a **Exma. Senhora Prefeita RAQUEL AUXILIADORA CHINI,** para que junto a secretaria competente, solicite a colocação de redutor de velocidade (lombada) pela **Av. Pedro Americo no cruzamento a Rua Candido Portinari pelo bairro Parque das Américas.** Esclareço que este vereador foi procurado por vários moradores do local, os quais informaram serem constantes os acidentes querem sejam com ou sem vitimas no cruzamento das vias.

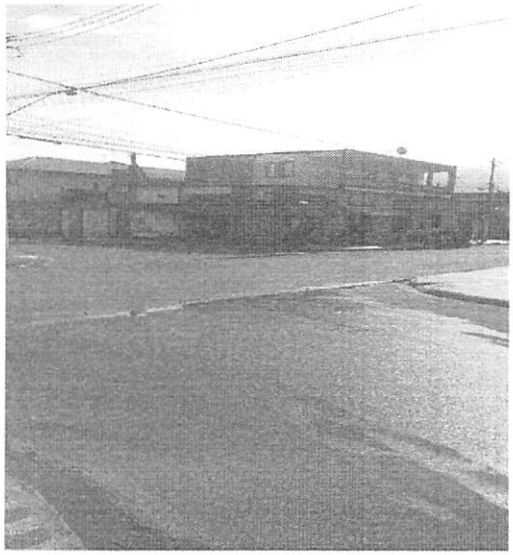

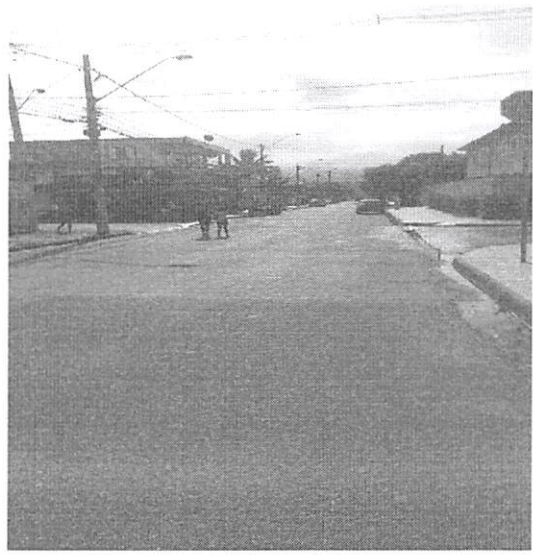

Sala Emancipador Oswaldo Toschi, 05 de abril de 2022.

MARCOS ROGERIO CAMARA
Vereador – MDB