Estado do Rio Grande do Sul

CÂMARA MUNICIPAL DE ERECHIM

PODER LEGISLATIVO

Câmara Municipal de Erechim
PROTOCOLO
Recebido em: 15/05/2012
Horas: 14h40min
Secretaria Geral

PROJETO DE LEI LEGISLATIVO 015/2012

DENOMINA ARTÉRIA DE NOSSA CIDADE DE RUA "EVARISTO GONÇALVES - PIONEIRO"

01 – Mensagem de Encaminhamento

02 – Projeto de Lei Legislativo

03 – Justificativa

03 – Localizações da Artéria para Denominação

05 – Mapa de Confrontação da Artéria

06 - Documentação do Homenageado

Sala das Sessões, 15 de Maio de 2012

Vereador Carlos Antonio Zanini
Líder da Bancada do PTB

Estado do Rio Grande do Sul

CÂMARA MUNICIPAL DE ERECHIM

PODER LEGISLATIVO

MENSAGEM DE ENCAMINHAMENTO

O Vereador abaixo subscrito, amparados pela Lei Orgânica do Município e pelo Regimento Interno desta casa, encaminha para tramitação legal, o Presente Projeto de Lei Legislativa, que denomina Artéria de nossa cidade de " EVARISTO GONÇALVES - Pioneiro"

Sala das Sessões, 15 de Maio de 2012

Carlos Antonio Zanini
Vereador Líder da Bancada do PTB

PROJETO DE LEI LEGISLATIVO 015/2012

Denomina Artéria de nossa Cidade de Rua "EVARISTO GONÇALVES – PIONEIRO".

Art. 1º - É dada denominação de Rua Evaristo Gonçalves - Pioneiro a uma Artéria de nossa Cidade.

Art. 2º - A Artéria localiza-se em parte da chácara nº 33 do Polígono 30 de Abril, entre os lotes nº 2, 3, 4 e 25, iniciando na Rua Ângelo Zanon até o Lote Rural nº 38, da Linha 2, Secção Paiol Grande, direção sul norte.

Art. 3º - A placa indicativa conterá os seguintes dizeres Rua Evaristo Gonçalves – Pioneiro.

Art. 4º - Revogam-se as disposições em contrário.

Art. 5º - Esta Lei entra em vigor na data de sua publicação.

Sala das Sessões 15 de Maio de 2012

Carlos Antonio Zanini
Vereador Líder da Bancada do PTB

Estado do Rio Grande do Sul

CÂMARA MUNICIPAL DE ERECHIM

PODER LEGISLATIVO

JUSTIFICATIVA

Evaristo Gonçalves, Filho de Antonio José Gonçalves e Rosalina Reynaldo de Souza, nasceu no dia 23 de Janeiro de 1902, no Distrito de Dois Irmãos Município de Cruz Alta.

Descendente de família de cinco irmãos Dorival, Veríssimo, Dorvalina, Amélia e Florência.

Evaristo estudou até a 5ª série em Dois Irmãos, em sua infância ajudava seus pais na agricultura onde cultivavam seus próprios mantimentos, depois mais tarde em Dois Irmãos ele trabalhou como comissário, que seria um representante da polícia e na época da revolução no ano de 1923 ele entrou no combate.

Casou-se com Concórdia Dos Santos onde tiveram 9 filhos Luderítes, Antonio, Maria Lurdes, Estelita, Juraci, Maria Beloni, Odete Maria, Gladis, e Paulo Roberto.

Mudou-se para Erechim no ano de 1950 chegando aqui já começou a trabalhar na Empresa Rio Grandense de Erva Mate, na função de Ronda aonde trabalhou por 7 anos, depois trabalhou também por um período de 2 anos junto a CEEE. Em seguida se aposentou por invalides aonde começou seu trabalho voluntário ajudando as pessoas em arrumação de ossos, principalmente auxiliando os atletas do Nacional Futebol Clube, os atletas do Vasco Futebol Clube e também na comunidade do Bairro Triângulo por aproximadamente 25 anos.

Estado do Rio Grande do Sul

CÂMARA MUNICIPAL DE ERECHIM

PODER LEGISLATIVO

Faleceu no dia 21 de novembro de 1986 por insuficiência respiratória, no Hospital Santa Terezinha de Erechim.

Sala das Sessões, 15 de Maio de 2012

Vereador Carlos Antonio Zanini
Líder da Bancada do PTB

ESTADO DO RIO GRANDE DO SUL
PREFEITURA MUNICIPAL DE ERECHIM
SECRETARIA DE OBRAS PUBLICAS

000006

LOCALIZAÇÃO DE RUA PARA DENOMINAÇÃO

A artéria localiza-se em parte da chácara n.º 33 do Polígono 30 de Abril, entre os lotes n.º 2, 3, 4 e 25, iniciando na Rua Angelo Zanon até o Lote Rural n.º 38, da Linha 2, Secção Paiol Grande, direção sul-norte.

Erechim, 22 de setembro de 2011.

Enio Faitão
Secretário de Obras e
Habitação


34
36
32
33
RUA ANGELO ZANON
RUA JOÃO ANTONIO BRANDÃO
PR. NERI TIRELLO
RUA NERI
RUA GALLI
RUA ERNESTO
RUA TIRELLO
RUA
ESC. CARLOS
13
14
12
11
9
G
F
D
U

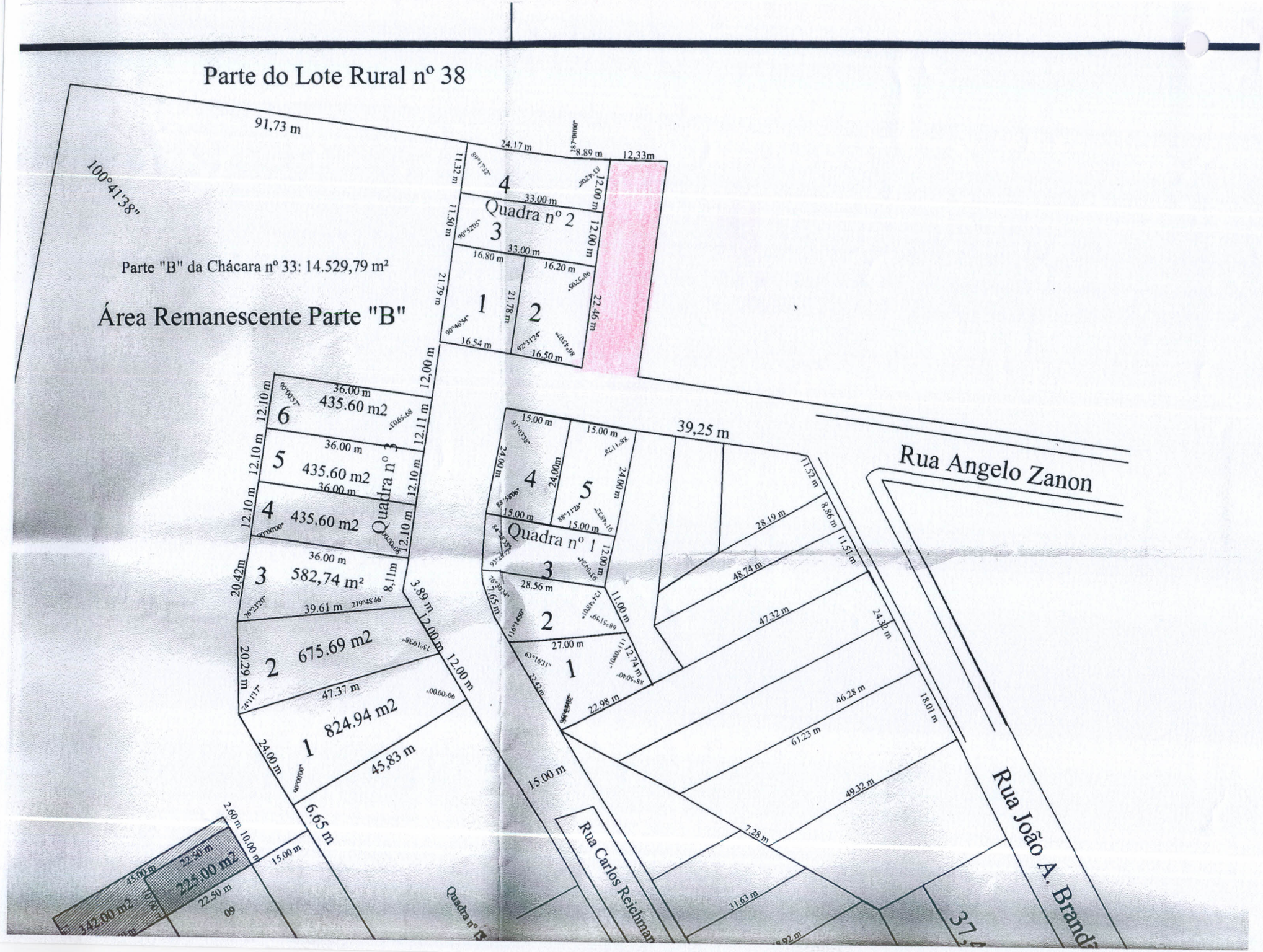
Parte do Lote Rural nº 38
91,73 m
100°41'38"
Parte "B" da Chácara nº 33: 14.529,79 m²
Área Remanescente Parte "B"
24.17 m
8.89 m
12,33m
11.32 m
4
33.00 m
Quadra nº 2
3
33.00 m
16.80 m
16.20 m
1
2
21.79 m
21.78 m
22.46 m
16.54 m
16.50 m
12,00 m
36.00 m
435.60 m2
6
12.10 m
12.11 m
5
435.60 m2
4
435.60 m2
Quadra nº 3
3
582,74 m²
20.42m
8,11m
39.61 m
3.89 m
2
675.69 m2
20.29 m
47.37 m
1
824.94 m2
24.00 m
45,83 m
6.65 m
15.00 m
39,25 m
Rua Angelo Zanon
15.00 m
24.00m
Quadra nº 1
28.56 m
7.65 m
11.00 m
27.00 m
12.74 m
22.98 m
28.19 m
8.86 m
11.51 m
48.74 m
47.32 m
24.32 m
46.28 m
18.01 m
61.23 m
49.32 m
7.28 m
31.63 m
Rua Carlos Reichman
Rua João A. Branda
2.60 m
10.00 m
22.50 m
225.00 m2
342.00 m2
Quadra nº 15

000008

REPÚBLICA FEDERATIVA DO BRASIL

Estado do Rio Grande do Sul

MUNICÍPIO DE ERECHIM

DISTRITO DE: SEDE

000009

Registro Civil das Pessoas Naturais

Bel. Newton Cláudio Cheron – Oficial.

Av. Presidente Vargas, 310 - Térreo - CEP-99.700-000 - Fone: (54) 3522-5988

Antigamente: Paiol Grande – Boa Vista do Erechim – José Bonifácio.

CERTIDÃO DE ÓBITO

Certifico que se acha registrado neste Ofício, no livro de registro de óbito de nº C-7, folha 193V, sob número 4.313, o assento de: **"EVARISTO GONÇALVES"**, de cor branca, do sexo masculino, falecido em domicílio, nesta cidade, aos vinte e um (21) dias do mês de novembro (11) do ano de um mil novecentos e oitenta e seis (1986), às 23 horas e 00 minutos, aposentado, natural do Estado do Rio Grande do Sul, domiciliado e residente em Erechim, Rio Grande do Sul, com 84 anos de idade, viúvo de Concórdia dos Santos Gonçalves, filho de Antônio José Gonçalves e Rosalina Reynaldo de Souza, falecidos. O atestado de óbito foi firmado pelo(a) Médico(a) Dr(a). Wilson Taglietti, dando como causa do falecimento: 'insuficiência respiratória'. O sepultamento foi feito no Cemitério Jardim da Saudade, local. Sem bens a inventariar. Sem testamento conhecido. Não era eleitor. Deixou os filhos: Luderites, falecido, Antonio; Maria Lurdes; Estelita; Jurací; Maria Beloní; Odete Maria; Gladi e Paulo Roberto. Foi declarante: Horaídes Onofre. O termo foi lavrado aos vinte e quatro (24) dias do mês de novembro (11) do ano de um mil novecentos e oitenta e seis (1986). **OBSERVAÇÕES**: Nada consta à margem do termo.

O referido é verdade e dou fé. FKR

Erechim-RS, 27 de fevereiro de 2008.

Fernanda Karpinski Reis
Escrevente Autorizada

Emolumentos	R$ 13,50
Selo digital	R$ 0,40
Proc. Eletrônico	R$ 2,30
Selo digital	R$ 0,20
Total	**R$ 16,40**

OFICIO DE REGISTRO CIVIL DAS PESSOAS NATURAIS, INTERDIÇÕES E TUTELAS-ERECHIM/RS
Newton Cláudio Cheron - Oficial Registrador
Naelar Arnold Malinowski - Mateus Knob Voszyi
Oficiais Substitutos
Alessandra Leisa Nabas - Fernanda Karpinski Reis
Escreventes Autorizadas
Av. Presidente Vargas, 310 - Centro
CEP 99700-000 - Fone/Fax: (54) 3522 5988

0184.03.0800037.00342

0184.01.0800036.00804

REGISTRO CIVIL ERECHIM-RS

A PRESENTE CERTIDÃO SÓ É VÁLIDA SEM EMENDAS, RASURAS OU ENTRELINHAS.