ESTADO DO RIO GRANDE DO SUL

CÂMARA MUNICIPAL DE ERECHIM

PODER LEGISLATIVO

Processo Nº: 049/97 Data 28/04/1997

Nome: PODER EXECUTIVO MUNICIPAL

PROJETO DE LEI EXECUTIVO Nº 030/97

CONCEDE AUXÍLIO FINANCEIRO AO SINDICATO DOS TRABALHADORES RURAIS DO MUNICÍPIO DE ERECHIM, AUTORIZA A ABERTURA DO COMTENTE CRÉDITO ESPECIAL, E DÁ OUTRAS PROVIDÊNCIAS.

CÂMARA MUNICIPAL DE ERECHIM
APROVADO COM EMENDA
Reunião: 05 / MAIO / 1997

SILVERIO FORTUNATO
Presidente

DISTRIBUIÇÃO

ENTRADA: 28.04.1997

PROTOCOLO: 28.04.1997

LIDO EM PLENÁRIO E APÓS ENCAMINHADO À COMISSÃO DE JUSTIÇA E REDAÇÃO: 28.04.1997

PARECER: CONSTITUCIONAL E LEGAL

SESSÃO ORDINÁRIA: 05.05.1997

Estado do Rio Grande do Sul
MUNICÍPIO DE ERECHIM
PREFEITURA MUNICIPAL
Praça da Bandeira, 354
CEP 99700-000 - Erechim (RS)

001

Of. Cam. no. 049/97

ERECHIM, 28 DE ABRIL DE 1997.

CÂMARA MUNICIPAL DE ERECHIM
APROVADO COM EMENDA
Reunião: 05 / MAIO / 1997.

DESPACHO DA PRESIDÊNCIA:
Determino a leitura em Plenario na Sessão Plenária Ordinária do dia 28 de abril de 1997, e após encaminha-se à apreciação da Comissão de Justiça e Redação.
Em 28 de Abril de 1997.

SILVERIO FORTUNATO - Presidente

SILVERIO FORTUNATO
SENHOR PRESIDENTE:

Por intermédio do presente, estamos encaminhando para apreciação do Egrégio Poder Legislativo, em regime de urgência, o **PROJETO DE LEI no. 030/97**, que **CONCEDE AUXÍLIO FINANCEIRO AO SINDICATO DOS TRABALHADORES RURAIS DO MUNICÍPIO DE ERECHIM, AUTORIZA A ABERTURA DO COMPETENTE CRÉDITO ESPECIAL, E DÁ OUTRAS PROVIDÊNCIAS.**

Anexo ao presente projeto, estamos encaminhando folheto explicativo sobre o evento, que justifica a realização da despesa.

Na expectativa de que este encontre guarida, subscrevemo-nos.

CÂMARA MUNICIPAL DE ERECHIM
ENTRADA
049/97 28 04 97
PRESIDENTE

Respeitosamente

LUIZ FRANCISCO SCHMIDT
Prefeito Municipal

Ao Vereador:
Élio Francisco Spanhol
Para Relatar:
30/04/97.

EXCELENTÍSSIMO SENHOR
VEREADOR SILVÉRIO FORTUNATO
DD. PRESIDENTE DO PODER LEGISLATIVO
NESTA CIDADE

Estado do Rio Grande do Sul
MUNICÍPIO DE ERECHIM
PREFEITURA MUNICIPAL
Praça da Bandeira, 354
CEP 99700-000 - Erechim (RS)

PROJETO DE LEI no. 030/97.

CONCEDE AUXÍLIO FINANCEIRO AO SINDICATO DOS TRABALHADORES RURAIS DO MUNICÍPIO DE ERECHIM, AUTORIZA A ABERTURA DO COMPETENTE CRÉDITO ESPECIAL, E DÁ OUTRAS PROVIDÊNCIAS.

Art. 1o. - Fica autorizado o Poder Executivo Municipal a conceder auxílio financeiro, no valor de R$ 2.000,00 (dois mil reais), ao Sindicato dos Trabalhadores Rurais de Erechim, para custear despesas de viagem da comitiva que representará a entidade no evento "Grito da Terra Brasil", a realizar-se de 5 a 9 de maio de 1997, na cidade de Brasília-DF. + PORTO ALEGRE-RS

Parágrafo Único - A entidade deverá efetuar a prestação de contas na forma da legislação, junto à Secretaria Municipal da Fazenda, no prazo de 15 dias após o retorno da viagem.

Art. 2o. - Para atender a despesa decorrente da presente Lei, é autorizada a abertura do Crédito Especial a seguir especificado:

12 - ENCARGOS GERAIS DO MUNICÍPIO
01 - ENCARGOS GERAIS DO MUNICÍPIO
03080311.004 - Contribuição ao Sindicato dos Trabalhadores Rurais do Município de Erechim
3.2.3.3.00 - Contribuições Correntes ..... R$ 2.000,00

Art. 3o. - O Crédito Especial autorizado no Artigo anterior terá como fonte de recurso a redução de igual valor da seguinte Dotação Orçamentária:

12 - ENCARGOS GERAIS DO MUNICÍPIO
01 - ENCARGOS GERAIS DO MUNICÍPIO
99999999 - Reserva de Contingência ..... R$ 2.000,00

Art. 4o. - Revogadas as disposições em contrário, esta Lei entrará em vigor na data de sua publicação.

ERECHIM, 28 DE ABRIL DE 1997.

LUIZ FRANCISCO SCHMIDT
Prefeito Municipal

003

GRITO DA TERRA BRASIL

Um Grito Pela Agricultura Familiar

Agricultores gaúchos querem crédito subsidiado, garantia de preços, seguro agrícola, Pró Rural 2000 e serviços de saúde de qualidade.

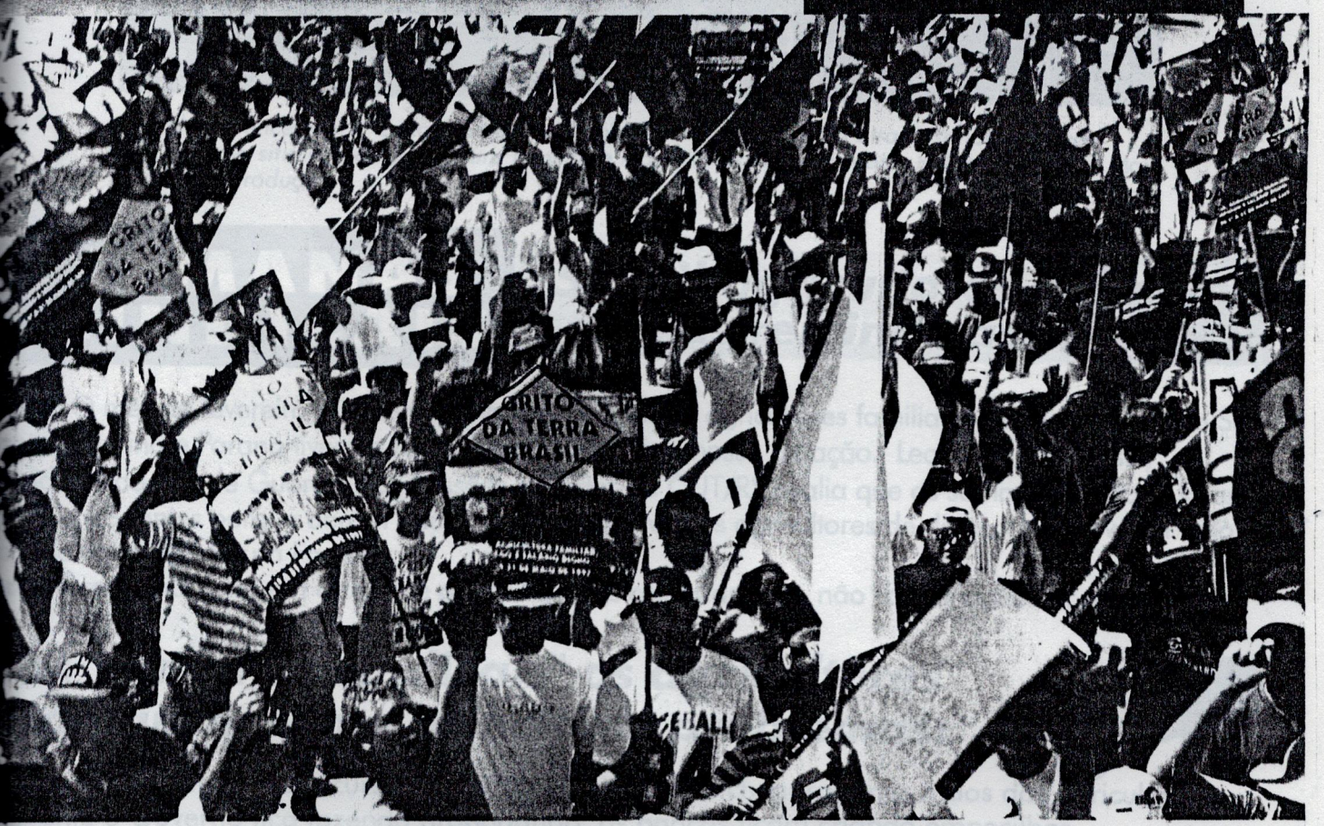

erca de 2 mil agricultores familiares estiveram em Porto Alegre, no dia 21 de março, para mostrar força do Movimento e entregar ao Governo do Estado e à Assembléia Legislativa a pauta com as reivindicações do Grito da Terra Brasil/97

Em maio, voltamos todos para a rua!
Vamos arrancar conquistas concretas!

GRITO DA TERRA BRASIL

Os agricultores Familiares Exigindo Atenção

Esta é a quarta vez que os agricultores familiares de todo o Brasil se organizam no Grito da Terra Brasil. Um movimento que tenta arrancar do Governo Federal e dos governos estaduais um pouco de atenção. Há muitos anos, o Governo só se preocupa em ajudar os grandes. Banqueiros, empresários e fazendeiros têm seu lugar garantido na sala de reuniões do Presidente e dos governadores.

O Grito da Terra Brasil quer mostrar que se o Governo não der atenção para os pequenos, logo logo este país não vai ter mais o que comer!



Agricultores encerram o "Encontro de Chapecó" com uma caminhada atravessando a cidade. Denunciam a situação da agricultura familiar e mostram as reivindicações: Reforma Agrária, Mais Emprego e Produção.

SEMANAS SINDICAIS

50 mil agricultores definem as reivindicações

O mês de fevereiro foi diferente na roça. Todos os agricultores familiares do Rio Grande do Sul, anta Catarina e Paraná tiveram reuniões para discutir a nossa situação. Leonardo Szinwelski, residente do STR de Guarani das Missões e diretor da CUT/RS avalia que as semanas sindicais foram uito importantes porque deram oportunidade aos próprios agricultores de dizer o que deve ser feito ara salvar a Agricultura Familiar.

odos foram unânimes em dizer que do jeito que as coisas andam, não vamos agüentar muito tempo.

Nas "semanas sindicais" os agricultores apontaram como principais problemas:

falta de crédito - Os recursos do PRONAF ainda não chegaram nas mãos dos agricultores. nquanto o Governo fica fazendo propaganda, os bancos ficam criando empecilhos.

alto custo dos insumos - Apesar da inflação estar baixa, os insumos têm subido muito. A réia aumentou mais de 200% só no Plano Real.

preço baixo para os produtos - O milho, o suíno, o leite, tudo isso custa mais para produzir o que o preço que nos pagam quando vamos vender.

dificuldade para conseguir aposentadoria - Existe um milhão de agricultores com direito a aposentar, mas não conseguem porque o Governo exige documentos que nós não temos.

sucateamento da Saúde - Muitos agricultores acabam vendendo a terra para pagar o édico e o hospital.

Precisamos de apoio, e com urgência. Ninguém quer sair da roça. Mas, para ficar, precisamos:

DO GOVERNO FEDERAL

- Crédito subsidiado e diferenciado para os pequenos;
- Preços dos produtos que compensem os custos de produção;
- Garantia de comercialização da safra (AGFs);
- Taxação na importação de produtos agrícolas;
- Reforma Agrária.

DO GOVERNO DO ESTADO

- Seguro agrícola;
- Participar nas definições do Pró-Rural 2.000 e liberação imediata dos recursos;
- Atendimento de Saúde gratuito e com qualidade.



Presidente FHC recebe a CUT e a CONTAG, mas não dá esperança ao pequeno produtor

A audiência com o presidente Fernando Henrique aconteceu dia 19 de março. Ele recebeu a pauta de reivindicações do GTB/97 das mãos do presidente nacional da CUT, Vicentinho.

O vice-presidente da CUT, Altemir Tortelli, que participou do encontro, contou que o Governo não garantiu nenhuma melhoria concreta para os agricultores familiares. "Esperar que com uma só audiência nós vamos conquistar as reivindicações, é muita ilusão. A única alternativa concreta é no mês de maio colocarmos milhares de trabalhadores familiares e sem-terra na rua, mobilizados, pressionando o Governo."- diz Tortelli.

RECADINHO AOS PREFEITOS

Ninguém sabe melhor do que o Prefeito, como a agricultura familiar no Rio Grande do Sul é importante, não é?
Afinal, se o agricultor tem dinheiro, o comércio vende bem, a prefeitura arrecada e as obras aparecem.
Mas se o agricultor vai mal, a economia do município fica parada.
Prefeito que é sério, que sabe disso, vai participar do Grito da Terra Brasil/97. A caravana de prefeitos e vereadores para Brasília sairá na 1ª semana de maio.

Venha junto, Prefeito!!!

EXPEDIENTE

O Grito da Terra Brasil/97 é organizado pela CUT e FETAG do Rio Grande do Sul.
Organização: DETR/CUT
Texto e Fotos: Deborah Matte (FENAJ 6023)
Edição: Ediarte
Impressão: Lusográfica

LANÇAMENTO DO GRITO DA TERRA BRASIL/97

UMA SEMANA DE MOBILIZAÇÕES EM TODO ESTADO

Se alguém nesse Estado não sabia o que é o "Grito da Terra Brasil", agora já sabe. Durante uma semana, os agricultores familiares foram notícia. Mobilizados em 20 regiões, os agricultores juntaram lideranças políticas e sindicais para fazer o lançamento do Grito da Terra Brasil/97. Do dia 17 ao dia 20 de março, houve mobilização do GTB nas regiões de Santa Cruz, Vale do C (Feliz), Frederico Westphalen, Três Passos, Alto Jacuí (Carazinho), Litoral (Terra de Areia), Lageado, Alto Taquari (Encantado), Missões (Santo Ângelo), Fronteira (Alegrete), Vale dos Sinos e Serra (Igrejinha), Santa Rosa, Alto Uruguai (Erechim), Planalto (Passo Fundo), Vacaria(Lagoa Vermelha), Pelotas, Camaquã, Santa Maria, Caxias e Ijuí.
Em Lageado, cerca de mil pessoas acompanharam a solenidade na praça em frente ao Centro Municipal de Cultura.



Em Santa Rosa, o centro cívico recebeu a presença de 250 pessoas, entre agricultores, lideranças, prefeitos, vereadores, secretários da agricultura e dirigentes de cooperativas. Todos participaram de uma ampla discussão sobre a importância do Grito da Terra e acompanharam a entrega da pauta de reivindicações aos prefeitos.

Três Passos reuniu 14 Sindicatos da região no Centro de Formação da paróquia, para o lançamento do GTB. Lideranças sindicais e políticas discutiram a crise na agricultura e acompanharam a entrega da pauta de reivindicações.





A Câmara de Vereadores de Erechim ficou lotada de lideranças sindicais, prefeitos e vereadores, para ouvir as reivindicações do Grito da Terra Brasil. Mais de 200 pessoas participaram do ato de lançamento, que teve ampla cobertura da imprensa.



Frederico Westphalen, prefeitos, vereadores, lideranças populares e agricultores dos 25 sindicatos da região se uniram na sede do STR para acompanhar o lançamento do GTB.

Ao mesmo tempo em que se realizavam os atos regionais de lançamento do Grito da Terra Brasil, agricultores saíam em caminhada, de Monte Negro até Porto Alegre, para entregar a pauta de reivindicações ao Governo do Estado e ao Poder Legislativo.

A caminhada partiu dia 18 de março, do município de Monte Negro.

À medida em que aconteciam os atos regionais, os municípios mandavam uma comissão de agricultores para engrossar a caminhada.

Na quarta-feira, já com cerca de 700 agricultores, a caminhada iniciou em Portão. Caminhando desde as 7 horas da manhã, os agricultores passaram por Charlau e chegaram a São Leopoldo.

À noite, o ato público contou com a presença do presidente nacional do Partido dos Trabalhadores, José Dirceu, e com o presidente do PT no Rio Grande do Sul, Olívio Dutra.

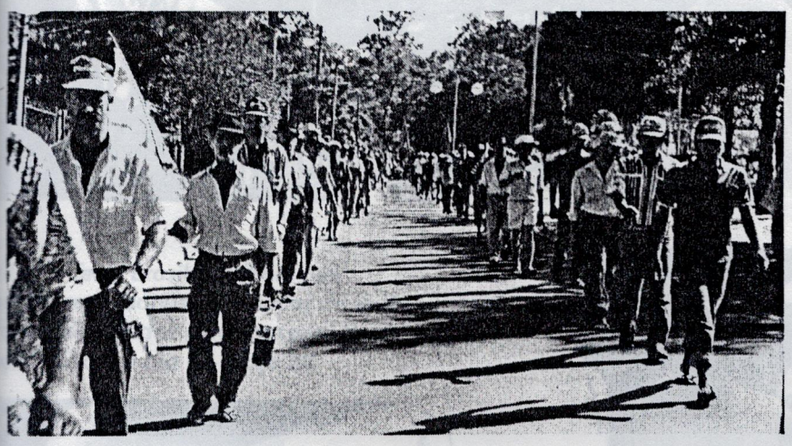

Na quinta-feira já eram mais de 1.200 agricultores caminhando. Eles partiram de São Leopoldo em direção a Canoas. Durante toda a manhã, a estrada entre São Leopoldo e Sapucaia ficou ocupada pelo Grito da Terra Brasil. Os 23 quilômetros foram percorridos em 10 horas.

No final da tarde, já em Canos, o Grito da Terra Brasil realizou um ato público em frente à fábrica da Maxxion, que contou com o apoio dos metalúricos. Aquela noite os agricultores dormiram no Sindicato dos Metalúrgicos, em Canoas.



A sexta-feira começou cedo. Às sete horas os agricultores já estavam caminhando pela BR-116, em direção à Porto Alegre. A marcha tomou uma pista da rodovia, fazendo com que todos os veículos notassem a presença dos agricultores.

Depois de uma parada junto ao monumento do Laçador, já em Porto Alegre, dois mil agricultores ocuparam a cidade, se dirigindo ao centro da Capital.





Na Praça XV, os agricultores são recebidos pelo Prefeito Raul Pont. Fazendo uma homenagem a todos os trabalhadores de Porto Alegre, o vice-presidente da CUT, Inácio Benincá, entrega uma cesta com produtos da agricultura familiar ao Prefeito.

GRITO DA TERRA BRASIL

Grito da Terra Brasil distribuiu aos balhadores urbanos duas sacas de feijão, e foram disputadas pelas pessoas que mpanhavam o ato na Praça XV.





Depois de tanto caminhar, uma pausa para o lanche. A CUT distribuiu lanche e refrigerante para 1.500 agricultores, antes do ato na Praça da Matriz.



animadores da caminhada anunciam o final do ato. Gessi ês, Eloir Griseli e Sérgio Miranda. A voz rouca mas o ação vibrando.

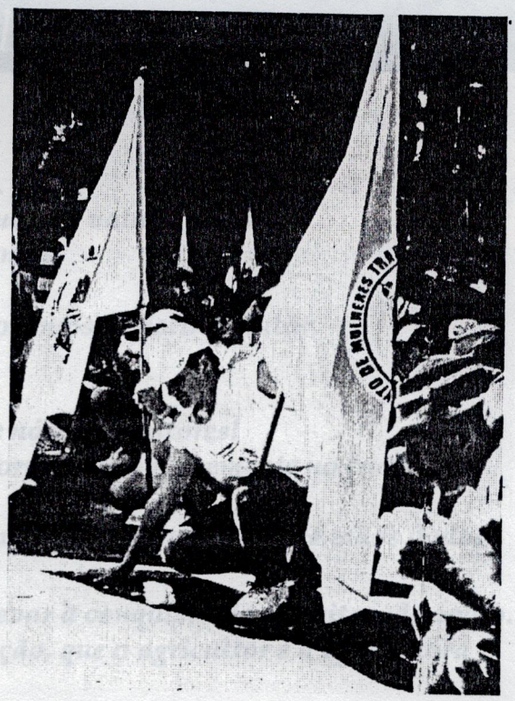

No encerramento do ato de lançamento do Grito da Terra Brasil, os agricultores tocam o chão, numa demonstração de respeito à terra, que nos dá o alimento.

Agricultores decidiram: voltaremos às ruas no mês de maio

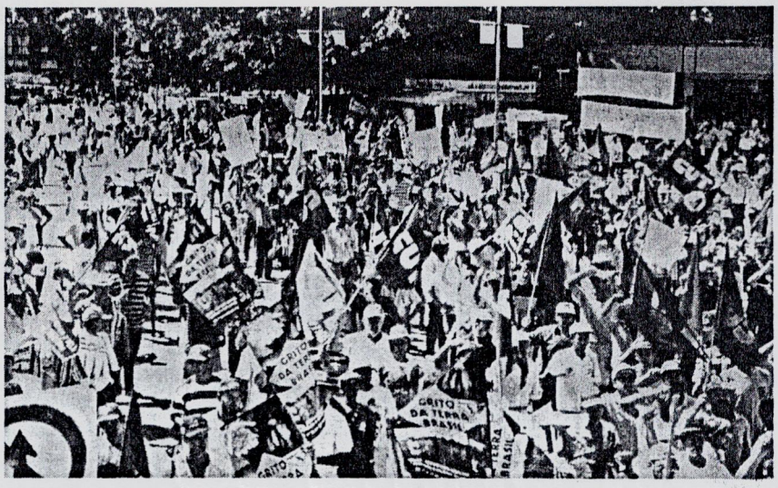

"O Grito da Terra Brasil traz para o cenário político parcela importante da população brasileira que está no campo e é responsável pelo alimento que está na nossa mesa todos os dias."

Jairo Carneiro
Presidente da CUT/RS

"O Pró Rural 2000 não vai resolver os problemas da agricultura familiar, mas vai amenizar a nossa situação, inclusive segurando muitos agricultores na roça. O Grito da Terra Brasil é muito importante porque só o agricultor na rua vai forçar o governo a subsidiar a agricultura."

Ari Benedetti
Pres. STR Ibiraiaras

"Pela primeira vez nós estamos mais próximos, os rurais e os urbanos. Com a unidade nós teremos mais força para frear o projeto neoliberal, força para segurar na roça um milhão e meio de trabalhadores rurais e tirar da terra o sustento, que é o nosso objetivo central."

Heitor Schuch
Presidente da FETAG

"A unificação da luta no meio rural é fundamental para termos avanços concretos na conquista das reivindicações da agricultura familiar."

Inácio Benincá
Vice-Pres. CUT

PARA LER NO CULTO E NAS REUNIÕES DA COMUNIDADE

- *Agricultores e agricultoras:*
- *A cada ano, a vida fica mais difícil.*
- *Os produtos sem preço. A uréia um absurdo de cara.*
- *A semente... quanta gente já deixou de plantar por que não valia a pena?*
- *O PRONAF não sai. O banco só fica criando problemas.*
- *O agricultor familiar está abandonado.*
- *Mas nós não queremos sair da roça. Por isso, não podemos desistir de lutar.*
- *Os fracos é que desistem.*
- *E o agricultor e a agricultora nunca foram fracos!*
- *Ninguém tem mais disposição para trabalhar do que nós, agricultores!*
- *Somos nós que, com a força das nossas mãos, transformamos uma semente no fruto que alimenta o ser humano.*
- *Por isso, temos que juntar nossas forças e lutar. Temos que ficar unidos e, de mãos dadas, exigir o apoio do Governo.*
- *O Grito da Terra Brasil é o movimento que vai nos levar à conquista de respeito e de apoio.*
- *O Grito da Terra Brasil vai mostrar a toda a população, que o agricultor e a agricultora são importantes.*
- *É por isso, meus irmãos, que devemos, todos nós, participar do Grito da Terra Brasil/97!*

Defendendo aqueles que produzem os alimentos



Agricultura familiar pede passagem, e chega no centro de Porto Alegre mostrando a força do Movimento

De volta à Praça da Matriz. Mais uma vez os agricultores chamam a atenção para os seus problemas. Mais uma vez, o Governo se faz de surdo



"Quem não vive da agricultura familiar precisa dela para viver."

PRÓXIMAS MOBILIZAÇÕES

5 a 9 de Maio

*** Caravana a Brasília, com prefeitos, vereadores e deputados comprometidos com a agricultura Familiar.**

*** Acampamento de agricultores em Brasília**

*** Ações municipais com o objetivo de comprometer o poder público municipal, preparar as ações regionais e negociar pautas municipais**

A partir de 12 de Maio

*** Acampamentos regionais e estaduais com o objetivo de reforçar as negociações em Brasília e abrir as negociações da pauta estadual.**

A SUA PARTICIPAÇÃO NESTES ATOS É MUITO IMPORTANTE!!!

Fls. 004

ESTADO DO RIO GRANDE DO SUL

CÂMARA MUNICIPAL DE ERECHIM

PODER LEGISLATIVO

EMENDA N.º 01 /97

Câmara Municipal de Erechim
APROVADO
Reunião: 05 / MAIO / 97

Silverio Fortunato
Presidente

Ilmo. Sr.
Silverio Fortunato
M. D. Presidente da Câmara Municipal de Erechim
N/C

Prezado Senhor

O vereador que abaixo subscreve, vem por meio deste, apresentar emenda modificativa ao projeto de lei n.º 030/97, que tramita na Comissão de Justiça e Redação desta casa.

Recebido 02/05/97.
Câmara Municipal de Erechim
Silverio Fortunato
Presidente

Encaminha-se à Comissão de Justiça e Redação.

Erechim (RS), 02 de maio de 1997

Anacleto Zanella - líder de bancada do
Partido dos Trabalhadores

AO RELATOR.
02/05/97
PRESIDENTE

Comandante Salomoni, s/nº - Caixa Postal, 613 - Fones: (054) 321.4833 e 321.4871 - Fax: (054) 321.4225 - Cep 99.700-000 - Erechim - RS

ESTADO DO RIO GRANDE DO SUL

CÂMARA MUNICIPAL DE ERECHIM

PODER LEGISLATIVO

Fls. 005

PROPOSTA DE EMENDA MODIFICATIVA

Altera o caput do art. 1.° do projeto de lei n.° 030/97 que trata da concessão de auxílio financeiro ao Sindicato dos Trabalhadores Rurais.

Art. 1.° - Fica autorizado o Poder Executivo Municipal a conceder auxílio financeiro, no valor de R$2.000,00 (dois mil reais), ao Sindicato dos Trabalhadores Rurais de Erechim, para custear despesas de viagem da comitiva que representará a entidade no evento "Grito da Terra Brasil", a realizar-se de 7 a 20 de maio de 1997, nas cidades de Brasília-DF e Porto Alegre-RS.

Comandante Salomoni, s/n° - Caixa Postal, 613 - Fones: (054) 321.4833 e 321.4871 - Fax: (054) 321.4225 - Cep 99.700-000 - Erechim - RS

ESTADO DO RIO GRANDE DO SUL

Câmara Municipal de Erechim

Poder Legislativo

Fls.

COMISSÃO DE JUSTIÇA E REDAÇÃO

PROTOCOLO N.º:

PROCESSO N.º: 049/97

AUTOR: Poder Executivo Municipal

MATÉRIA: Projeto de Lei Executivo nº 030/97

EMENTA: Concede auxílio financeiro ao Sindicato dos Trabalhadores Rurais do Municipio de Erechim, autoriza a abertura de competente crédito especial, e dá outras providências.

RELAICR: Élio F.Spanhol

PARECER: CONSTITUCIONAL E LEGAL

Após minuciosa análise dos elementos constante dos autos, este vereador opina pela Legalidade e Constitucionalidade do presente Projeto de Lei do Executivo.

Por tais razões, deve o presente Projeto de Lei ser aprovado nos termos proposto.

ACOMPANHAM O PARECER:

CÂMARA MUNICIPAL DE ERECHIM
APROVADO PELA COMISSÃO DE JUSTIÇA E REDAÇÃO
Reunião 05 MAIO /19 97
PRESIDENTE

Câmara Municipal de Erechim
APROVADO
Reunião 05 MAIO /19 97
Silverio Fortunato
Presidente

ESTADO DO RIO GRANDE DO SUL

CÂMARA MUNICIPAL DE ERECHIM

GABINETE DA PRESIDÊNCIA

138/97 - ZB

Erechim, RS, 06 de Maio de 1997.

Senhor Prefeito:

Ao cumprimentá-lo cordialmente, vimos pelo presente, levar ao conhecimento de Vossa Excelência, que esta Casa de representação popular esteve reunida em Sessão Plenária Ordinária, na data de 05 de Maio/97, oportunidade em que tramitou na pauta da Ordem do Dia, os expedientes abaixo relacionados e anexados a presente para os devidos fins.

PROJETO DE LEI EXECUTIVO Nº 024/97

Autoriza o Poder Executivo a firmar convênio com a Rede Ferroviária Federal S/A para preservação do patrimônio ferroviário.

APROVADO.

PROJETO DE LEI EXECUTIVO Nº 026/97

Altera a Redação do Art. 30, parágrafo primeiro, da Lei Municipal nº 2.515, de 29.12.92, e dá outras providências.

APROVADO.

PROJETO DE LEI EXECUTIVO Nº 028/97

Institui o Fundo Municipal de Desenvolvimento Rural e Ambiental de Erechim - CONDERRA, revoga a Lei Municipal nº 2.767/96 (CONDAGRO), e dá outras providências.

APROVADO.

PROJETO DE LEI EXECUTIVO Nº 029/97

Cria o Conselho de Desenvolvimento Rural e Ambiental de Erechim- CONDERRA, revoga a Lei Municipal nº 2.767/96 (CONDAGRO), e dá outras providências.

APROVADO.

PROJETO DE LEI EXECUTIVO Nº 030/97

Concede auxílio financeiro ao Sindicato dos Trabalhadores Rurais de Erechim, autoriza a abertura do competente crédito especial, e dá outras providências.

APROVADO COM EMENDA.

Certos de sua atenção, aproveitamos o ensejo para renovar votos de apreço e consideração.

Atenciosamente

Vereador **SILVERIO FORTUNATO**
Presidente da Câmara de Vereadores

Exmo. Sr.
LUIZ FRANCISCO SCHMIDT
DD. PREFEITO MUNICIPAL
Nesta

Estado do Rio Grande do Sul
MUNICÍPIO DE ERECHIM
PREFEITURA MUNICIPAL
Praça da Bandeira, 354
CEP 99700-000 - Erechim (RS)

LEI No. 2.908, DE 06 DE MAIO DE 1997.

CONCEDE AUXÍLIO FINANCEIRO AO SINDICATO DOS TRABALHADORES RURAIS DO MUNICÍPIO DE ERECHIM, AUTORIZA A ABERTURA DO COMPETENTE CRÉDITO ESPECIAL, E DÁ OUTRAS PROVIDÊNCIAS.

LUIZ FRANCISCO SCHMIDT, Prefeito Municipal de Erechim, Estado do Rio Grande do Sul, no uso de atribuições conferidas pela Lei Orgânica do Município:

FAÇO SABER, que o Poder Legislativo aprovou, e eu sanciono e promulgo a seguinte Lei:

Art. 1o. - Fica autorizado o Poder Executivo Municipal a conceder auxílio financeiro, no valor de R$ 2.000,00 (dois mil reais), ao Sindicato dos Trabalhadores Rurais de Erechim, para custear despesas de viagem da comitiva que representará a entidade no evento "Grito da Terra Brasil", a realizar-se de 7 a 20 de maio de 1997, nas cidades de Brasília-DF e Porto Alegre-RS.

Parágrafo único - A entidade deverá efetuar a prestação de contas na forma da legislação, junto à Secretaria Municipal da Fazenda, no prazo de 15 dias após o retorno da viagem.

Art. 2o. - Para atender a despesa decorrente da presente Lei, é autorizada a abertura do Crédito Especial a seguir especificado:

12 - ENCARGOS GERAIS DO MUNICÍPIO
01 - ENCARGOS GERAIS DO MUNICÍPIO
03080311.004 - Contribuição ao Sindicato dos Trabalhadores Rurais do Município de Erechim
3.2.3.3.00 - Contribuições Correntes ..... R$ 2.000,00

Art. 3o. - O Crédito Especial autorizado no Artigo anterior terá como fonte de recurso a redução de igual valor da seguinte Dotação Orçamentária:

12 - ENCARGOS GERAIS DO MUNICÍPIO
01 - ENCARGOS GERAIS DO MUNICÍPIO
99999999 - Reserva de Contingência ..... R$ 2.000,00

Art. 4o. - Revogadas as disposições em contrário, esta Lei entrará em vigor na data de sua publicação.

ERECHIM, 06 DE MAIO DE 1997.

LUIZ FRANCISCO SCHMIDT
Prefeito Municipal

Registre-se e publique-se.
Data supra.

DOUGLAS LUIS SANTIN
Sec. Mun. de Administração