Câmara Municipal de Castro

ESTADO DO PARANÁ

INDICAÇÃO Nº 01 /2023

SÚMULA: Indica a necessidade da limpeza dos bueiros localizados na Rua Paulo Milek Sobrinho, nesta cidade.

Senhor Presidente,

Indico á Secretaria Municipal de Infraestrutura e Meio Ambiente, a necessidade do desentupimento de bueiros, na galeria de águas pluviais localizada na Rua Paulo Milek Sobrinho desde á Igreja São Judas Tadeu até a Rua Adolfo Gustavo Lesnau, nesta cidade.

JUSTIFICATIVA

Encaminho esta Indicação, a pedidos de moradores locais, que pedem o desentupimento das bocas de lobo da Rua, os bueiros entupidos estão causando transtornos para os moradores, que sofrem com o mau cheiro, e quando chove a água não tem para onde ir.

Visando a segurança e o bem estar dos moradores do local é que faço essa indicação.

Sala das Sessões da Câmara Municipal, em 13 de janeiro de 2023.

Jhonnathan Flugel

Vereador

CROQUI:

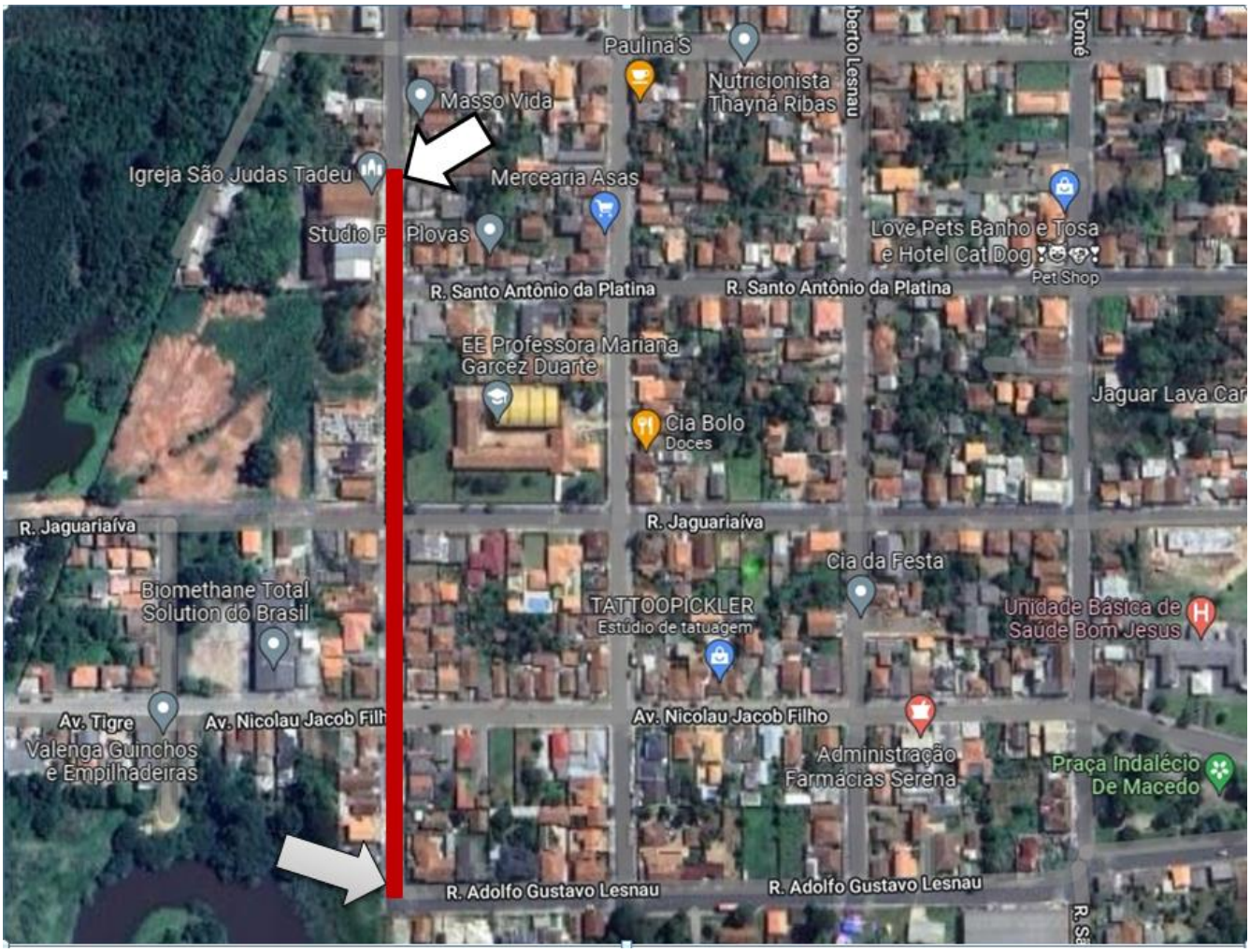
Paulina'S
Nutricionista Thayná Ribas
Masso Vida
Igreja São Judas Tadeu
Mercearia Asas
Studio P
Plovas
Love Pets Banho e Tosa e Hotel Cat Dog
Pet Shop
R. Santo Antônio da Platina
R. Santo Antônio da Platina
EE Professora Mariana Garcez Duarte
Cia Bolo
Doces
Jaguar Lava Car
R. Jaguariaíva
R. Jaguariaíva
Cia da Festa
Biomethane Total Solution do Brasil
TATTOOPICKLER
Estúdio de tatuagem
Unidade Básica de Saúde Bom Jesus
Av. Tigre
Av. Nicolau Jacob Filh
Av. Nicolau Jacob Filho
Valenga Guinchos e Empilhadeiras
Administração Farmácias Serena
Praça Indalécio De Macedo
R. Adolfo Gustavo Lesnau
R. Adolfo Gustavo Lesnau