REQUERIMENTO APROVADO
16ª SESSÃO
DATA 17/05/22
PRESIDENTE

SENHOR PRESIDENTE;
SENHORES (AS) VEREADORES (AS):

REQUERIMENTO Nº 217/22

A continuação de padronização do calçamento das vias comerciais da cidade é de extrema importância, pois acompanha o Plano Diretor adotado pela Praia Grande de cidade planejada, visando isso, peço que seja feito o estudo para que seja executada obra de padronização do calçamento da Avenida Júlio Prestes de Albuquerque, localizada no bairro Nova Mirim, sendo certo que esta via é considerada centro comercial do bairro.

Considerando isso, apresentei a Indicação nº 465/2022, em 22/02/2022, tendo por objetivo oferecer acessibilidade as pessoas que trafegam pela avenida que possui elevada circulação de pedestres, principalmente pelo grande número de comércios, entre eles supermercados, farmácias e lojas em geral. A padronização do calçamento se faz necessária nessa via especialmente para facilitar a locomoção de cadeirantes, deficientes visuais e também de pessoas idosas.

Seguindo a padronização de outros centros comercial da cidade, vide Avenida Vicente de Carvalho, no bairro Ocian, Avenida Milton Daniels, no bairro Quietude e Avenida Pres. Costa e Silva, no Boqueirão, deve a Mirim receber a devida padronização também.



Av: Júlio Prestes de Albuquerque – Mirim

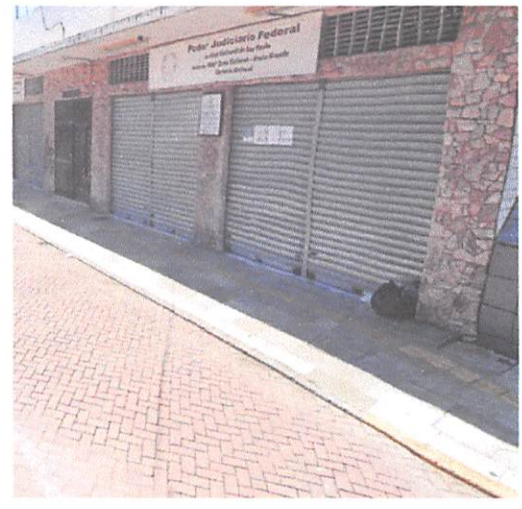

Avenida Vicente de Carvalho – Ocian

Diante todo o exposto, é que **REQUEIRO** à Mesa, depois de ouvido o douto Plenário, seja enviado ofício a Exma. Senhora Prefeita **Raquel Auxiliadora Chini**, para que responda os seguintes questionamentos:

1- Existe planejamento para a padronização de calçamento dessa avenida comercial?

2- Se caso já tenha planejamento para essa solicitação, qual o andamento?

3- Se não, qual a inviabilidade?

4- Há outras informações que julguem necessárias a estes questionamentos?

Sala emancipador Oswaldo Toschi, 17 de maio de 2022.

RODRIGO ROSÁRIO DOS SANTOS
VEREADOR