INDICAÇÃO Nº 1684/2022

Indica ao Diretor-Superintendente do FOZTRANS a instalação de uma lombada na Rua Ernesto Gayer, 1099 no Bairro Três Lagoas, nas proximidades da Pizzaria Vip Pizza, onde já existia uma lombada antes do recapeamento.

O Vereador que esta subscreve, no uso de suas atribuições legais e regimentais,

INDICA ao Senhor Diretor-Superintendente do Instituto de Transportes e Trânsito de Foz do Iguaçu – FOZTRANS, que se digne

DETERMINAR ao Setor competente estudo que viabilize a instalação de uma lombada na Rua Ernesto Gayer, 1099 no Bairro Três Lagoas, nas proximidades da Pizzaria Vip Pizza, onde já existia uma lombada antes do recapeamento.

J U S T I F I C A T I V A

Essa é uma reivindicação dos moradores do Bairro Três Lagoas, pois nesse local ocorre um grande fluxo de veículos e caminhões e necessita urgentemente de uma lombada, para que a via possa oferecer mais segurança aos motoristas e moradores. A velocidade elevada dos veículos, nesse ponto e o fluxo de pedestres, tudo isso torna o local bastante perigoso, e propício a graves acidentes.

Diante dos fatos esse vereador pede providências.

Sala das Sessões, 15 de agosto de 2022.

João Morales
Vereador

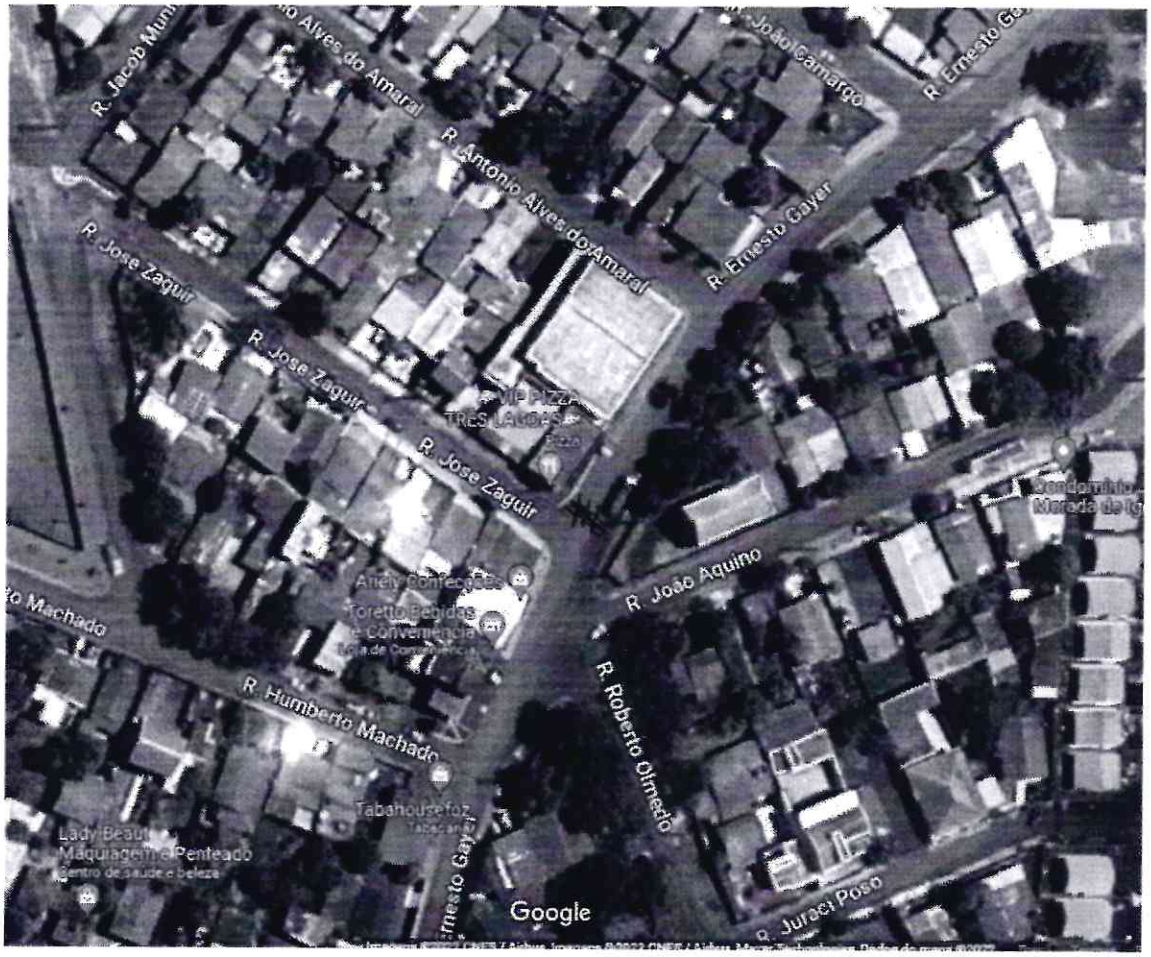
R. Antonio Alves do Amaral
R. Jose Zaguir
R. Ernesto Gayer
R. João Aquino
R. Roberto Otmedo
R. Humberto Machado
Google