GOVERNO DO MUNICIPIO DE CONSELHEIRO LAFAIETE

SECRETARIA MUNICIPAL OBRAS E MEIO AMBIENTE

Administração 2.021/2.024

Ofício n.º 162/2023 DMMA/CL
Assunto: Resposta ao Requerimento nº 386/2023

Conselheiro Lafaiete, 30 de agosto de 2023.

Prezado,

Vimos por meio deste em resposta ao Requerimento nº386 /2023, referente a informações sobre lote situado na Expedicionário Rubens de Souza, próximo ao número 800, Bairro Cachoeira

1. Qual o motivo do total descuido com o referido lote?

Trata-se de uma área de uma extensão de rua para ligação a uma área particular, não parcelada, (circunvizinhas as Ruas Rodolfo do Carmo, Alameda das Gardênias, e Alameda dos Jacarandás) que atualmente não consta os dados do referido proprietário no Cadastro de imóveis Municipal (CADGEO4215), conforme cópia anexo.

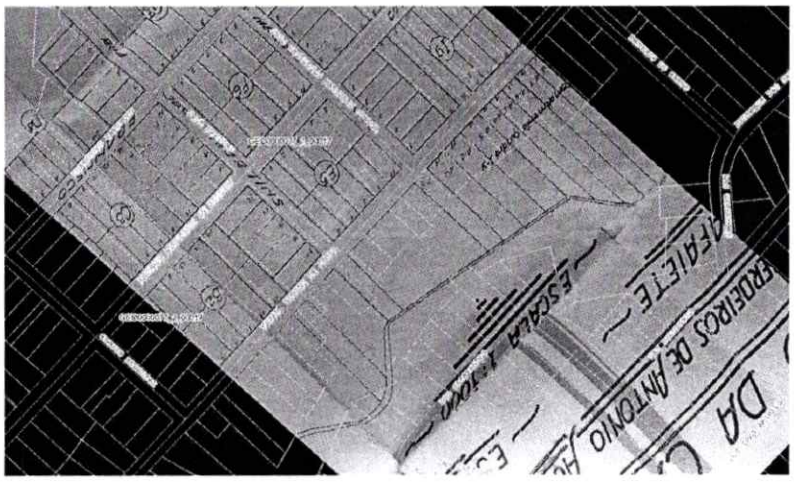

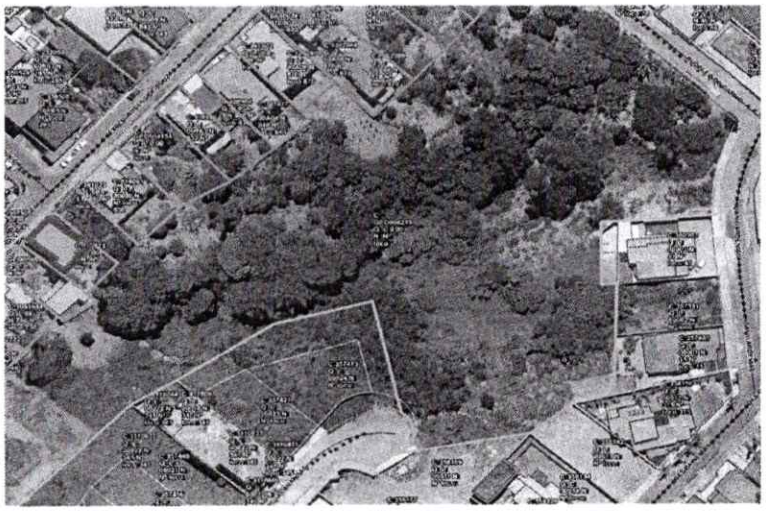

Câmara Municipal de Conselheiro Lafaiete-MG

2. A prefeitura tem assiduidade na fiscalização de seus lotes?

Sim, anualmente juntamente com a fiscalização realizada nos lotes particulares.

3. Existe alguma vigilância ou supervisão dos terrenos?

No ano de 2023, após processo licitatório, foi realizado os serviços de capina, construção de passeio, instalação de meio-fio, e cercamento em algumas áreas remanescentes, áreas verdes, áreas de preservação permanente e lotes vagos nos Bairros: Oscar Correa, Morada do Sol, Paulo VI, Centro, Arcádia, Satélite e Santo Agostinho.
Diante do final do saldo do contrato, foi realizado nova licitação que se encontra em andamento para continuidade dos serviços em áreas municipais.

4. Porque a Prefeitura não realizou a construção do passeio no referido lote?

Não há possibilidade de agendamento da construção de passeio do local, por não se tratar de um lote do município.
Somente a capina é realizada na área do passeio, periodicamente juntamente com as vias publicas do Bairro

Atenciosamente,

Marcelo Maciel da Cruz
Fiscal de Obras, Postura e Meio Ambiente

Prezado,
Erivelton Martins Jayme da Silva
Vereador - Câmara Municipal
Conselheiro Lafaiete - MG

Informações do Imóvel: Lote



GeoCodigoL	625464_7716087
Cód. Bairro	
Cód. Quadra	
Tipo	
Logradouro	RODOLFO DO CARMO
Número	
Complemento	
Área Terreno Declarada	19833,20
Pref Testada	92,70
Proprietário	CONTRIBUINTE
CEP	
Bairro	LOURDES
Nome Loteamento	
Quadra Loteamento	
Lote Loteamento	0,00
Área Construída Declarada	0,00
Área Terreno Constatada	22036,13
Área Construída Constatada	0
Desconto Beiral	0
Situação do Imóvel	Imóvel sem área construída