INDICAÇÃO Nº 094/2023

O Vereador que a presente subscreve, depois de observar as normas regimentais, em especial o artigo 136 do Regimento Interno, **INDICA** ao Excelentíssimo Senhor Prefeito, que solicite junto a ENEL a manutenção e troca dos postes de iluminação, na Rua General Craveiro Lopes – no Morro de São Jorge – Bairro Aroeira, pois os mesmos estão caindo, conforme mostra a foto em anexo.

Sala das Sessões, 19 de Abril de 2023.

Paulo Paes

Vereador-autor

PAULO ROBERTO PAES DE OLIVEIRA:62385003791

Assinado de forma digital por PAULO ROBERTO PAES DE OLIVEIRA:62385003791
DN: c=BR, o=ICP-Brasil, ou=Secretaria da Receita Federal do Brasil - RFB, ou=RFB e-CPF A3, ou=AC VALID RFB V5, ou=AR SIG CERTIFICADORA, ou=Presencial, ou=22065332000197, cn=PAULO ROBERTO PAES DE OLIVEIRA:62385003791
Dados: 2023.04.19 09:56:38 -03'00'

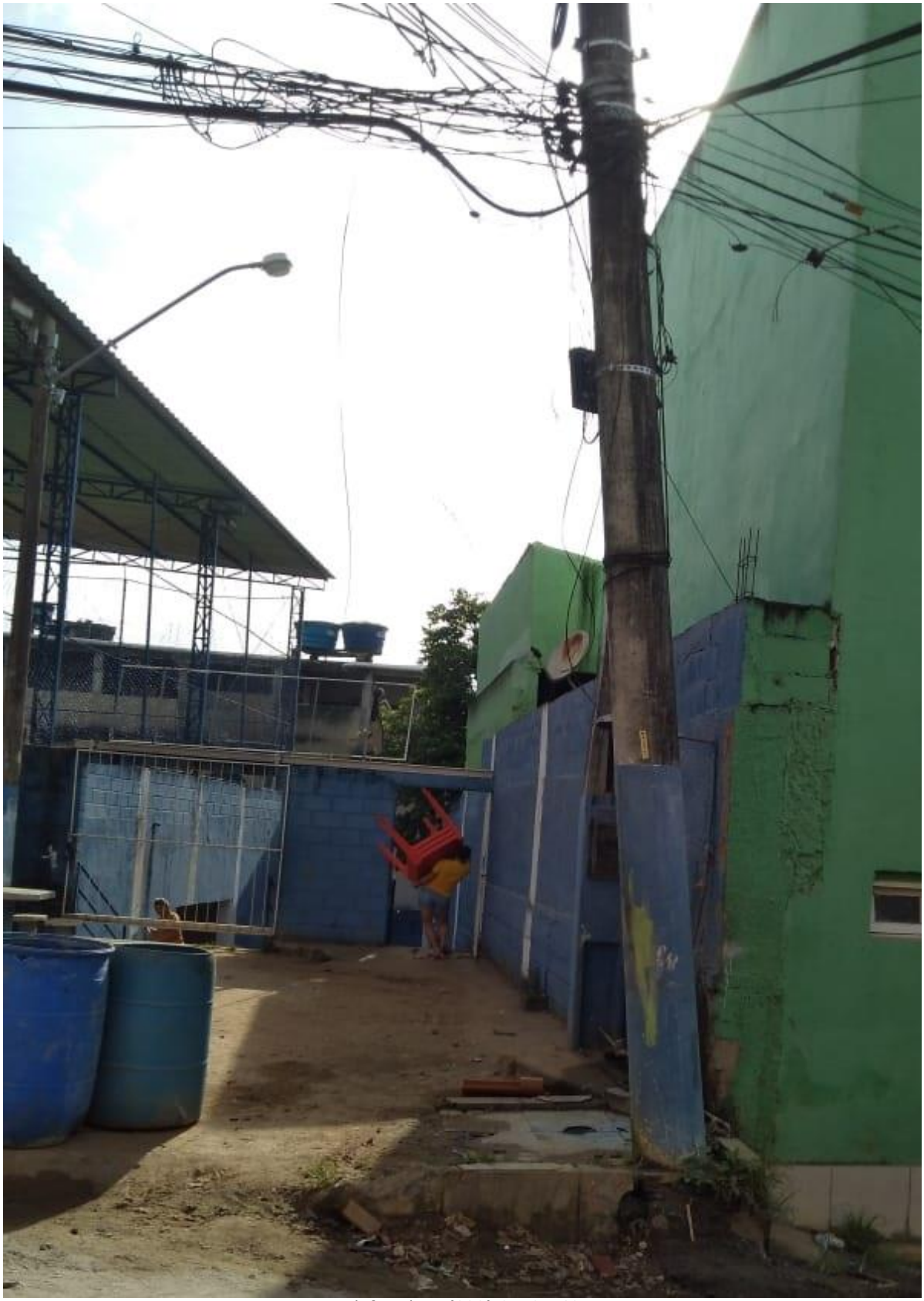

Telefone/Fax (022) 2772-4681
E-mail: secretaria@cmmace.rj.gov.br