Câmara Municipal de Cascavel

ESTADO DO PARANÁ

CÂMARA MUNICIPAL DE CASCAVEL
12/12/24
Mazutti
Vereador - 1º Secretário

CÂMARA MUNICIPAL DE CASCAVEL
Recebido em 10.12.24
Protocolo

INDICAÇÃO Nº 1406, DE 2024.
(Proponente: Vereadora Professora Beth Leal/Republicanos)

Excelentíssimo Senhor Presidente da Câmara Municipal de Cascavel.

INDICO, nos termos que regem o art. 143, do Regimento Interno desta Casa de Leis, seja encaminhado expediente ao Poder Público Municipal, perante a Secretaria Municipal de Serviços e Obras Públicas - SESOP, solicitando limpeza da boca de lobo /bueiro, na Rua Rua Hermes Vessaro, próximo ao número predial 833, no bairro São Cristóvão.

É a Indicação. Sala das Sessões.
Cascavel, 9 de dezembro de 2024.

Professora Beth Leal
Vereadora/Republicanos

Justificação

Esta proposição tem por objetivo solicitar a limpeza da boca de lobo localizada na Rua Hermes Vessaro, próximo ao número predial 833, no bairro São Cristóvão.

O local é de grande circulação, especialmente de crianças, pois está situado na lateral da Escola Municipal Juscelino Kubitschek.

O acúmulo de resíduos na boca de lobo pode ocasionar alagamentos e proliferação de vetores prejudiciais à saúde, colocando em risco os estudantes e moradores que transitam diariamente pela região.

Solicitamos, portanto, que seja providenciada com urgência a devida limpeza e manutenção, a fim de garantir a segurança e a salubridade do ambiente.

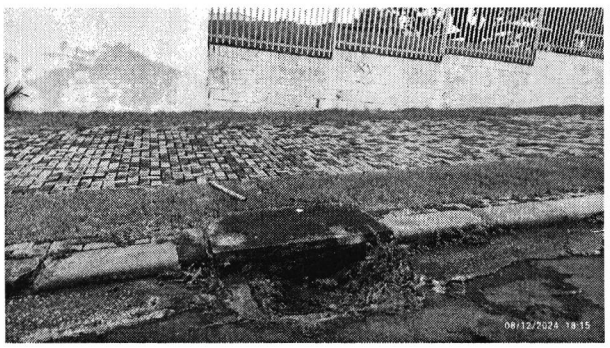

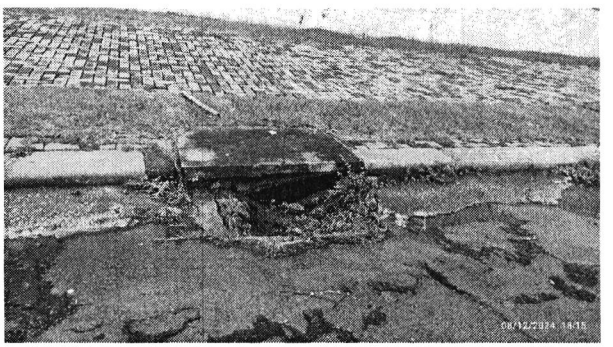

Certa de vossa compreensão e da importância desta demanda, desde já agradeço, e aguardo retorno.

CONFERIDO
DIRETORIA LEGISLATIVA