INDICAÇÃO_____/ 2021

Indico melhorias a serem realizada à Travessa Vera Cruz, Morada do Sol.

Senhor Presidente,

À luz do Regimento Interno desta Casa, apresento indicação ao Senhor Prefeito do Município de Rio Branco, a qual requeiro que seja remetida àquele Digno Poder para regular tramitação e apreciação.

Local da melhoria: Travessa Vera Cruz, situada no bairro Morada do Sol.

Objeto da melhoria: Recuperação asfáltica da via.

Com o intuito de enriquecer a presente indicação, segue anexo relatório fotográfico.

É a indicação que apresento e exclamo ao acatamento de Vossa Excelência.

Rio Branco, 28 de setembro de 2021.

ISMAEL MACHADO
Vereador

RELATÓRIO FOTOGRÁFICO

Figura 1 – Buraco na borda da via.



Figura 2 – Buraco entre a calçada e a rua.



Figura 3 – Buraco de grande extensão e com acúmulo de água.



Figura 4 – Buraco de grande extensão e com acúmulo de água.

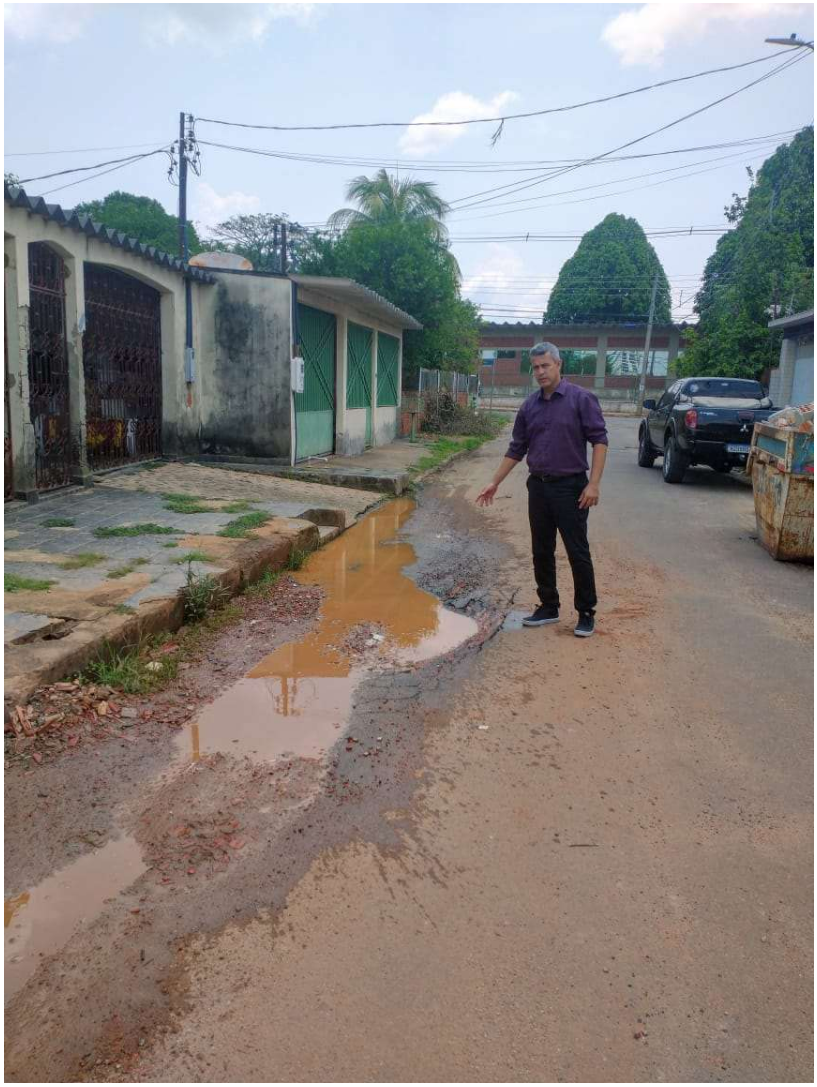

Rio Branco, 28 de setembro de 2021.

ISMAEL MACHADO
Vereador