Câmara Municipal de Cascave
ESTADO DO PARANÁ

INDICAÇÃO Nº 358 DE 2022.
(Proponente: Vereador Policial Madril/PSC)

CÂMARA MUNICIPAL DE CASCAVEL
Recebido em: 28/03/22
Protocolo

Excelentíssimo Senhor Presidente da Câmara Municipal de Cascavel

INDICO, nos termos que regem o art. 143 do Regimento Interno desta Casa de Leis, seja encaminhado expediente ao Poder Público Municipal, a perante a Secretaria de Serviços e Obras Públicas – SESOP, solicitando estudos técnicos e providências urgentes, para a reconstrução do asfalto que cedeu na rua Europa Bairro Periolo, próximo ao numeral 2319, ao lado de uma área verde do Município.

É a Indicação. Sala de Sessões.
Cascavel, 24 de março de 2022.

Policial Madril
Vereador / PSC

Justificação:

Trata a presente de objetivar que o Órgão Competente envide esforços para a reconstrução do asfalto que cedeu na rua Europa bairro Periolo, próximo a uma área verde do município, vez que ficou no local uma enorme cratera, trazendo riscos para quem trafega nesse local.

Quando chove o local fica quase intransitável, seja com veículo ou a pé, o que gera diversos transtornos à população local, tornando também o trânsito perigoso.

Dessa forma, solicitamos que este órgão analise a presente situação com atenção, evitando assim maiores desgastes à população local.

CONFERIDO
DIRETORIA LEGISLATIVA

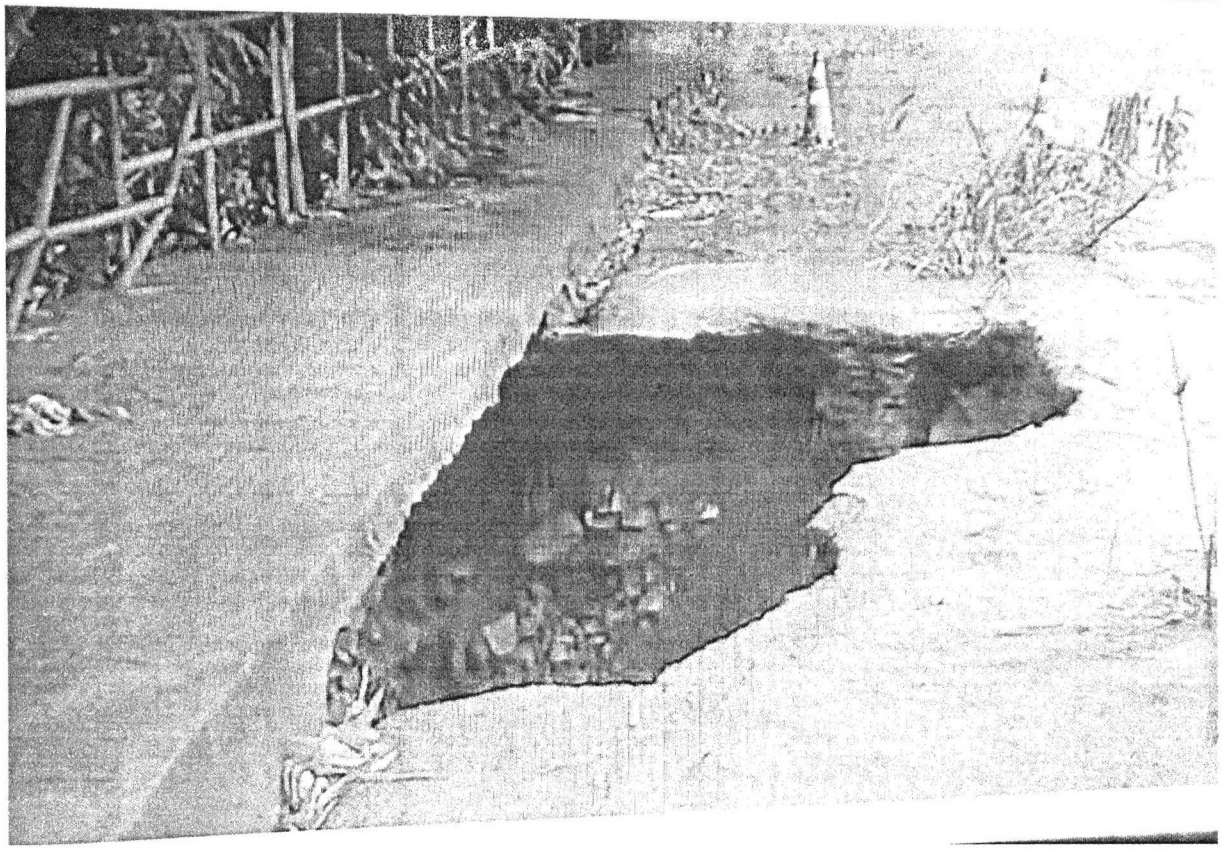

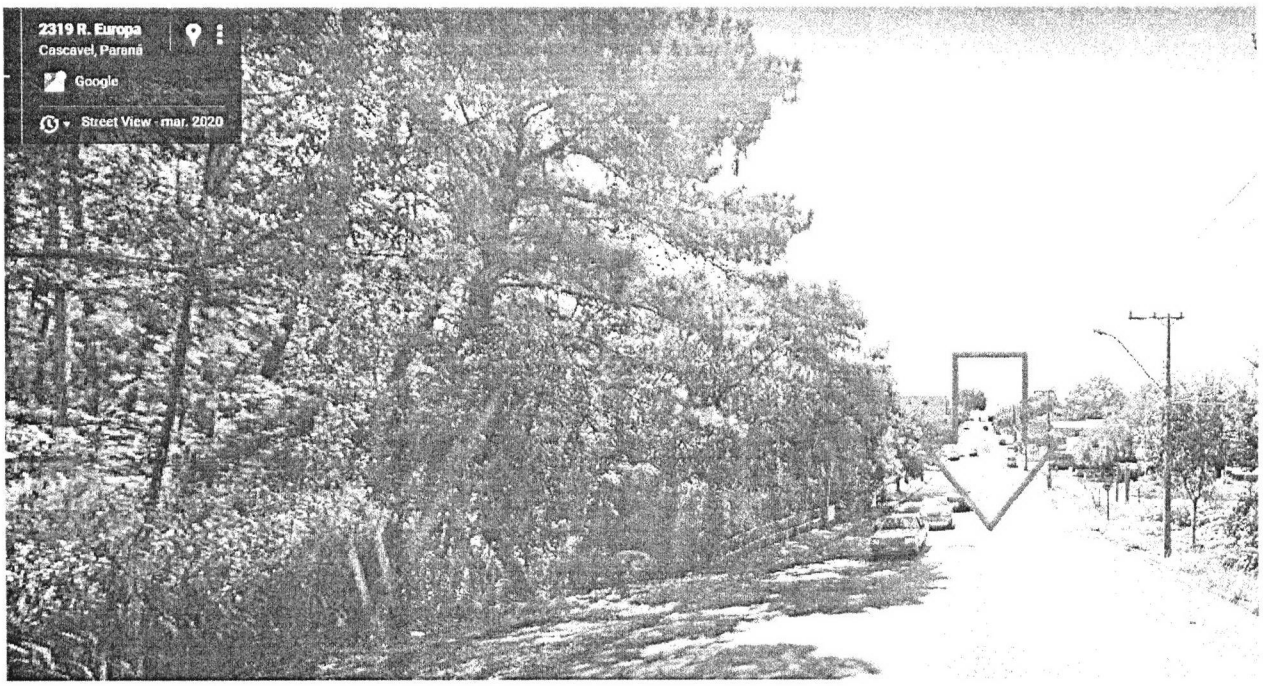

CONFERIDO
DIRETORIA LEGISLATIVA