INDICAÇÃO Nº 1138/2025

Indica ao Diretor-Superintendente do FOZTRANS a instalação de semáforo no cruzamento da Avenida Theodoro Risden com a Avenida Gramado, no Parque Pilar Campestre, Bairro Três Bandeiras.

O Vereador que esta subscreve, no uso de suas atribuições legais e regimentais,

INDICA ao Senhor Diretor-Superintendente do Instituto de Transportes e Trânsito de Foz do Iguaçu – FOZTRANS, que se digne

DETERMINAR ao Setor competente estudo que viabilize a instalação de semáforo no cruzamento da Avenida Theodoro Risden com a Avenida Gramado, no Parque Pilar Campestre, Bairro Três Bandeiras.

J U S T I F I C A T I V A

O cruzamento entre essas duas vias é de grande movimentação, com intenso tráfego tanto de veículos quanto de pedestres. A falta de um controle semafórico adequado tem gerado situações de risco, como engarrafamentos e acidentes.

A presença de um semáforo garantirá maior segurança aos pedestres que circulam pela região, permitindo a travessia de maneira mais organizada e sem riscos. A ausência de sinalização de trânsito eficiente tem causado desrespeito às normas de segurança por parte dos motoristas, colocando em perigo a vida dos pedestres.

A instalação de um semáforo contribuirá significativamente para a segurança e bem-estar de todos que transitam por essa área, além de atender a uma demanda da comunidade local que busca mais tranquilidade e proteção.

Sala das Sessões, 25 de abril de 2025.

Soldado Fruet

Vereador

Assinado por 1 pessoa: MARCOS ADRIANO FERREIRA FRUET
Para verificar a validade das assinaturas, acesse https://fozdoiguacu.1doc.com.br/verificacao/0B77-CEE1-2C55-753C e informe o código 0B77-CEE1-2C55-753C



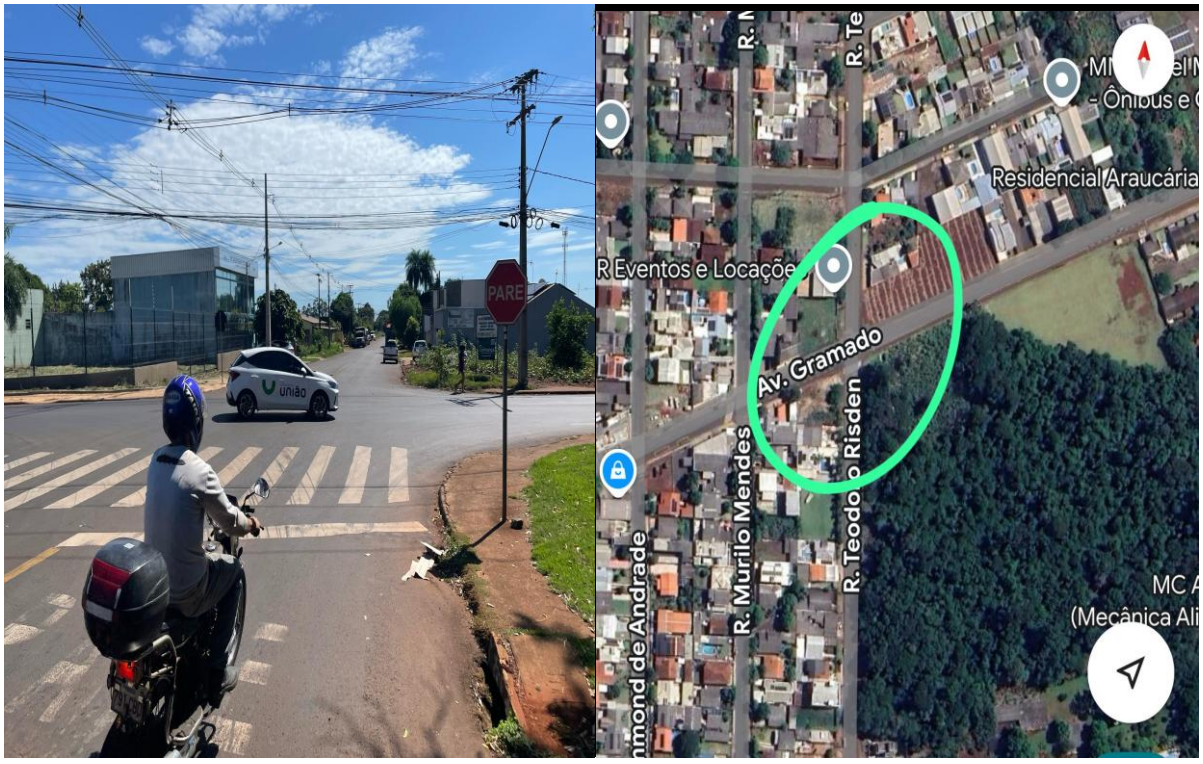

Assinado por 1 pessoa: MARCOS ADRIANO FERREIRA FRUET
Para verificar a validade das assinaturas, acesse https://fozdoiguacu.1doc.com.br/verificacao/0B77-CEE1-2C55-753C e informe o código 0B77-CEE1-2C55-753C

VERIFICAÇÃO DAS ASSINATURAS

Código para verificação: 0B77-CEE1-2C55-753C

Este documento foi assinado digitalmente pelos seguintes signatários nas datas indicadas:

MARCOS ADRIANO FERREIRA FRUET (CPF 985.XXX.XXX-91) em 25/04/2025 10:20:56 GMT-03:00
Papel: Parte
Emitido por: Sub-Autoridade Certificadora 1Doc (Assinatura 1Doc)

Para verificar a validade das assinaturas, acesse a Central de Verificação por meio do link:

https://fozdoiguacu.1doc.com.br/verificacao/0B77-CEE1-2C55-753C