Câmara Municipal de Cascavel

ESTADO DO PARANÁ

CÂMARA MUNICIPAL DE CASCAVEL
Recebido em 30/01/24
Protocolo

INDICAÇÃO Nº 42 , DE 2024.
(Proponente: Vereador Alécio Espínola/PODEMOS)

Excelentíssimo Senhor Presidente da Câmara Municipal, de Cascavel.

INDICO, nos termos que regem o art. 143 do Regimento Interno desta Casa de Leis, seja encaminhado expediente perante a Secretária Municipal de Educação – SEMED, solicitando estudos técnicos para a construção de uma cobertura na quadra de esportes da Escola Municipal José Silvério de Oliveira, localizada no distrito de São João d'Oeste.

É a Indicação. Sala das Sessões.
Cascavel, 23 de janeiro de 2024

Alécio Espínola
Vereador/PODEMOS

Justificativa:

A justificativa visa atender a reinvindicações dos moradores e usuários da quadra de esportes da localidade indicada, pois a atual situação faz com que a estrutura se deteriore, além de frustrar as atividades com frequência.

Tanto em dias de chuva, quanto em dias de muito sol, é impossível realizar atividades em razão da ausência da cobertura, além do mal estado de conservação e piso áspero, trazendo riscos de lesões aos alunos da rede municipal de educação.

Com a construção da cobertura na quadra de esportes, a população vai passar a ter mais conforto e segurança.

Na certeza de contar com o apoio na aprovação da presente solicitação, desde já agradecemos.

CONFERIDO
DIRETORIA LEGISLATIVA

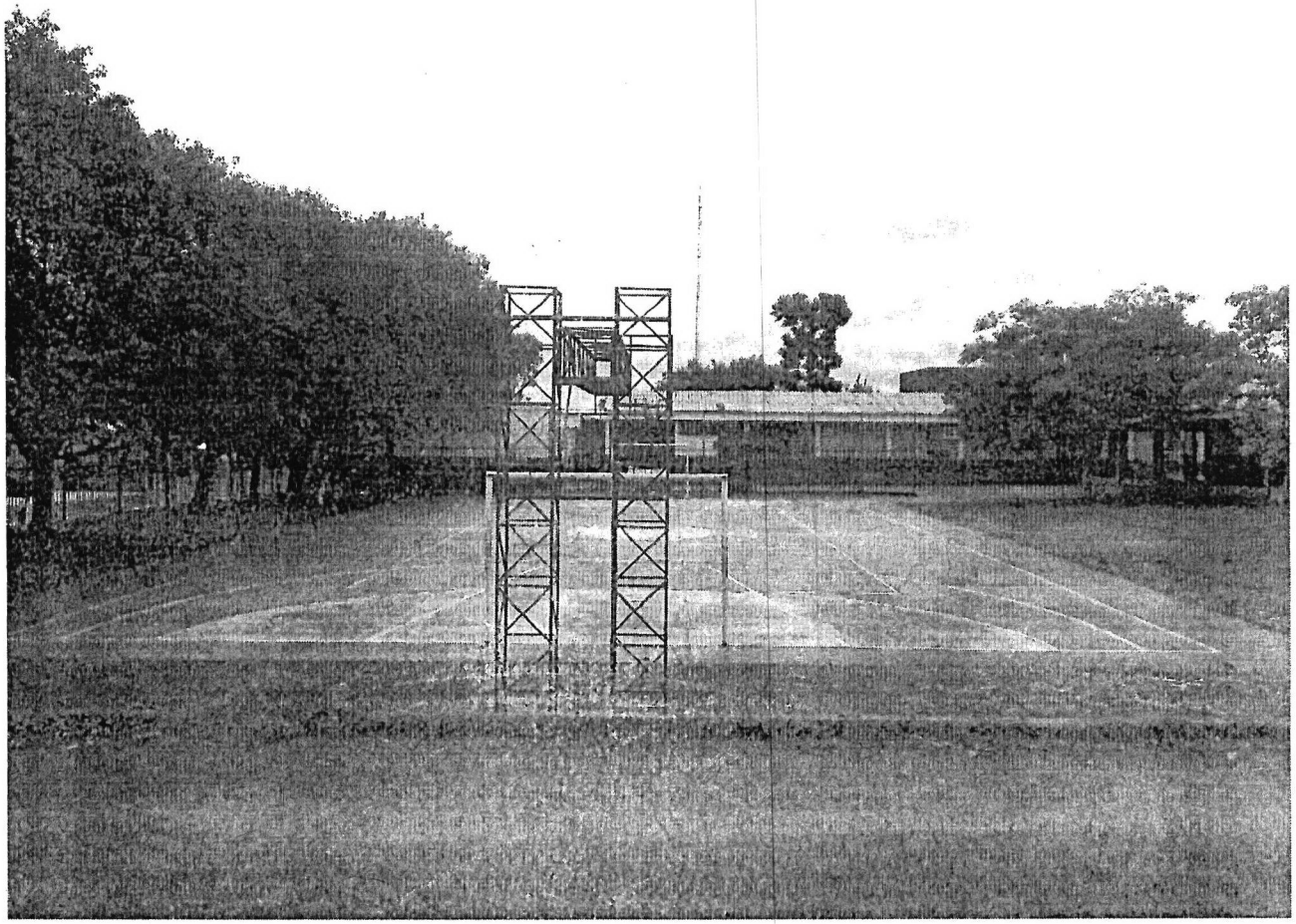

Rua Pernambuco, 1843 - Centro - CEP 85810-021 - Cascavel - Paraná
Fone |45| 3321-8800 - Fax |45| 3321-8881 - www.camaracascavel.pr.gov.br - e-mail: admin@camaracascavel.pr.gov.br

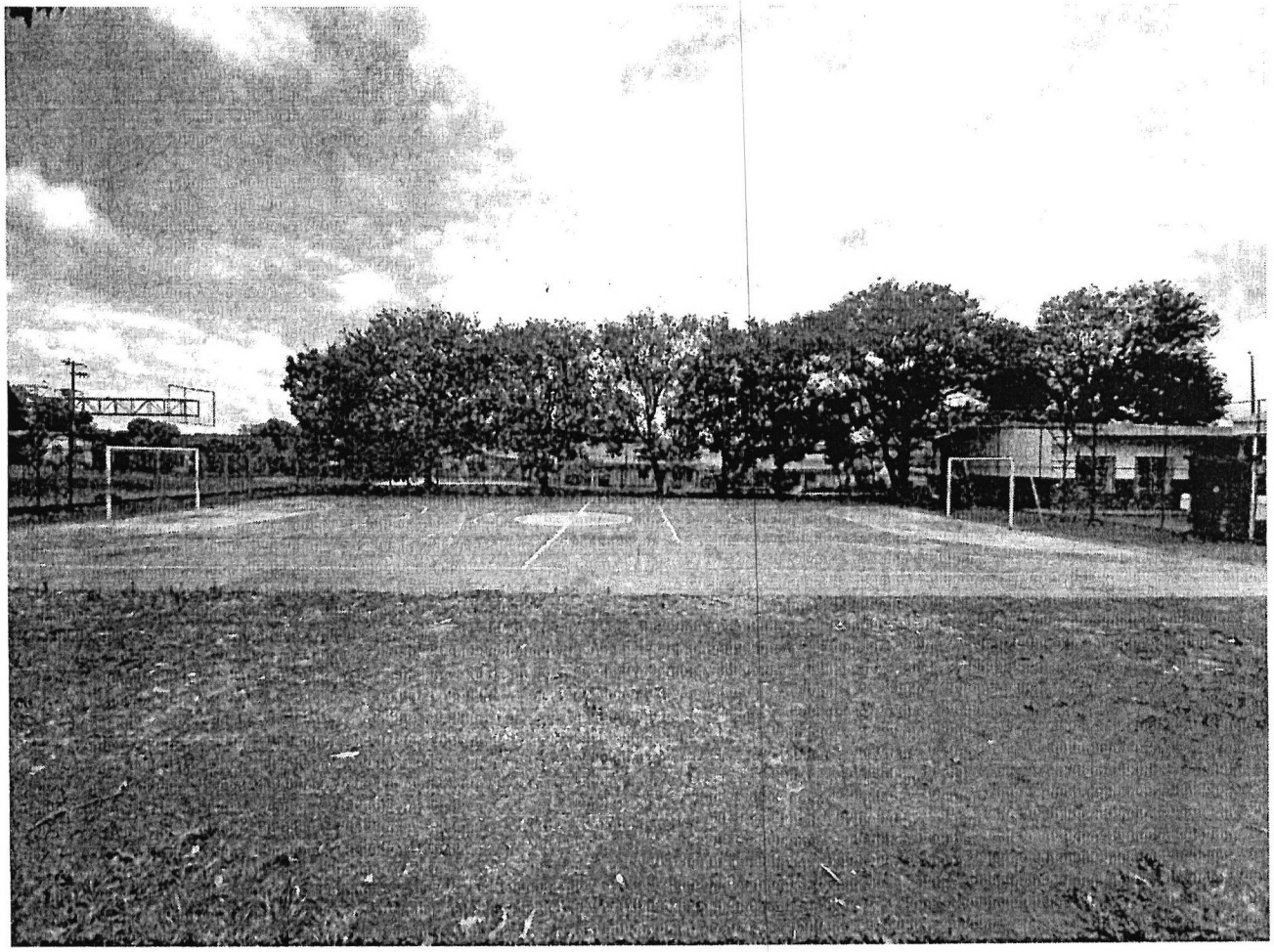

Rua Pernambuco, 1843 - Centro - CEP 85810-021 - Cascavel - Paraná
Fone |45| 3321-8800 - Fax |45| 3321-8881 - www.camaracascavel.pr.gov.br - e-mail: admin@camaracascavel.pr.gov.br

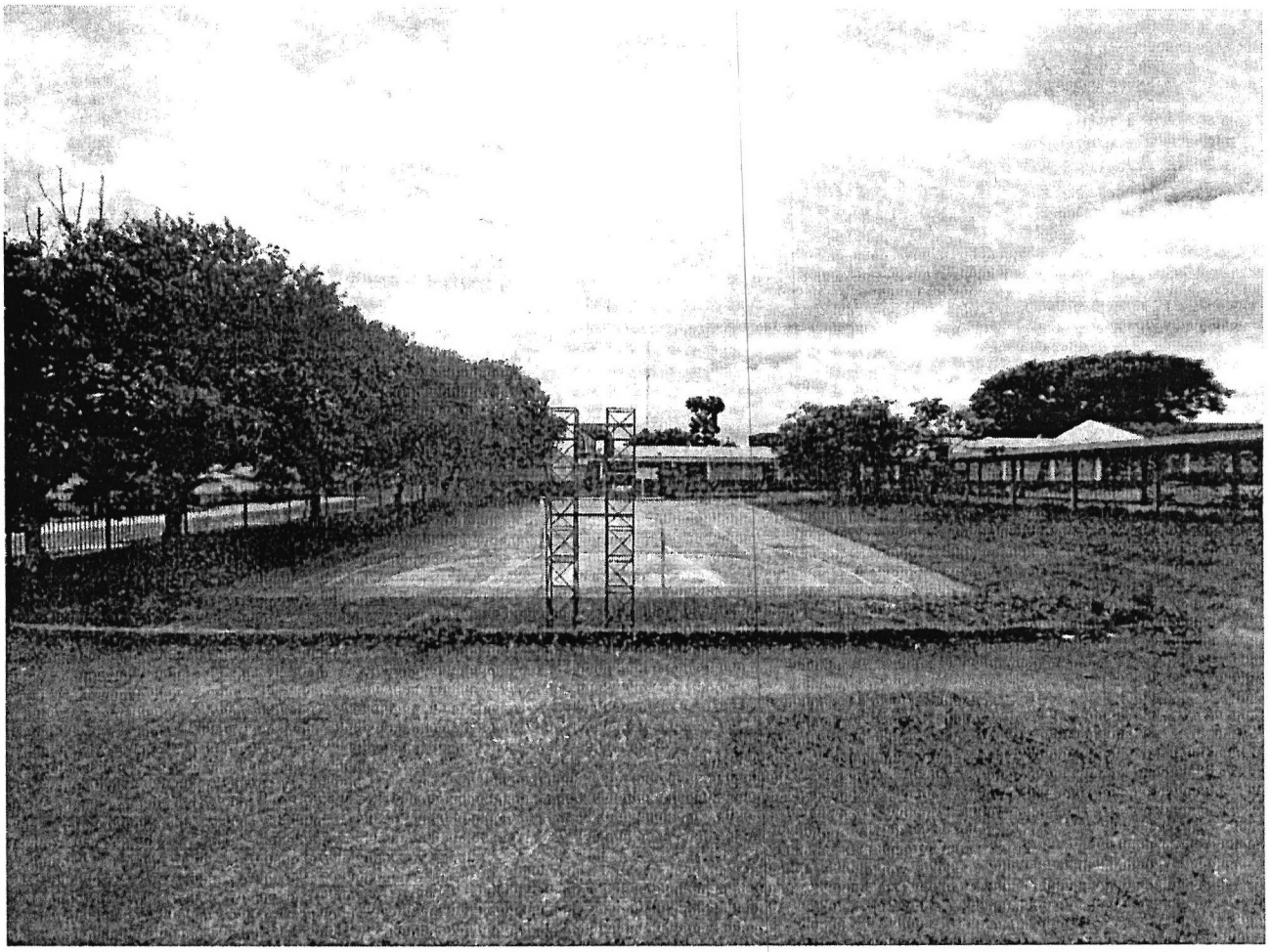

Rua Pernambuco, 1843 - Centro - CEP 85810-021 - Cascavel - Paraná
Fone |45| 3321-8800 - Fax |45| 3321-8881 - www.camaracascavel.pr.gov.br - e-mail: admin@camaracascavel.pr.gov.br