CÂMARA MUNICIPAL DE PORTO VELHO
GABINETE DO VEREADOR
ZÉ PAROCA

Zé Paroca VEREADOR

EXCELENTÍSSIMO SENHOR PRESIDENTE DA CÂMARA MUNICIPAL DE PORTO VELHO

PEDIDO DE PROVIDÊNCIA Nº 339/CMPV-GV ZÉ PAROCA/2025

No uso das prerrogativas parlamentares que a Câmara do Município de Porto Velho lhe confere, o Vereador que este subscreve, requer que, após tramitação regimental, seja este encaminhado ao Sr. Secretário Municipal de Infraestrutura - SEINFRA, **THIAGO FELIPE CANTANHEDE PACHECO**, para que adote as providências necessárias ao fato que se segue:

REVITALIZAÇAO DA PONTE E TAPA BURACO

No endereço **Rua Maranhão, nº 3376, Bairro Costa e Silva**

JUSTIFICATIVA

Venho, por meio deste, solicitar a **revitalização da ponte** e a execução de **tapa-buraco** na via indicada, considerando a deterioração da estrutura e os buracos no pavimento, que vêm comprometendo a segurança de motoristas, pedestres e moradores.

A intervenção é necessária para garantir a integridade da estrutura, melhorar a mobilidade urbana, prevenir acidentes e assegurar condições adequadas de tráfego. A revitalização da ponte, aliada ao reparo do pavimento, contribuirá diretamente para a segurança e o bem-estar da população que utiliza a via diariamente.

Diante disso, solicita-se a execução dos reparos indispensáveis, incluindo **revitalização da ponte e tapa-buraco**, a fim de restabelecer plenamente a segurança e a funcionalidade da via pública.

Na certeza de boa acolhida à solicitação aqui apresentada, reiteramos votos de **estima e distinta consideração**.

Cordialmente

Porto Velho/RO, 17 de novembro de 2025.

ZÉ PAROCA
Vereador

Rua Belém, Nº 139 - Embratel - Porto Velho/RO 76820-734
Fone: (69) 99372-4336 - vereadorparoca@gmail.com

Documento assinado digitalmente.Acesse https://ecmpv.portovelho.ro.gov.br/?a=autenticidade e informe o e-DOC D46F810E

CÂMARA MUNICIPAL DE PORTO VELHO
GABINETE DO VEREADOR
ZÉ PAROCA

Zé Paroca VEREADOR

ANEXO



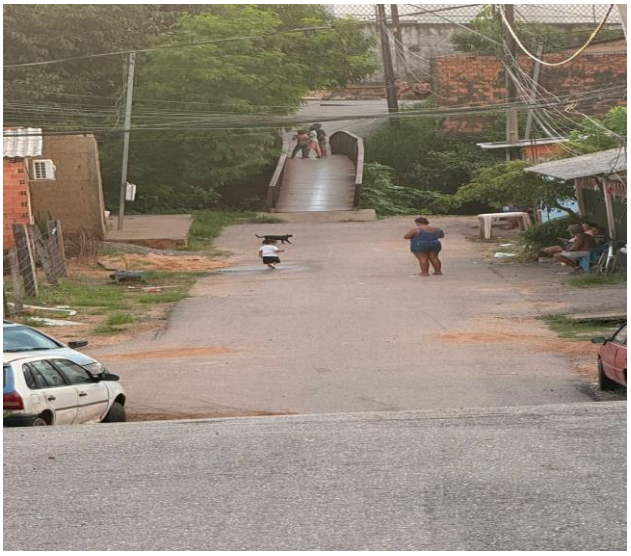





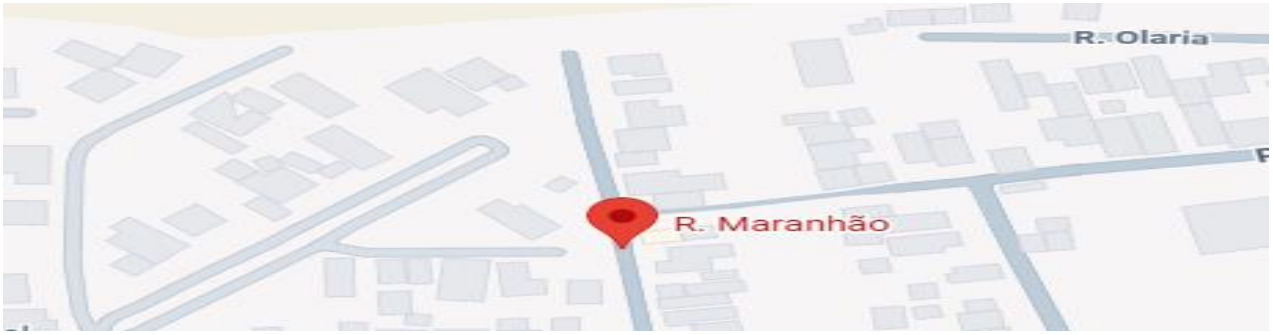

https://maps.app.goo.gl/jLUB1iguJNCUBKcJA

Rua Belém, Nº 139 - Embratel - Porto Velho/RO 76820-734
Fone: (69) 99372-4336 - vereadorparoca@gmail.com

Documento assinado digitalmente.Acesse https://ecmpv.portovelho.ro.gov.br/?a=autenticidade e informe o e-DOC D46F810E

Assinado por **José Uilson Guimarães De Souza** - Vereador - Em: 17/11/2025, 12:43:19

Documento assinado digitalmente.Acesse https://ecmpv.portovelho.ro.gov.br/?a=autenticidade e informe o e-DOC D46F810E