PODER LEGISLATIVO
CÂMARA MUNICIPAL DE NOVA MAMORÉ
Plenário das Deliberações

P R O T O C O L O		**( ) Projeto de Lei** **( ) Projeto de Decreto Legislativo** **( ) Projeto de Resolução** **(X) Requerimento** **( ) Indicação** **( ) Emenda**	**Nº 016/2025**

AUTORIA: ANTÔNIO BARROSO VIANA, ADALTO FERREIRA DA SILVA, ANDRÉ LUIZ BAIER, FRANCISCO CÉLIO BRITO SILVA, CLAUDIOMIR RODRIGUES, FÁBIO DOS SANTOS DAS CHAGAS, JOCIMAR MAULAZ, JAIR ALVES DE OLIVEIRA, JEFFERSON DE CASTRO CLÍMACO, JOALDO SANTOS DE SOUZA E MILTON DOMICIANO GOMES.

REQUERER à Energisa Rondônia por intermédio de seu Diretor Geral Senhor André Luís Cabral Theobald a presente **AMPLIAÇÃO DA REDE ELÉTRICA NA REGIÃO DA VILA FORMOSA,** com a instalação de aproximadamente 4,5 km de rede trifásica.

J U S T I F I C A T I V A

Senhor Diretor,

Esta **AMPLIAÇÃO DA REDE ELÉTRICA NA REGIÃO DA VILA FORMOSA** tem por finalidade a ampliação da rede trifásica, com a extensão de aproximadamente 4,5 km, é necessária para atender à crescente demanda da comunidade local, que tem enfrentado limitações no fornecimento de energia devido à infraestrutura atual, insuficiente para suportar o aumento de consumidores e o desenvolvimento econômico da região.

A rede existente não consegue suprir de forma adequada as necessidades de diversos pontos essenciais da localidade, como a fábrica de ração, o comércio agropecuário, bares, igrejas, diversos moradores, além do posto de combustível atualmente em construção. Destaca-se, principalmente, a Escola Municipal Maria de Lourdes, que enfrenta sérias dificuldades para o funcionamento pleno de suas atividades, uma vez que a rede elétrica existente não possui capacidade para puxar a carga necessária, prejudicando diretamente alunos, professores e toda a estrutura educacional da unidade.

ID: 239789 e CRC: AF8EFC24

A região a ser beneficiada compreende a linha 21, km 33, na esquina com a 3ª linha do Ribeirão, na Vila Formosa, onde o crescimento populacional e econômico tem exigido investimentos em infraestrutura básica. A instalação da rede trifásica trará uma significativa melhoria na qualidade e estabilidade do fornecimento de energia, promovendo segurança, eficiência e permitindo o desenvolvimento sustentável da região.

Diante disso, é fundamental que o poder público apoie e viabilize essa ampliação, garantindo melhores condições de vida e trabalho para a população local.

Nova Mamoré, 29 de setembro de 2025.

_____
ADALTO FERREIRA DA SILVA
Presidente CMNM
Vereador – União

_____
ANTÔNIO BARROSO VIANA
Vice-Presidente
Vereador - União

_____
ANDRÉ LUIZ BAIER
Vereador - PT

_____
CLAUDIOMIR RODRIGUES-PRB
Vereador da CMNM – PRB

_____
FÁBIO DOS SANTOS DAS CHAGAS
Vereador da CMNM – MDB

_____
FRANCISCO CÉLIO BRITO SILVA
Vereador da CMNM – PL

_____
JAIR ALVES DE OLIVEIRA
Vereador da CMNM – PL

ID: 239789 e CRC: AF8EFC24

_____
JEFFERSON DE CASTRO CLÍMACO
Vereador da CMNM – Republicanos

_____
JOALDO SANTOS DE SOUZA
Vereador da CMNM- PP

_____
JOCIMAR MAULAZ
Vereador-Progressistas da CMNM

_____
MILTON DOMICIANO GOMES
Vereador-União Brasil da CMNM

ANEXO I – RELATÓRIO FOTOGRÁFICO

ID: 239789 e CRC: AF8EFC24

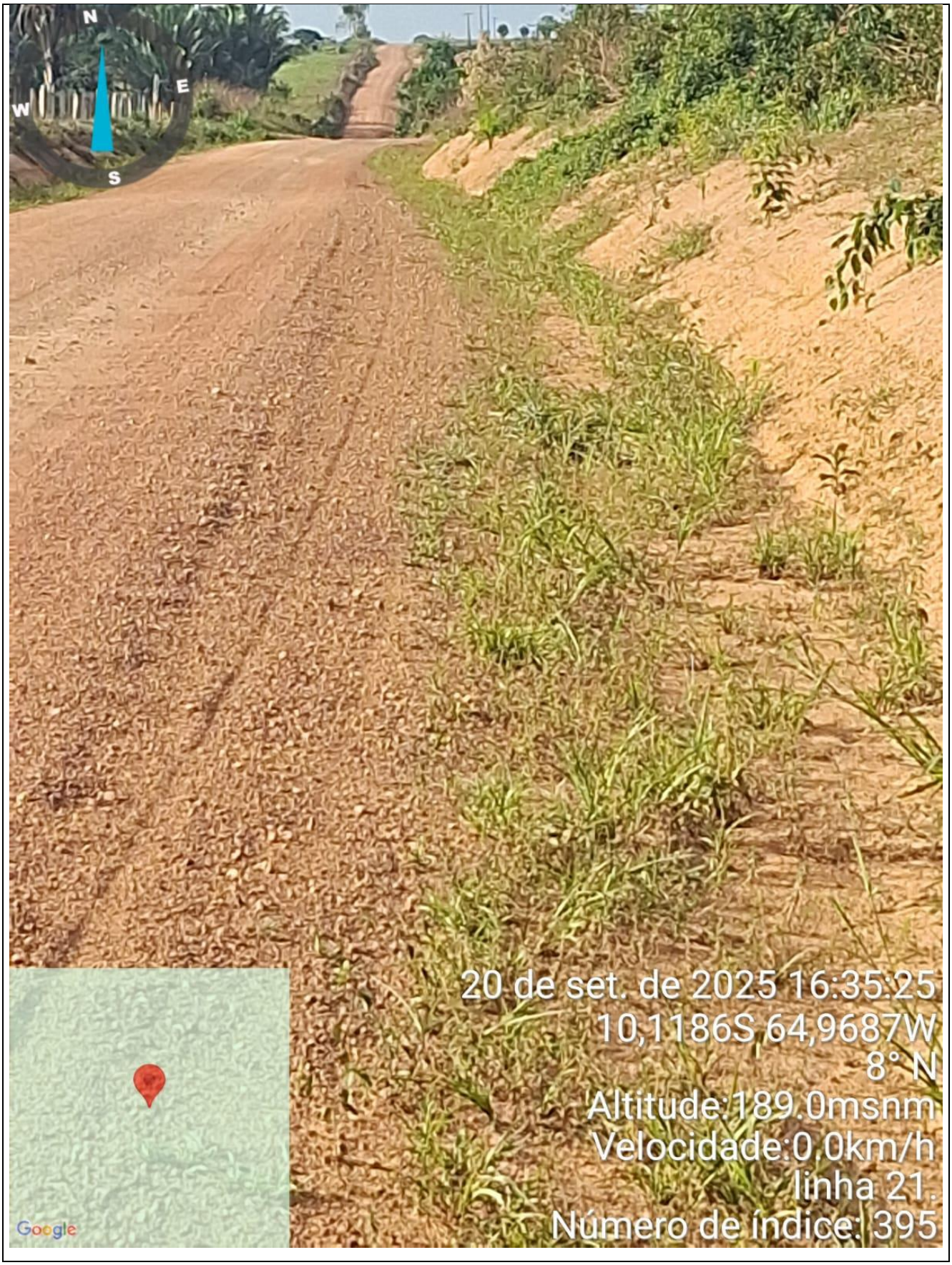
N
W
E
S
20 de set. de 2025 16:35:25
10,1186S 64,9687W
8° N
Altitude:189.0msnm
Velocidade:0.0km/h
linha 21.
Número de índice: 395
Google


20 de set. de 2025 16:40:27
10,0815S 64,9711W
223° SW
Altitude:163.0msnm
Velocidade:6.9km/h
linha 21.
Número de índice: 398
Google


E. M. E. I. F.
MARIA DE LOURDES T. DE ANDRADE
20 de set. de 2025 16:39:14
10,0849S 64,9708W
147° SE
Linha 21 B
Palmeiras
Nova Mamoré
Rondônia
Altitude:170.0msnm
Velocidade:0.6km/h
linha 21.
Número de índice: 396
Google


20 de set. de 2025 16:42:18
10,0804S 64,9712W
238° SW
Palmeiras
Nova Mamoré
Rondônia
Altitude:161.0msnm
Velocidade:0.0km/h
linha 21.
Número de índice: 401
Igreja Adventista
timo Dia - Maranata
Google

PODER LEGISLATIVO
CÂMARA MUNICIPAL DE NOVA MAMORÉ
Plenário das Deliberações

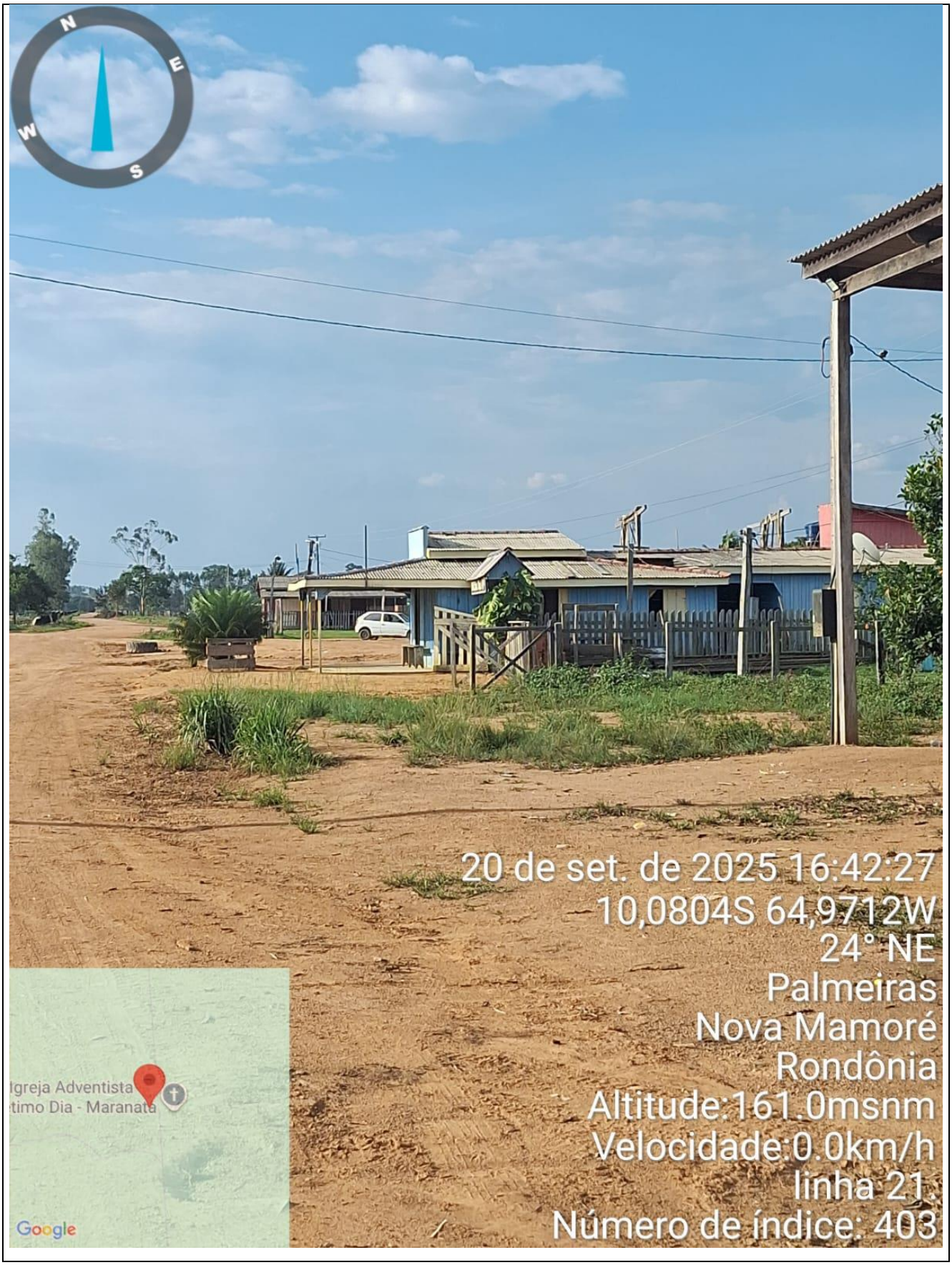

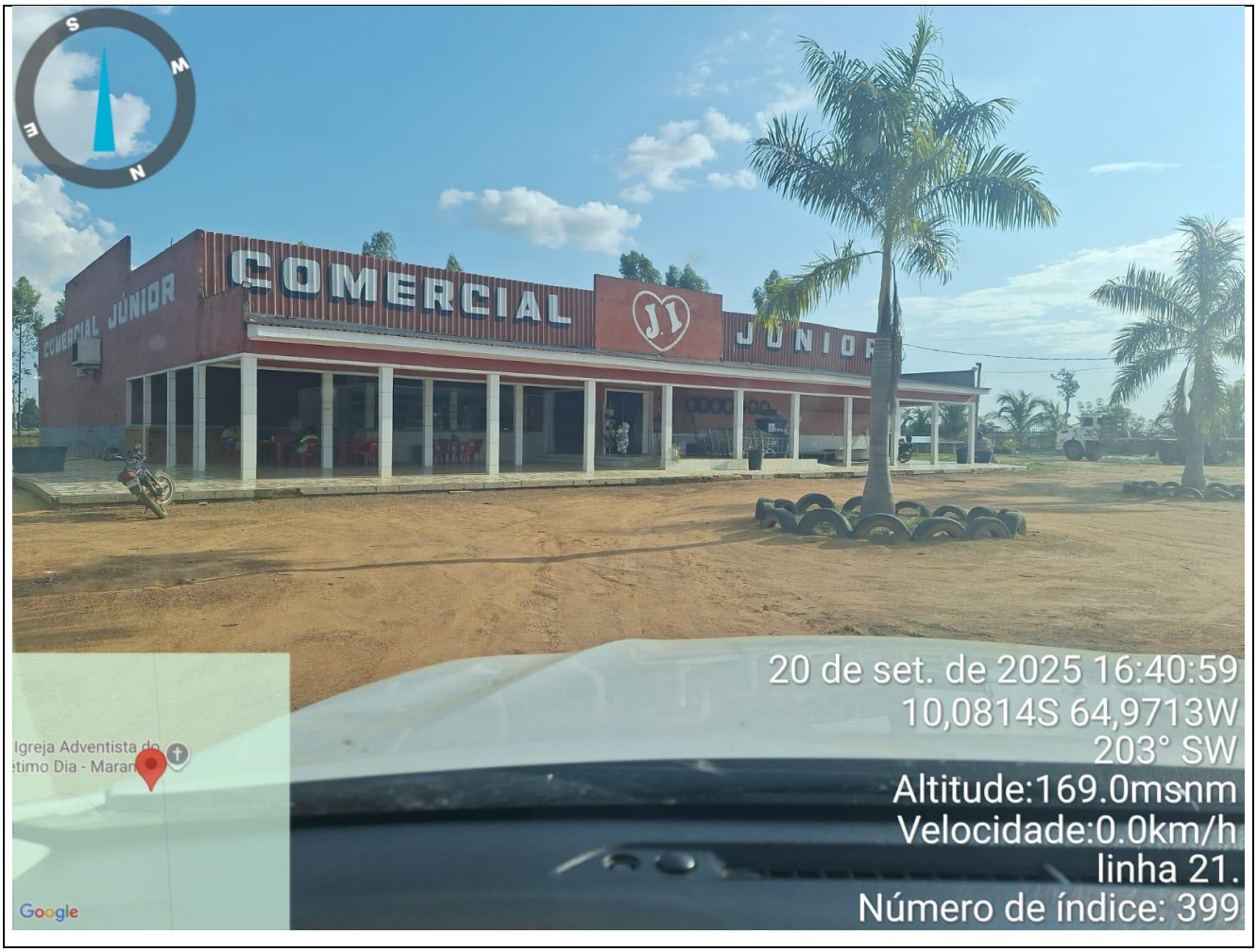
COMERCIAL JÚNIOR
COMERCIAL
JUNIOR
20 de set. de 2025 16:40:59
10,0814S 64,9713W
203° SW
Altitude:169.0msnm
Velocidade:0.0km/h
linha 21.
Número de índice: 399
Google

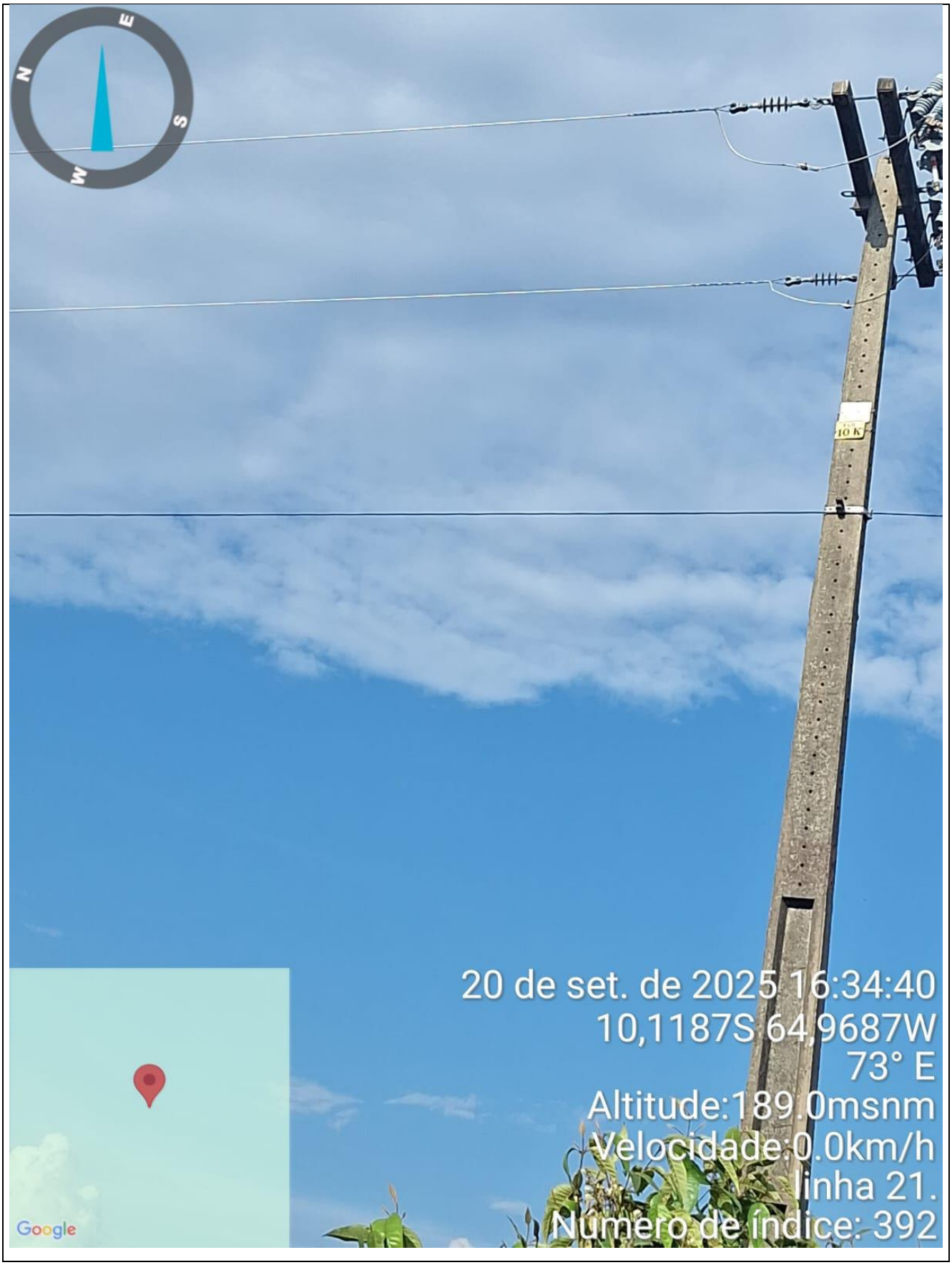
N
E
S
W
20 de set. de 2025 16:34:40
10,1187S 64,9687W
73° E
Altitude:189.0msnm
Velocidade:0.0km/h
linha 21.
Número de índice: 392
Google

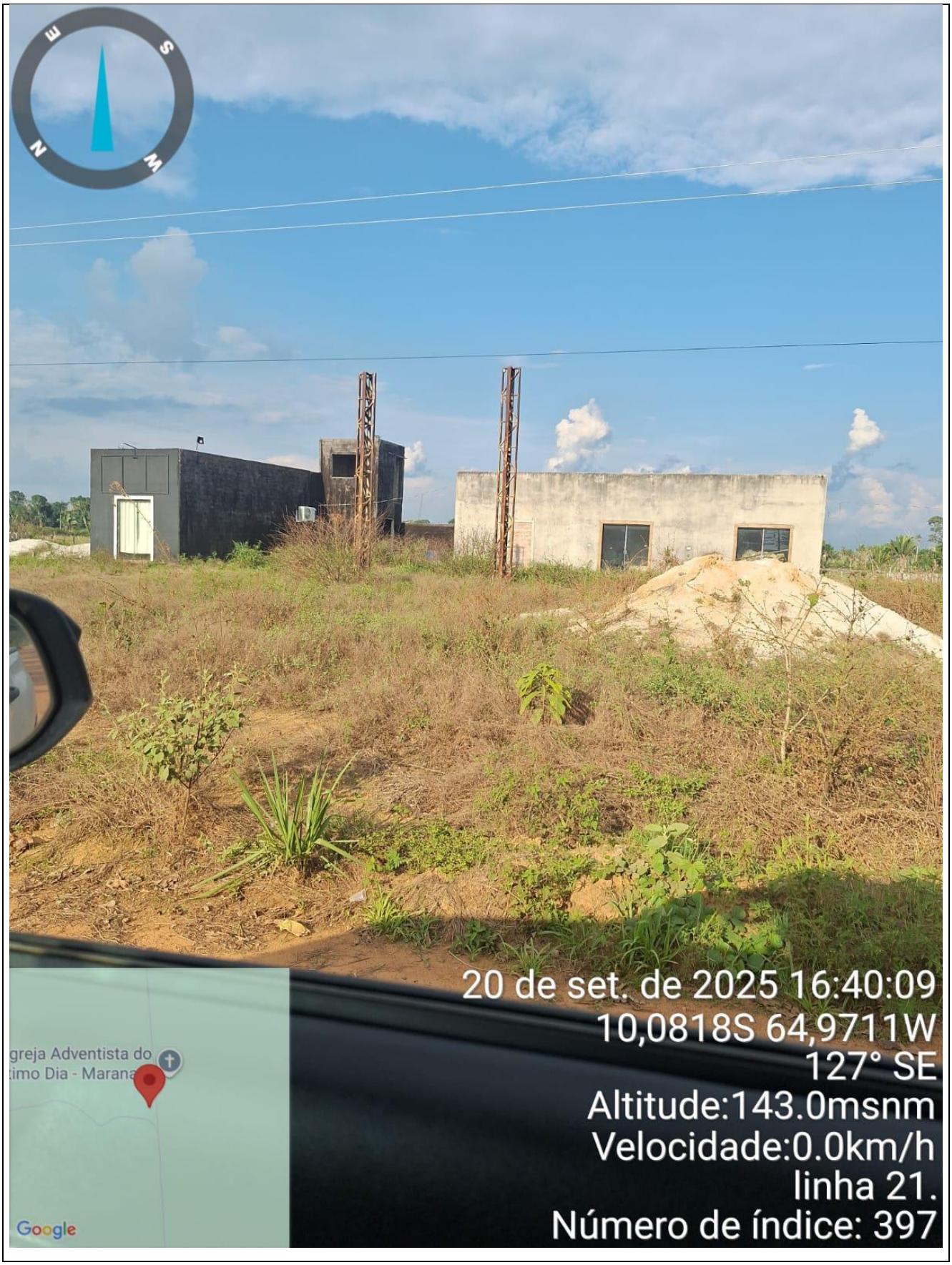
20 de set. de 2025 16:40:09
10,0818S 64,9711W
127° SE
Altitude:143.0msnm
Velocidade:0.0km/h
linha 21.
Número de índice: 397
Google

PODER LEGISLATIVO
CÂMARA MUNICIPAL DE NOVA MAMORÉ
Plenário das Deliberações




E
N
S
W
20 de set. de 2025 16:34:06
10,1186S 64,9687W
76° E
Altitude:191.0msnm
Velocidade:0.0km/h
linha 21.
Número de índice: 390
Google

PODER LEGISLATIVO
CÂMARA MUNICIPAL DE NOVA MAMORÉ
Plenário das Deliberações

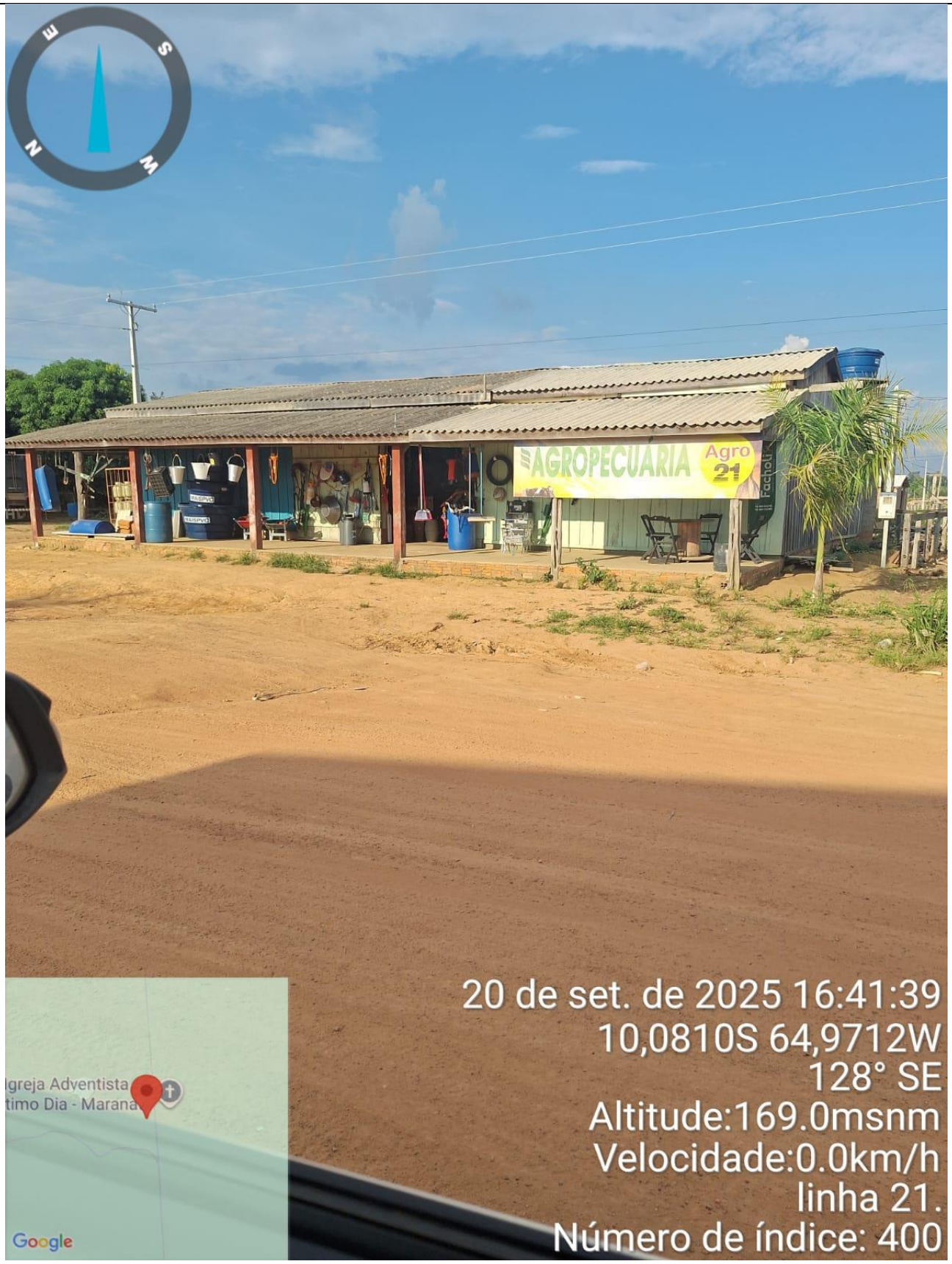

Município de Nova Mamoré

22.855.183/0001-60
Av. Dom Pedro II
www.novamamore.ro.gov.br

FICHA CADASTRAL DO DOCUMENTO ELETRÔNICO

Tipo do Documento	Identificação/Número	Data
Requerimento	**016**	**29/09/2025**

ID: **239789**
CRC: **AF8EFC24**
Processo: **0-0/0**
Usuário: **ANTONIO BARROSO VIANA**
Criação: **29/09/2025 15:29:35** Finalização: **29/09/2025 15:49:21**

Processo

Documento

MD5: **DD06AF483E82AE299A3AE9999014B1FD**

SHA256: **0AC0E8387D6335B60BEFDE0F1C9641E7B2F1168ECFDF0CE993DE87DD3BE20931**

Súmula/Objeto:

Requerimento para à Energisa Rondônia por intermédio de seu Diretor Geral Senhor André Luís Cabral Theobald a presente AMPLIAÇÃO DA REDE ELÉTRICA NA REGIÃO DA VILA FORMOSA, com a instalação de aproximadamente 4,5 km de rede trifásica.

INTERESSADOS

ANTONIO BARROSO VIANA	29/09/2025 15:37:07

ASSUNTOS

REQUERIMENTO	29/09/2025 15:36:56

ASSINATURAS ELETRÔNICAS

	ANTONIO BARROSO VIANA	VICE-PRESIDENTE	29/09/2025 15:49:33
Assinado na forma do Decreto Municipal nº 7.948/2024.			
	JOALDO SANTOS DE SOUZA	VEREADOR	29/09/2025 16:04:31
Assinado na forma do Decreto Municipal nº 7.948/2024.			
	ADALTO FERREIRA DA SILVA	PRESIDENTE DA CÂMARA	29/09/2025 16:39:35
Assinado na forma do Decreto Municipal nº 7.948/2024.			
	MILTON DOMICIANO GOMES	VEREADOR	29/09/2025 16:42:24
Assinado na forma do Decreto Municipal nº 7.948/2024.			
	FABIO DOS SANTOS DAS CHAGAS	VEREADOR	30/09/2025 08:09:39
Assinado na forma do Decreto Municipal nº 7.948/2024.			
	JEFFERSON DE CASTRO CLÍMACO	VEREADOR	30/09/2025 08:25:10
Assinado na forma do Decreto Municipal nº 7.948/2024.			
	CLAUDIOMIR RODRIGUES	VEREADOR	30/09/2025 08:36:39
Assinado na forma do Decreto Municipal nº 7.948/2024.			
	ANDRE LUIZ BAIER	VEREADOR	30/09/2025 08:38:20
Assinado na forma do Decreto Municipal nº 7.948/2024.			
	FRANCISCO CELIO BRITO SILVA	VEREADOR	30/09/2025 09:00:06
Assinado na forma do Decreto Municipal nº 7.948/2024.			
	JAIR ALVES DE OLIVEIRA	VEREADOR	30/09/2025 10:10:49

FICHA CADASTRAL DO DOCUMENTO ELETRÔNICO

Assinado na forma do Decreto Municipal nº 7.948/2024.

	JOCIMAR MAULAZ	VEREADOR	30/09/2025 10:11:53

Assinado na forma do Decreto Municipal nº 7.948/2024.

A autenticidade deste documento pode ser conferida através do QRCode acima ou ainda através do site transparencia.novamamore.ro.gov.br informando o ID 239789 e o CRC AF8EFC24.