ENCAMINHAR AO
EXECUTIVO MUNICIPAL
20ª SESSÃO
DATA 14/06/22
PRESIDENTE

SENHOR PRESIDENTE

SENHORAS VEREADORAS

SENHORES VEREADORES.

INDICAÇÃO Nº 2599

INDICO a Exma. Senhora Prefeita **RAQUEL AUXILIADORA CHINI,** que determine junto a Secretaria competente da Prefeitura, para que realize a manutenção e limpeza em toda extensão, entorno e interno do prédio onde está localizado a USAFA Esmeralda I, cito a rua Menotti Del Picchio, número 179, no bairro Esmeralda, fotos anexas.

JUSTIFICATIVA:

Este vereador foi procurado por diversos munícipes, questionando a falta de manutenção na Usafa Esmeralda I, que se encontra em estado lastimável necessitando manutenção no jardim, teto com filtração, portas e janelas enferrujadas, inclusive a câmera não está funcionando, tornando desconfortável e inseguro, para funcionários e usuários da unidade, com risco de graves acidentes.

Sala Emancipador Oswaldo Toschi, 14 de Junho de 2022.

MARCIO GLAUBER VICENTE DE OLIVEIRA
(MARCIO ALEMÃO)
Vereador

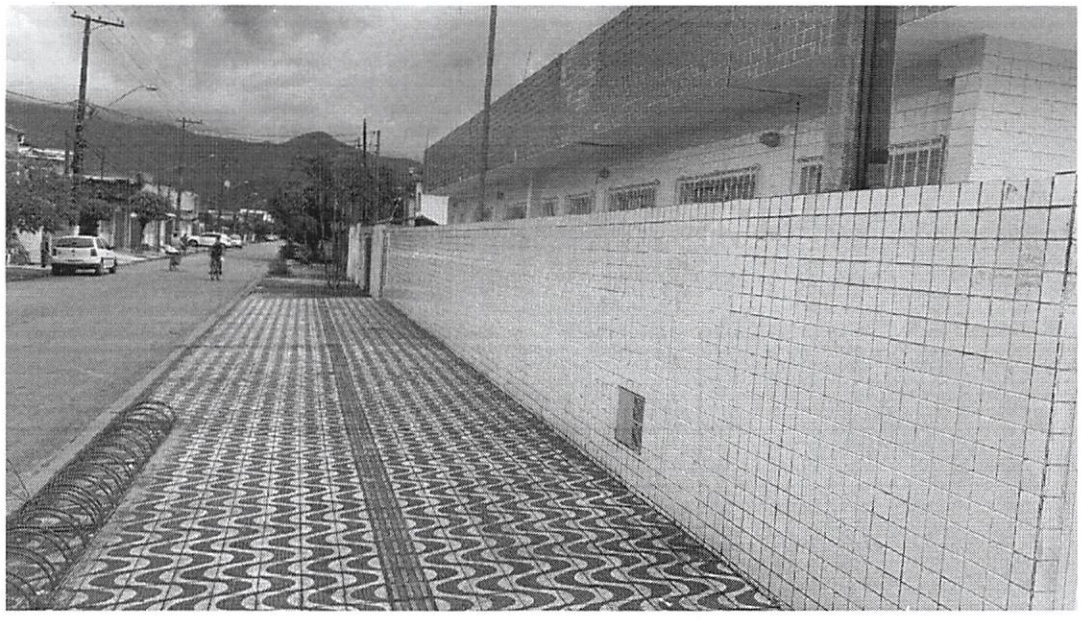

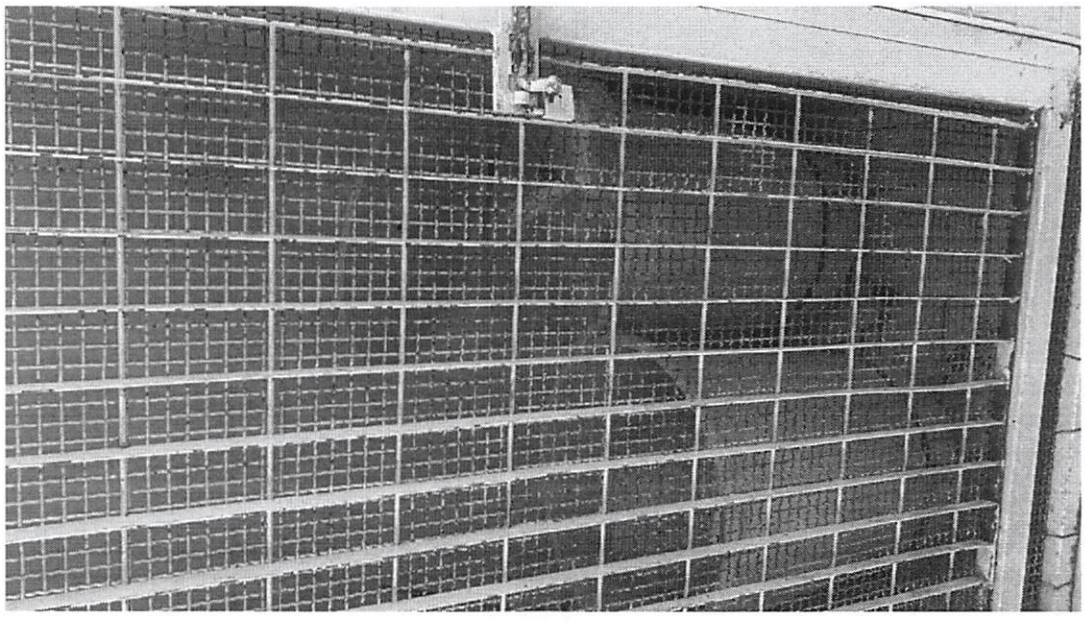



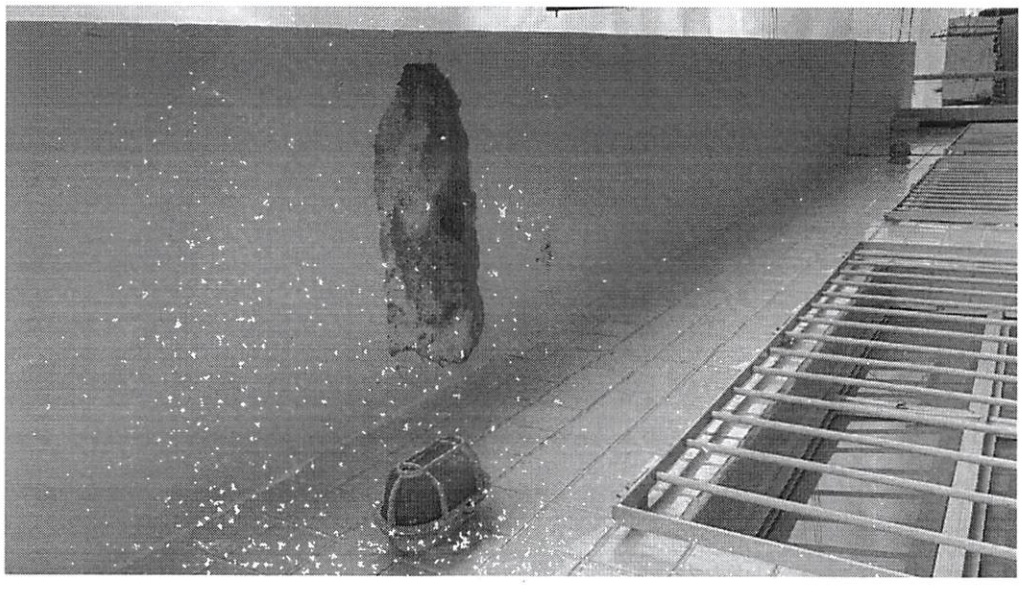

MARCIO GLAUBER VICENTE
(MARCIO ALEJ...

... de graves acidentes



