Câmara Municipal de Castro
ESTADO DO PARANÁ

GABINETE DO VEREADOR KLEBER ROBERTO SVIERCOSKI

Requerimento nº 187/2026

Dropsigner
powered by Lacuna Software

SÚMULA: Requer estudos sobre a viabilidade da implantação de iluminação pública na região do Herval do Xaxim, comunidade pertencente ao Distrito do Abapã, conforme croqui anexo.

Senhor Presidente,

Requeiro à mesa, após ouvido o Plenário na forma regimental, seja oficializado ao Prefeito Municipal que interceda junto com a COPEL, solicitando estudos sobre a viabilidade da implantação de iluminação pública na região do Herval do Xaxim, comunidade pertencente ao Distrito do Abapã, conforme croqui anexo.

JUSTIFICATIVA

A presente solicitação atende a reivindicação dos moradores da região do Herval do Xaxim, que têm manifestado preocupação com a falta de iluminação pública no local. Trata-se de uma área habitada, com várias residências dispersas ao longo das vias, onde a ausência de iluminação compromete diretamente a segurança das famílias, especialmente no período noturno.

É notório que a iluminação pública é essencial para garantir a segurança, a acessibilidade e o direito de ir e vir dos cidadãos, conforme previsto no art. 5º, caput, da Constituição Federal, que assegura a todos o direito à segurança. Ademais, o art. 6º da Constituição Federal elenca a segurança pública como direito social fundamental.

Este pedido visa atender ao interesse coletivo, promovendo maior segurança e qualidade de vida para os munícipes, em observância aos princípios da eficiência, moralidade e razoabilidade na Administração Pública, conforme previsto no art. 37, caput, da Constituição Federal.

Documento assinado no Dropsigner. Para validar o documento e suas assinaturas acesse https://www.dropsigner.com/validate/4ND6A-M83A4-U4SWM-Y73JK.

Câmara Municipal de Castro
ESTADO DO PARANÁ

GABINETE DO VEREADOR KLEBER ROBERTO SVIERCOSKI

Diante do exposto, contamos com a colaboração dos nobres pares para aprovação do presente requerimento e que seja encaminhado ao Executivo Municipal e a Secretaria competente para análise e adoção das providências necessárias.

Sala das Sessões da Câmara Municipal, em 28 de abril de 2.026.

Documento assinado eletronicamente por **Kleber Roberto Sviercoski**, **Vereador da Câmara Municipal de Castro**, conforme autorizado pela Resolução nº 07/2021.

Assinado eletronicamente por:
Kleber Roberto Sviercoski
Data: 28/04/2026 14:08 -03:00

Dropsigner powered by Lacuna Software

Kleber Roberto Sviercoski

Vereador

CROQUI:

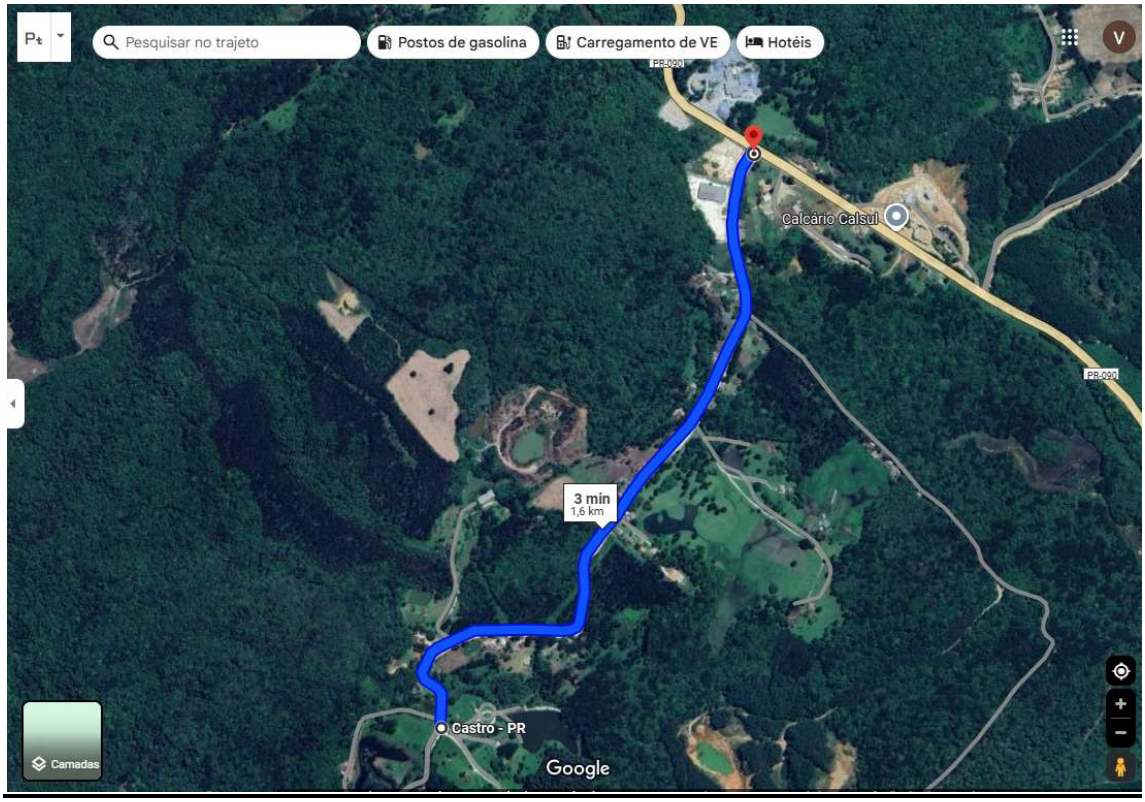

Documento assinado no Dropsigner. Para validar o documento e suas assinaturas acesse https://www.dropsigner.com/validate/4ND6A-M83A4-U4SWM-Y73JK.

MANIFESTO DE ASSINATURAS

Código de validação: 4ND6A-M83A4-U4SWM-Y73JK

Tipo de assinatura: Simples

Esse documento foi assinado pelos seguintes signatários nas datas indicadas (Fuso horário de Brasília):

✔ Kleber Roberto Sviercoski em 28/04/2026 14:08 - Assinado eletronicamente

Endereço IP	Geolocalização
170.233.6.9	Não disponível

Autenticação kleber@castro.pr.leg.br (Verificado)

Login

IwZQtBcfUaFqd62INs4F5V9XHtLPWPftxxuQCi/nGmI=

SHA-256

✔ Recepção em 28/04/2026 14:13 - Assinado eletronicamente

Endereço IP	Geolocalização
170.233.6.9	Não disponível

Autenticação recepcao@castro.pr.leg.br (Verificado)

Login

lwGx+drejuJpWR6UX/qq5dws8mUvyHyMjqwnWJZLGQg=

SHA-256

Para verificar as assinaturas, acesse o link direto de validação deste documento:

https://www.dropsigner.com/validate/4ND6A-M83A4-U4SWM-Y73JK

Ou acesse a consulta de documentos assinados disponível no link abaixo e informe o código de validação:

https://www.dropsigner.com/validate