Requerimento nº _____/2025

REQUERIMENTO

O Vereador **MARLOS MELO DA COSTA**, no uso das atribuições que lhe são conferidas pelo Regimento Interno desta Casa, depois de ouvir o plenário, requer ao Senhor Prefeito Hélio de Lima Aragão Filho, extensivo à Secretaria competente, **a construção de uma Praça Poliesportiva na quadra situada entre as ruas Damiana Félix Bezerra e Maria Leonor de Lourdes Lima**, no loteamento Polispacas (foto anexa), nas seguintes coordenadas: 7°55'59.8"S, 36°12'54.6"W.

JUSTIFICATIVA

Santa Cruz do Capibaribe tem crescido constantemente a uma taxa de 12 a 13%, entre os censos realizados pelo Governo Federal - uma das maiores do Brasil. Por conta disto, a população tem fixado residência, cada vez mais longe do centro da cidade, sendo necessárias ações do poder público, para alcançar estas pessoas.

A construção da praça no Polispacas, dividindo o espaço com o Posto de Saúde (REQ 01/2025), será um local de convivência para a população daquele bairro, onde a diversão e o esporte não apenas proporcionaram a integração da família na comunidade, mas também contribuirá para melhorar a qualidade de vida e a redução dos níveis de violência e estresse.

Sala das Sessões, 18 de fevereiro de 2025.

MARLOS MELO DA COSTA:00790688476

Assinado de forma digital por MARLOS MELO DA COSTA:00790688476
Dados: 2025.02.18 11:56:00 -03'00'

MARLOS MELO DA COSTA
Vereador Vice-presidente

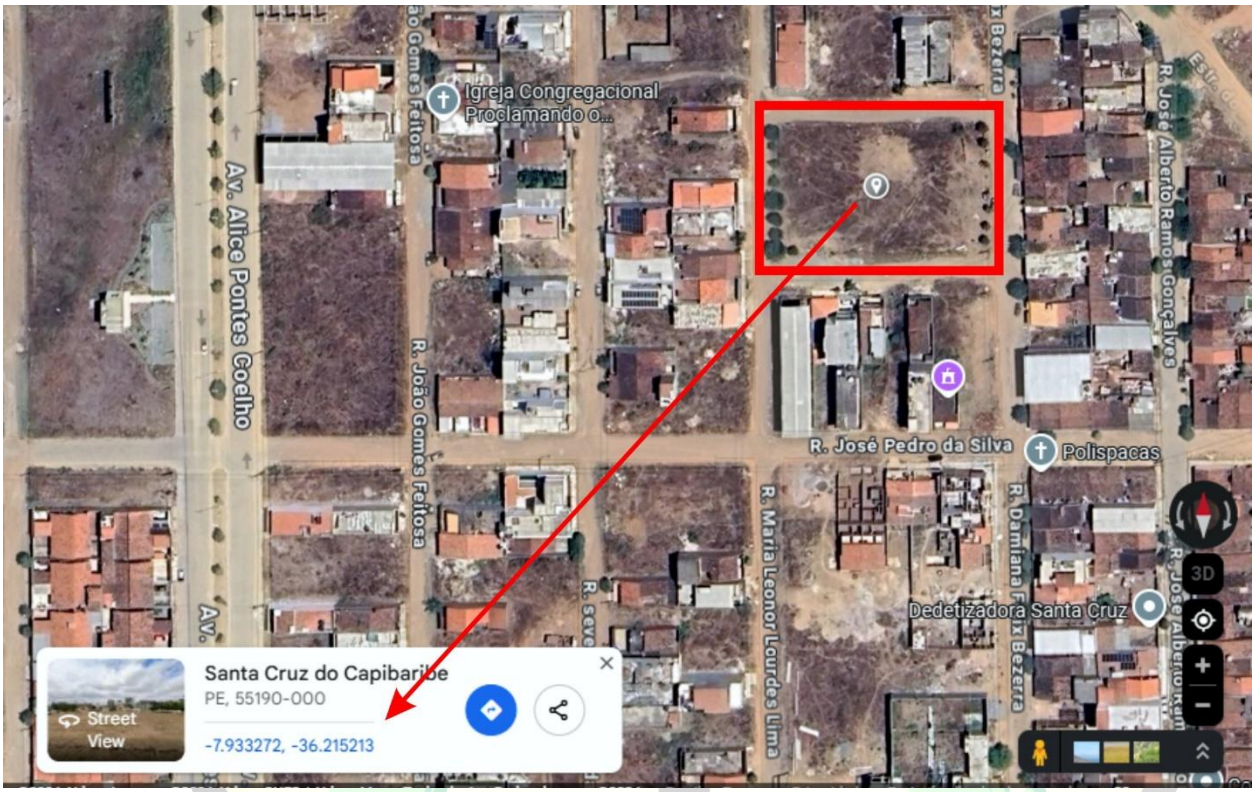
Igreja Congregacional Proclamando o...
Av. Alice Pontes Coelho
R. João Gomes Feitosa
R. José Pedro da Silva
Polispacas
R. Maria Leonor Lourdes Lima
R. Damiana Félix Bezerra
R. José Alberto Ramos Gonçalves
Dedetizadora Santa Cruz
3D
Santa Cruz do Capibaribe
PE, 55190-000
-7.933272, -36.215213
Street View