PROJETO DE RESOLUÇÃO Nº 5/2024

Altera a Resolução Legislativa nº 15, de 17 de junho de 2003, que "Dispõe sobre a organização administrativa da Câmara Municipal de Foz do Iguaçu e dá outras providências".

Autoria: Mesa Diretora

A Câmara Municipal de Foz do Iguaçu, Estado do Paraná, aprova:

Art. 1º Ficam alterados o inciso IV do art. 1º, o Anexo I-A e o Anexo II, da Resolução Legislativa nº 15, de 17 de junho de 2003, que passam a ter a seguinte redação:

"Art. 1º [...]

[...]

IV - Gestão Administrativa, Financeira e Processo Legislativo

Diretoria de Administração;
Diretoria de Finanças e Gestão Fiscal;
Diretoria de Assuntos Legislativos;
Diretoria de Tecnologia.

[...]

ANEXO I-A

RELAÇÃO DE CARGOS DE PROVIMENTO EM COMISSÃO ORDENADOS POR SÍMBOLOS

SÍMBOLO	DENOMINAÇÃO	Nº DE CARGOS
DAS-2	Chefe de Gabinete	01
DAS-3	Diretor de Comunicação	01
DAS-3	Diretor Administração	01
DAS-3	Diretor de Finanças e Gestão Fiscal	01
DAS-3	Diretor de Assuntos Legislativos	01
DAS-3	Diretor de Tecnologia	01
DAS-4	Diretor do Departamento de Controle Interno	01
DAS-4	Diretor Jurídico	01
DAS-4	Diretor Geral	01
TOTAL		09
*DAS – Direção e Assessoramento Superior		

ANEXO II

ORGANOGRAMA

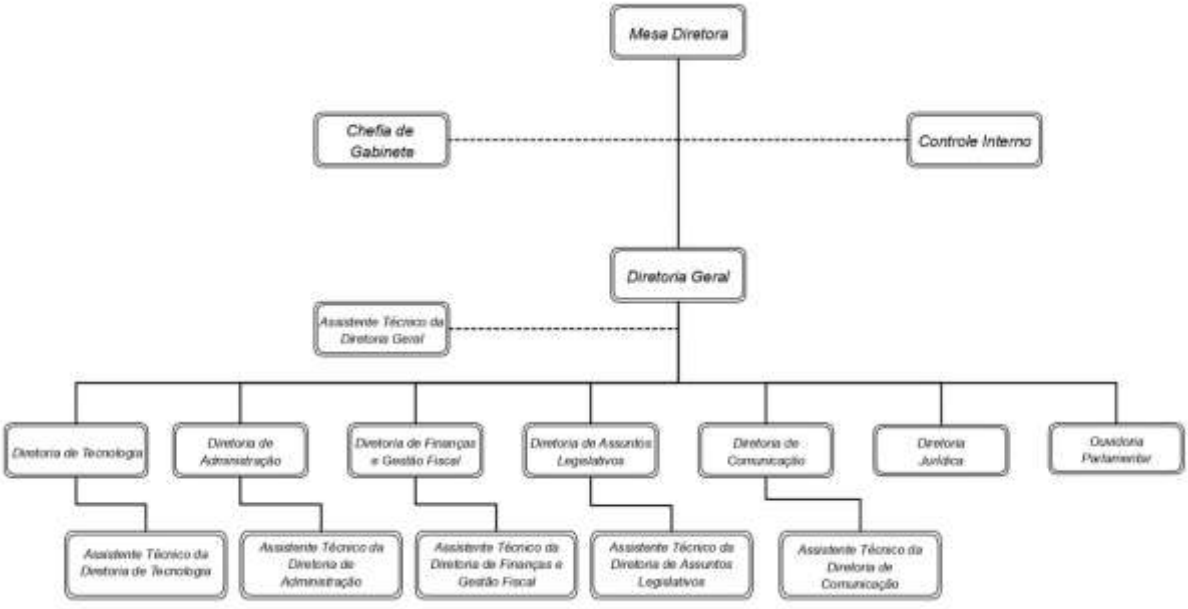

” (NR)

Art. 2º Esta Resolução entra em vigor na data de sua publicação.

Sala das Sessões, 22 de abril de 2024.

Presidente – João Morales

1º Vice-Presidente – Rogério Quadros

2º Vice-Presidente – Marcio Rosa

1º Secretário – Jairo Cardoso

2ª Secretária – Protetora Carol Dedonatti

JUSTIFICATIVA

Trata-se de alteração sugerida pela Diretoria de Segurança Física e Digital, visando alterar sua nomenclatura e aprimorar a prestação de seus serviços junto a esta Casa. Atualmente, o quadro funcional é composto por servidores com funções voltadas somente para área de tecnologia.

Ressalta-se que são apenas ajustes formais adequando-se a atual estrutura e funções exercidas pela Diretoria em questão.

CAPÍTULO I
DA ORGANIZAÇÃO ADMINISTRATIVA

Art. 1º A organização administrativa básica da Câmara Municipal de Foz do Iguaçu é integrada pelos seguintes órgãos:

I - Direção Superior

Mesa Diretora.

~~II – Assessoramento~~
~~Chefia de Gabinete da Presidência~~
~~Assessoria Jurídica;~~
~~Assessoria Técnica;~~
~~Assessoria Parlamentar;~~
~~Assessoria de Imprensa;~~
~~Ouvidoria Parlamentar;~~
~~Controladoria Interna. (Redação dada pela Resolução nº 25/2005)~~

~~II – Assessoramento~~
~~Chefia de Gabinete da Presidência; (Redação dada pela Resolução nº 65/2010)~~
~~Assessoria Jurídica; (Redação dada pela Resolução nº 65/2010)~~
~~Assessoria Técnica (Redação dada pela Resolução nº 65/2010)~~
~~Assessoria de Apoio Político/Legislativo; (Redação dada pela Resolução nº 75/2011)~~
~~Assessoria Parlamentar; (Redação dada pela Resolução nº 65/2010)~~
~~Assessoria de Imprensa; (Redação dada pela Resolução nº 65/2010)~~
~~Ouvidoria Parlamentar. (Redação dada pela Resolução nº 65/2010)~~

~~II – Assessoramento~~
~~Chefia de Gabinete da Presidência;~~
~~Diretoria Jurídica;~~
~~Assessoria de Apoio Político/Legislativo;~~
~~Assessoria Parlamentar;~~
~~Diretoria de Comunicação;~~
~~Ouvidoria Parlamentar. (Redação dada pela Resolução nº 86/2012)~~

~~II – Assessoramento~~
~~Chefia de Gabinete da Presidência~~
~~Diretoria Jurídica~~
~~Assessoria Parlamentar~~
~~Diretoria de Comunicação~~
~~Ouvidoria Parlamentar. (Redação dada pela Resolução nº 132/2017)~~

II - Assessoramento

Chefia de Gabinete da Presidência
Diretoria Jurídica
Assessoria Parlamentar
Diretoria de Comunicação (Redação dada pela Resolução nº 143/2017)

III - Direção Executiva

Diretoria Geral (Redação dada pela Resolução nº 25/2005)

~~IV – Gestão Administrativa, Financeira e Processo Legislativo~~
~~Diretoria de Administração;~~
~~Diretoria de Finanças e Gestão Fiscal;~~
~~Diretoria de Assuntos Legislativos. (Redação dada pela Resolução nº 25/2005)~~

IV - Gestão Administrativa, Financeira e Processo Legislativo

Diretoria de Administração;
Diretoria de Finanças e Gestão Fiscal;
Diretoria de Assuntos Legislativos;
Diretoria de Segurança Física e Digital.

ANEXO I-A

RELAÇÃO DE CARGOS DE PROVIMENTO EM COMISSÃO ORDENADOS POR SÍMBOLOS

SÍMBOLO	DENOMINAÇÃO	Nº DE CARGOS
DAS-2	Chefe de Gabinete	01
DAS-3	Diretor de Comunicação	01
DAS-3	Diretor Administração	01
DAS-3	Diretor de Finanças e Gestão Fiscal	01
DAS-3	Diretor de Assuntos Legislativos	01
DAS-3	Diretor de Segurança Física e Digital	01
DAS-4	Diretor do Departamento de Controle Interno	01
DAS-4	Diretor Jurídico	01
DAS-4	Diretor Geral	01
TOTAL		09
*DAS - Direção e Assessoramento Superior		

ANEXO II - ORGANOGRAMA - Nova Redação

