CÂMARA MUNICIPAL DE SANTARÉM PODER LEGISLATIVO
CÂMARA MUNICIPAL DE SANTARÉM

GABINETE DO VEREADOR CARLOS SILVA – PSC 2º SECRETÁRIO DA MESA DIRETORA

CÂMARA MUNICIPAL DE SANTARÉM
Aprovado em única discussão
Por: unanimidade
Plenário: 17/08/22
CÂMARA MUNICIPAL DE SANTARÉM
Prof. José Gonçalves
1º Secretário

REQUERIMENTO Nº 1743 - 2022
Senhor Presidente,
Senhoras e Senhores Vereadores.

REQUER JUNTO A PREFEITURA MUNICIPAL DE SANTARÉM, POR INTERMÉDIO DA SECRETARIA MUNICIPAIL INFRAESTRUTURA - SEMINFRA, NA PESSOA DE SEU SECRETÁRIO DANIEL SIMÕES, PARA QUE NO USO DE SUAS ATRIBUIÇÕES, QUE PROVIDENCIE O SERVIÇO DE MANUTENÇÃO E TERRAPLENAGEM NA RUA ALAMEDA DEZESSEIS, BAIRRO JARDIM SANTAREM, ENTRE RUA HORTÊNCIA E RUA LEÃO TREZE. NESTA CIDADE DE SANTARÉM / PA.

A Câmara Municipal de Santarém, através do Vereador infra-assinado, fazendo uso das normas asseguradas pelo Regimento Interno desta Casa Legislativa, **REQUER** junto a **PREFEITURA MUNICIPAL DE SANTAREM** através da **SECRETARIA MUNICIPAL DE INFRAESTRUTURA - SEMINFRA, na pessoa de seu secretário.** O parlamentar vem solicitar que seja avaliado e corrigido as demandas a seguir.

JUSTIFICATIVAS:

Nobres Parlamentares, venho através deste **Requerimento,** solicitar de vossas excelências que aprovem o referido pleito deste Parlamentar que subscreve, com objetivo de melhorar a qualidade de vida dos moradores do bairro Diamantino, precisamente na **RUA ALAMEDA DEZESSEIS** entre Rua Hortência e Rua Leão Treze, que estão em péssimas condições de uso, com muitos buracos, acúmulos de mato, intrafegável, com idosos que estão com muita dificuldade para receber ambulância para serem transportados ao hospital, a rua está em péssimas condições que moradores já estão a mais de um ano sem tirar seus automóveis da garagem, conforme as imagens a baixo gerando dificuldades aos usuários . Estamos Solicitando a **Secretaria Municipal Secretaria Municipal de Infraestrutura (SEMINFRA)**, que possam fazer o serviço de manutenção e terraplenagem, ajudando assim a todos que ali se residem.

CARLOS SILVA – PSC
VEREADOR

CÂMARA MUNICIPAL DE SANTARÉM
Carlos Silva
Vereador PSC

GABINETE DO VEREADOR CARLOS SILVA – PSC 2º SECRETÁRIO DA MESA DIRETORA

Que a cópia do presente Requerimento seja dado conhecimento aos moradores da rua **Alameda Dezesseis**, bairro Jardim Santarém, ou a quem mais possa eventualmente interessar, após isso não havendo a quem mais proceda que seja arquivado nos anais desta casa de Leis.

Sala das Sessões, do Plenário do Palácio Tapajós da Câmara Municipal de Vereadores do Município de Santarém Estado do Pará, ____de Agosto de 2022.

CARLOS SILVA
VEREADOR- PSC

FOTOS DA RUA ALAMEDA DEZESSEIS.



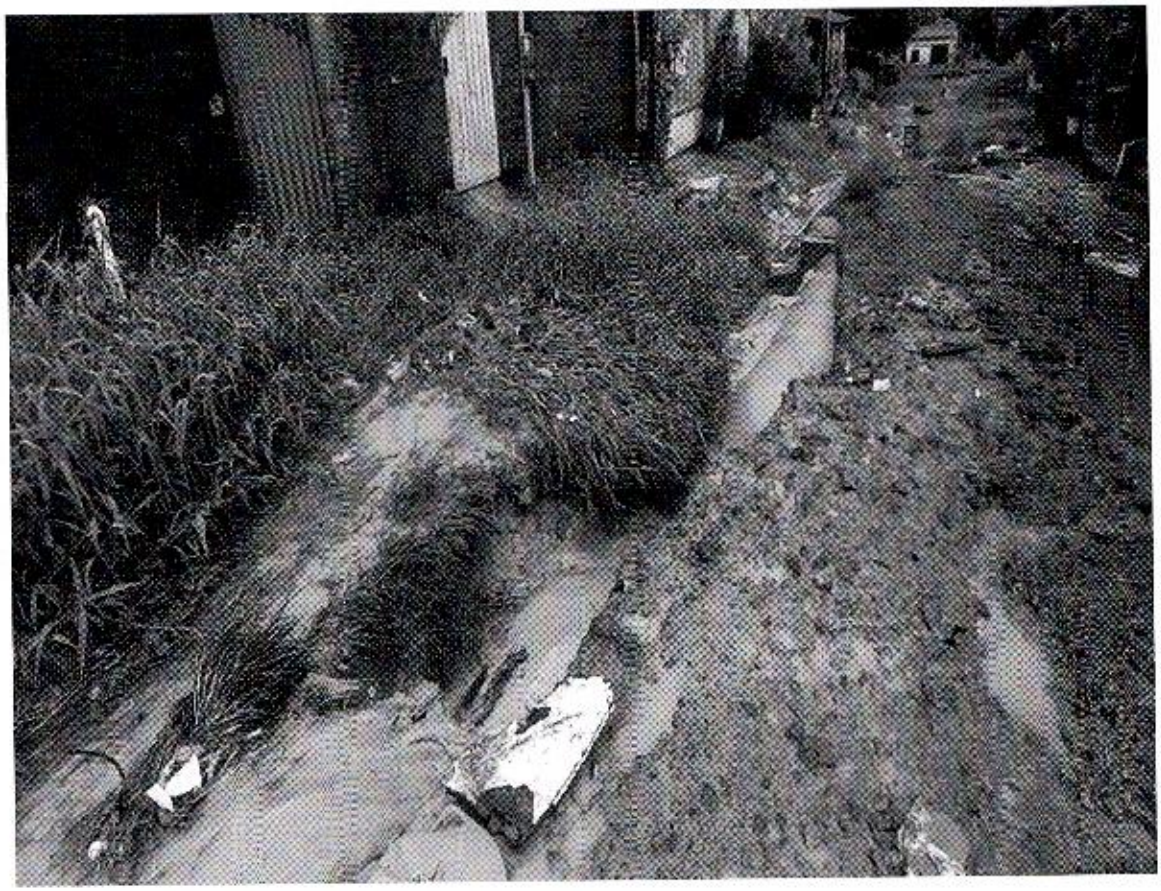

FOTOS DA RUA ALAMEDA DEZESSEIS.

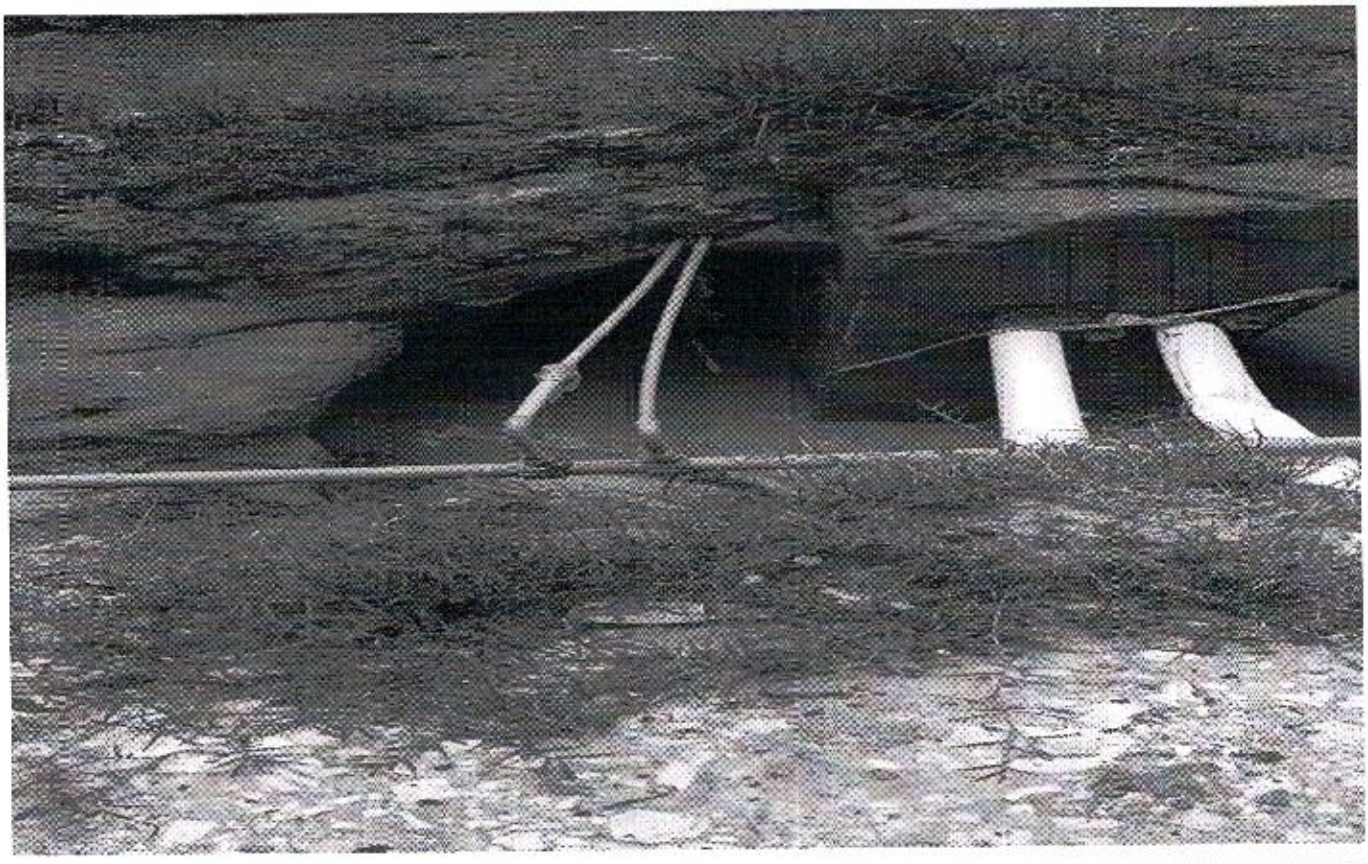

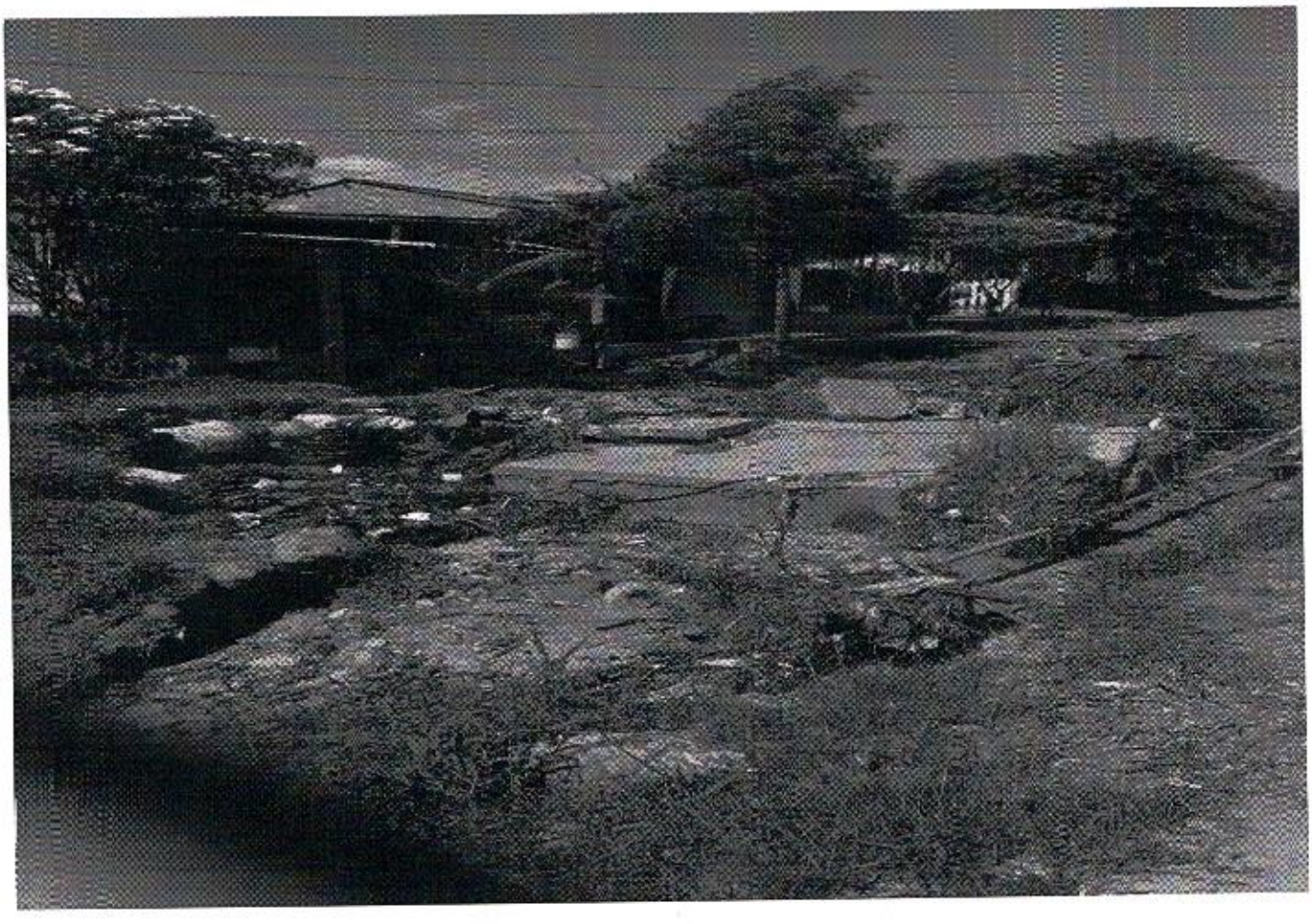

ABAIXO ASSINADO – Bairro Jardim Santarém

Santarém, 01 de julho de 2022.

Solicitação 001/2022

Senhor Vereador Carlos Silva,

Ao cumprimentá-lo cordialmente, solicitamos a Vossa Senhoria providências no bairro Jardim Santarém.

Os moradores abaixo assinados, residentes e domiciliados no bairro Jardim Santarém, neste município, vem por meio desta, solicitar a Vossa Senhoria, a retomada das obras, recuperação e pavimentação das ruas Alameda Dezesseis e Rua Leão XIII, que se encontra em condições precárias e sem trafegabilidade, devido ao intenso período de chuvas.

Na certeza de termos nossa solicitação atendida, encaminhamos o presente documento assinados pelos moradores do bairro.

Nomeando a moradora Senhora Edna Maria, telefone para contato (93) 99232-1388 como nossa representante, caso sejam necessárias mais informações.

NOME COMPLETO	CPF/RG	ASSINATURA
Neuza Ferreira Gonçalves	5865348	Neuza Ferreira Gonçalves
Ana Carima G. Sousa	8846580	Ana Carima G. Sousa
Paulo Rodolfo Castro Campos	6740281	Paulo Rodolfo C. Campos
Marilzo de Sousa Castro	1777415	Marilzo de Sousa Castro
Maria Marlene de S. Castro	3877285	Maria Marlene de S. Castro
Carlison Bentes Ribeiro	4821372	[illegible]
Darlisom Bentes Ribeiro	5787900	Darlisom Bentes Ribeiro
Rosinda Barbosa	2730640	Rosinda Barbosa
Laryssa Chaves Ribeiro	041.391.392-93	
Taiana Carla Serra	098.933.182-20	
Conceição L. Serra	098.933.182-97	
Luis Eduardo Gomes Ribeiro	041.425.422-04	
Celina Nascimento da Silva	4639777	
Regina dos Santos Rodrigues	003.530.702-11	
Thainá Nascimento Mota	8228117	
Gerliane F. Nascimento	989595442-15	

ABAIXO ASSINADO – Bairro Jardim Santarém

NOME COMPLETO	CPF/RG	ASSINATURA
Thaniele Jamile Nascimento	942.9049	
Edna Maria F. Figueira	3731 332	
Astesio F. Pereira	4302122	
Amilton Caldeira Martins	2072286	
Sinco Alves Batista	080730642 86	
João Wagner Valente Carinhas	991233931	
Diele Bentes Castro	99203-2064	
Diane Bentes Castro de M.	5745287	Bedm
Pedro Antonio S Castro	324.338.752.34	
Bruno William Brito de Miranda	875.981.082.34	Bruno William
Byron M. B. de Miranda	938.378.282-04	Byron Miranda
Luis [illegible] B. Ribeiro	3350004	
Anne Kerlen G. Brito	4701755	Anne Kerlen
Bianca Katrine Brito da Silva	9111379	Bianca Silva
Dirceu Monteiro Duarte	529.807.152.04	
Maria [illegible] Castro	4820807	
Mª Rita M. Duarte	5153554	Rita
Karlon Fernandes Castro	066.884.432.95	Karlon
Ester Silva da Conceição Castro	01985982200	Ester
Kawan Fernandes Castro	7486013	
Paulo Anderson Souza Rosa	802.249.892.00	Anderson
Thalia Lopes Simões	28861809	
Raimunda Simões da Rocha	181.964.202.00	Raimunda Simões
Luiza Daniel Duarte Castro	041.462.282-04	Luiza Daniel Duarte Castro
Luis Antonio de Souza Castro	618850612-34	
Joaliane M Duarte	007321722-95	JmDuarte
Raimundo Cardoso Pereira	437.771.801-97	
Dilnara Castro Leite	015.42912261	
Hemmily Farias Oliveira	044.874.652.22	
Diego Gomes Castro	041.474.742-92	
Rosenalda Bentes Castro	368.379.112-87	
Osvanilda Chaves Barbosa	429-2039	
Laurenice Socorro Sabra	437.530.602-59	

ABAIXO ASSINADO – Bairro Jardim Santarém

NOME COMPLETO	CPF/RG	ASSINATURA
Fernanda Sousa do Nascimento	009 847 472-30	[illegible]
Thiago R. dos Santos	868 265 222-68	[illegible]
Lorena da Silva Rodrigues	036.337.882-04	Lorena Rodrigues
Tila Ribeiro Santos	004.773.872-33	Tila R. Santos
Jailson de Jesus Barros	516 326 162-20	
DAVID DE SOUSA TORRES	5154515	DAVID DE S. Torres
SUELEM DO NASCIMENTO S.	6386069	[illegible]
Jarilson [illegible]	58885472	[illegible]
Eleivane Araujo de Sousa	46570459899	
Maria Aladilza S. Costa	85141089215	Maria A. Costa
Jarly da Rocha Pantoja	000 687 682 06	Jarly Pantoja
Jan Felipe Lima da S.	04005843280	Jan Felipe
Daniele de Sousa Ferreira	021.305.363-80	Ferreira
Valdiane Lima da S.	001.816.012-30	[illegible]
Josiane Josiele da Silva Lopes	5820874	[illegible]
Lidiane Rosinda F. Duarte	78977118204	[illegible]
João Batista Barroso Júnior	92962004865	[illegible]
Ivaney Abreu da Silva	002.345.014.31	[illegible]
Irailson Washington da Silva	047471262.10	Irailson Washington
Ismael da Silva Nascimento	047118042 42	[illegible]
Isaac da Silva Nascimento	047.118.262.11	[illegible]
Fabiola Rodrigues Martins da S.	4530332	[illegible]
Gleyciane Cristiana S. R.	927853442.00	Gleyciane
Marcelina Mota Figueira	707.306.902.00	
JOSÉ ABMAEL F. Figueira	496.037.952.91	José Abmael
Elisângela S. Pereira	000.720.762.08	Elisângela
Tereza de Jesus F. Figueira	597.131.602.82	Tereza
Fabiele Campos Aragão	6028380	Fabiele Campos Aragão
Vitória Ediele F. S.	040.171742.99	Vitória
Joiany Cris da Silva Brito	4444904	Joiany
Manoel Castro	3214710	
Edinia Portela de Aguiar	3521826	
Miralda Portela de Aguiar	649.720.604 0	

ABAIXO ASSINADO – Bairro Jardim Santarém

NOME COMPLETO	CPF/RG	ASSINATURA
Francisco Aitton	CPF 33905460220	
Maria Antonia Félix	4473273	
Beatriz Rocha Lemos	CPF 02425921204	
Iracimato Matos	5121027	
Cilivane Rodrigues Correa	013.181.772-86	
Vânia M. Martins	357.769.002-04	
Gilmar Mota da Silva	60935135202	
Tiago Viana DA Silva	704992832-60	
Joana dos Santos	3142332	
Jandira dos Santos	4429627	
Raquel Santos	4512023	
Jeanda Silva	3534127	
José Antonio Sousa de Aguiar	20546475272	
Antonia Edna Gomes	4372451	
Maria Lucia F. de Aguiar	748.980.432.91	
Marcos Vinicius Silva de C. Santos	052.671.582.62	
Luciana Batista Santos	083.735.792-65	
Jeanide M. Duarte	472.312462-49	
Jacilia Monteiro Duarte	429.563.192.49	
Kelly Ariane Duarte Sousa	7343094	Kelly Sousa
Alfredo Alzira R. Monteiro	45780838291	
Kenny Armstrong [illegible]	005.959.972-36	
M. Luiza Silveira	3059598	
Mailson R. Castro Campos	7443459	Mailson R. Campos
Sergio Duarte Castro	041.462.362-23	
Gilmar C. de Noronha	742.687.082.00	
Guillem Almeida	933.971-432.68	
Ediane Tereza Ferreira	4414629	Ediane
Ruan Felipe Ferreira	041.558.812-86	
Eloane Yasmin Ferreira	041.554.542-03	
Cláudia A. Ferreira J.	57342156272	Cláudia
Odenil Cardoso Bentes	4535654	
Manuel Sergio Costa Ferreira	789.097.592.91	

ABAIXO ASSINADO – Bairro Jardim Santarém

NOME COMPLETO	CPF/RG	ASSINATURA
Mª da Conceição Silva		
Regina dos Santos Rodrigues	003.530-702.11	
Lorrana da Silva Borges		[illegible]
Nadiele Silva do Esp. Santo		
Maciel Nunes dos Santos		
Marlison Fagner da Silva		Ilamar S. da Silva
Ilamar Leite da Silva		Ana Claudia C. Lopes
Ana Claudia Chaves Lopes	050.428.322-70	[illegible]
Nilson Marlio Silva	040129-202-99	Diary Tenório Pantoja
Diary Tenório Pantoja	03718741229	HUDSON JOCICLEI B. DE SOUSA
HUDSON JOCICLEI BEZERRA DE SOUSA	01497635225	Jhonne Wendell B.P.
Jhonne Wendell Bezerra Parentino	037-204-902-89	Mª Lucia Sousa
Maria Lucia Sousa	3242588 02-91	
Gerlane F. Nascimento	021.095.942-84	
Wellington N. Costa		
Wallace N. Negrão		
Maria de Fatima Freitas Taboza		
Robson Therencio de Oliveira		
[illegible]		
Micaela Portela de Aguiar		
JESUAI F. MOTA		
Fabiano Francisco de Carvalho		
Mikelly Karina Mota Santos		
Joelma Fernandes Mota		
Cemildo Ferreira Pereira		
Elimar F. Sousa		
Luziane Sousa		
Poliane Martins		
Cinney Mota Ferreira		
Pedro Paulo		
JOSIANE F. MOTA		
Genice Pereira		
Aurenice Santos	3542031	Aurenice

ABAIXO ASSINADO – Bairro Jardim Santarém

NOME COMPLETO	CPF/RG	ASSINATURA
JOSELIO BRANDÃO	1342237	[illegible]
Wellington Ferreira S. Brito		[illegible]
Bremno Pablo B. de Miranda		[illegible]
Hoffman de Jesus S. Brito		[illegible]
Jorgiana Dandara de Souza	018.110.012-62	[illegible]
Moraes Souza de Oliveira		
Rosinete Souza de Oliveira		
Antonio Nogueira de Oliveira		
Maria Souza de Oliveira		[illegible]
Dioni dos Rios Bento Bisanto		[illegible]
Paluma Thais da Silva Neres	00742380270	Paluma
Anna Sophia da Silva Maia	9304.208-2810	Sophia
[illegible]	3499340	
JOSIVÂNIA F. MOTA	4542310	JOSIVÂNIA
Francisco das Chagas S.	704.9302	
Geny Florencio Carvalho	5327521	
Denner Lucas B. I.	039.207.322.60	Denner Lucas
Thaiona Caroline B. Costa	039.207.412.50	Thaiona
Glaide Alzira B. Imbiruba	457.808.382.91	
Marcelo Augusto	3177855	[illegible]
Marlucia B. Ferreira	3504726	[illegible]
Maria Assunção Ferreira	100.696.402-97	[illegible]
Maria Cenira F. Farias	4320213	Maria Cenira

ABAIXO ASSINADO-Bairro Jardim Santarém

Walkiria Mª Brito de Miranda		1481005
Josane Santana de Brito		
Maria Santana de Brito		
Guillen D M Lobato		
Antonio Vasconcelos de Melo		
Mercedes de Lima		
Maura Almada		
Antonia Alves		
Edgardo [illegible]		
Osvalda Castro		
Cosme Pinheiro		
Elmar do Jardim Santarém		
Ellen Taimá Castro de Miranda		
Maria das Graças		
Miguel Marques Miranda		
Gabriel Vinicius Quintino Nascimento		
Ana Neri Rocha Nascimento		
Renato Melo Nascimento		
Maria Nilce Rocha Quintino		
Tussana Sifelem		
Baldelino Nauel Cortesa		
Lilia dos Santos		
Ruth Mª Oliveira		
Ivanhom Santos		
Roziane Travassos Pedrosa		
Eliane Brito Viana		
Elizane Brito Viana		
Eliquia Brito Viana		
Eliana Brito Viana		
[illegible] Soares		
Carine Sá Reges		
Mindy Jane S. de S.		
Manoel de Souza		
Diego F. [illegible]		
Yasmin Laiane V. de Souza		
[illegible]		
Glecine Bartosa Lopes		
Genica Teixeira		
Luiz C. Tavares		
Jailana Costa Araujo		
[illegible] Cardoso de Souza		
Daniele Pinto Rocha		
Lina Eleice Brazão Sousa		
Marlene Maia Gomes		
[illegible]		
Francisca da Cunha Rabelo		
Bruno Israel Bezerra		
Vanda Rabelo Maia		
Rosane Rabelo Maia		