ESTADO DO RIO GRANDE DO SUL
MUNICÍPIO DE SANT'ANA DO LIVRAMENTO
PODER LEGISLATIVO MUNICIPAL

Vereador
Danúbio Barcellos
O jeito diferente de legislar

Excelentíssima Senhora
Vereadora Maria Helena
Presidente de Câmara Municipal de Vereadores

Nº 0057

PEDIDO DE PROVIDÊNCIA

O Vereador signatário, no uso de suas atribuições legais e regimentais, de conformidade com o artigo 120 da Resolução 677/01, solicita que, após apreciação e aprovação pelo Plenário, seja oficiado ao Executivo Municipal bem como ao órgão competente, PEDIDO DE PROVIDÊNCIA, sugerindo a seguinte providência:

- **Solicita que seja realizada uma vistoria nas ruas Ventura Braz Ventimíglia e João Flores da Cunha, na Vila Cristal, bairro Wilson.**

JUSTIFICATIVA

Esta demanda nos foi trazida por moradores da localidade, os quais relatam que existe uma divergência no plano diretor do município, onde estão trocados os nomes das ruas Ventura Braz Ventimíglia e João Flores da Cunha. Fomos até o local e constatamos que a rua João Flores da Cunha não existe. Desta forma, pedimos que a pasta responsável realize providências com a maior brevidade possível, abaixo seguem fotos e reportagem do Jornal APlatéia do mês de janeiro.

Sant'Ana do Livramento, 08 de fevereiro de 2017.

Vereador Danúbio Barcellos
Partido Progressista-PP

ESTADO DO RIO GRANDE DO SUL
MUNICÍPIO DE SANT'ANA DO LIVRAMENTO
PODER LEGISLATIVO MUNICIPAL

PARTIDO PROGRESSISTA

Vereador
Danúbio Barcellos
O jeito diferente de legislar

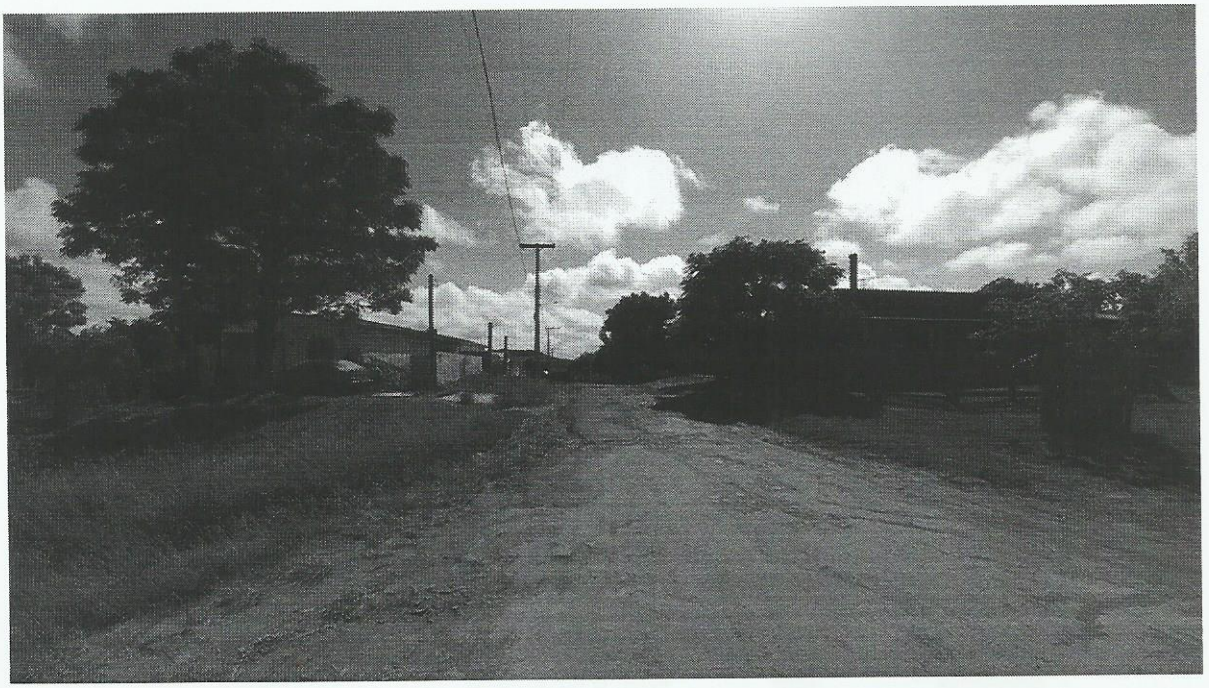



Elis Regina Cartaxo
elisregina@jornalaplateia.com

Cadê a rua que estava aqui?

Esta semana a nossa Redação foi procurada por um morador do Wilson com um problema um tanto curioso. Segundo Ângelo Giusti, ele mora da Rua Ventura Braz Ventimiglia, mas pelos mapas oficiais e até pela internet (Google Maps) outra rua deveria existir no seu lugar. Trata-se da Rua João flores da Cunha, que, segundo ele, possui cadastro até na Sec. da Fazenda. A reportagem foi até o local indicado e, de fato, constatou que não existe a Rua Flores da Cunha no Wilson, paralela a Rua Ventura Braz. Ângelo até já prometeu um prêmio para quem conseguir resolver está questão. A reportagem de A Plateia vai tentar desvendar esta história e responder a pergunta: "Onde está a Rua do Wilson João Flores da Cunha?"

