Câmara Municipal de Cascavel

ESTADO DO PARANÁ

INDICAÇÃO N.º 893 , DE 2023

(Proponente: Vereador Professor Santello/PTB)

CÂMARA MUNICIPAL DE CASCAVEL
Recebido em 07/07/23
Protocolo

Excelentíssimo Senhor Presidente da Câmara Municipal de Cascavel

INDICO, nos termos do art. 143 do Regimento Interno desta Casa de Leis, seja encaminhada expediente ao Poder Público Municipal, perante a Secretaria Municipal de Meio Ambiente, solicitando a retirada ou poda em árvore, localizada Rua Gumercindo Pompeu da Silva, 728 no bairro Alto Alegre.

É a Indicação. Sala das Sessões
Cascavel, 07 de julho de 2023.

Professor Santello
Vereador /PTB

Justificação

A presente indicação vem solicitar para que se proceda a retirada ou a poda em galhos de árvore, Rua Gumercindo Pompeu da Silva, 728 no bairro Alto Alegre.

Moradores que circulam e que moraram próximo ao local reclamam que a referida árvore está com galhos secos, que, nos dias de muito vento e chuva galhos se soltam causando transtorno aos moradores. Além disso, os galhos estão tornando o local muito escuro, o que pode servir de esconderijo para marginais, colocando em risco a segurança pessoal e residencial dos moradores.

Diante do exposto e cumprindo com minha função de fiscalizar, encaminho esta proposição que espero ser atendida no mais breve tempo possível.

CONFERIDO
DIRETORIA LEGISLATIVA

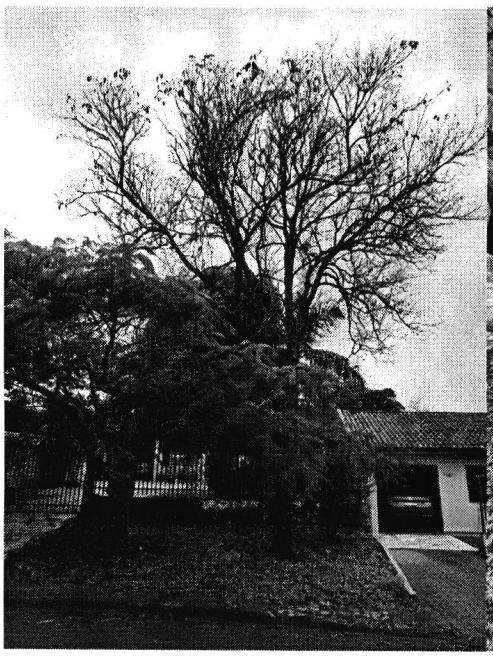

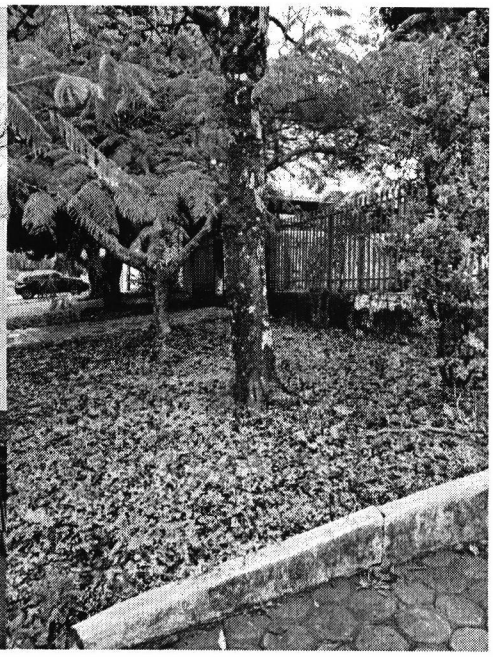

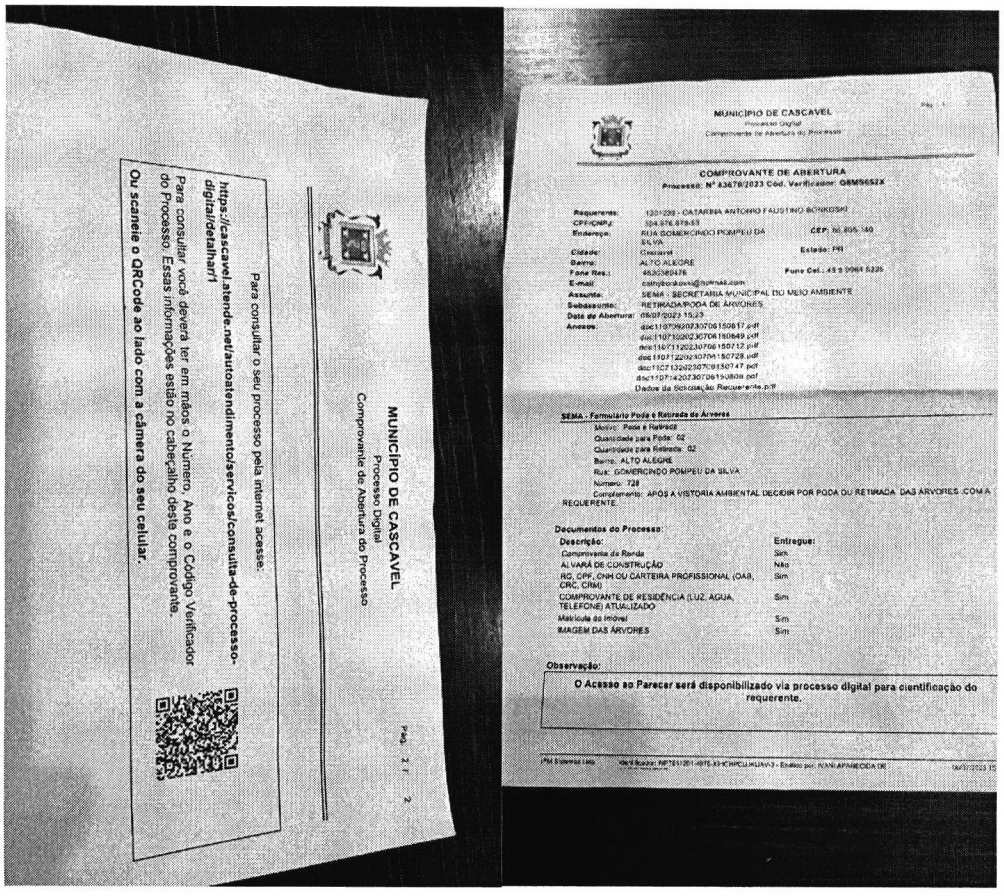

MUNICÍPIO DE CASCAVEL
Processo Digital
Comprovante de Abertura do Processo

Para consultar o seu processo pela internet acesse:
https://cascavel.atende.net/autoatendimento/servicos/consulta-de-processo-digital/detalhar/1
Para consultar você deverá ter em mãos o Número, Ano e o Código Verificador do Processo. Essas informações estão no cabeçalho deste comprovante.
Ou scaneie o QRCode ao lado com a câmera do seu celular.

Pág. 2 / 2

MUNICÍPIO DE CASCAVEL
Processo Digital
Comprovante de Abertura do Processo

COMPROVANTE DE ABERTURA
Processo: Nº 83678/2023 Cód. Verificador: Q8M5652X

Requerente: 1201239 - CATARINA ANTONIO FAUSTINO BONKOSKI
CPF/CNPJ: 504.976.879-53
Endereço: RUA GOMERCINDO POMPEU DA SILVA
CEP: 85.805.140
Cidade: Cascavel
Estado: PR
Bairro: ALTO ALEGRE
Fone Res.: 4630389476
Fone Cel.: 45 9 9964 5225
E-mail: catrybonkoski@hotmail.com
Assunto: SEMA - SECRETARIA MUNICIPAL DO MEIO AMBIENTE
Subassunto: RETIRADA/PODA DE ÁRVORES
Data de Abertura: 08/07/2023 15:23
Anexos: doc11070920230706150617.pdf
doc11071020230706150649.pdf
doc11071120230706150712.pdf
doc11071220230706150728.pdf
doc11071320230706150747.pdf
doc11071420230706150808.pdf
Dados da Solicitação Requerente.pdf

SEMA - Formulário Poda e Retirada de Árvores
Motivo: Poda e Retirada
Quantidade para Poda: 02
Quantidade para Retirada: 02
Bairro: ALTO ALEGRE
Rua: GOMERCINDO POMPEU DA SILVA
Número: 728
Complemento: APÓS A VISTORIA AMBIENTAL DECIDIR POR PODA OU RETIRADA DAS ÁRVORES COM A REQUERENTE.

Documentos do Processo:

Descrição:	Entregue:
Comprovante de Renda	Sim
ALVARÁ DE CONSTRUÇÃO	Não
RG, CPF, CNH OU CARTEIRA PROFISSIONAL (OAB, CRC, CRM)	Sim
COMPROVANTE DE RESIDÊNCIA (LUZ, AGUA, TELEFONE) ATUALIZADO	Sim
Matrícula do Imóvel	Sim
IMAGEM DAS ÁRVORES	Sim

Observação:
O Acesso ao Parecer será disponibilizado via processo digital para cientificação do requerente.