CÂMARA MUNICIPAL DE PARACATU - MINAS GERAIS

REQUERIMENTO N.º 458 / 2017
VERSÃO: Limpeza de praças e bueiros
AUTORIA: Vereador Edivar Andrade
REQUERIDO: Prefeito Municipal

PROCESSO DE VOTAÇÃO
TURNO ÚNICO: (X) Aprovado
10 / 04 / 2017 ( ) Rejeitado
Presidente

Requeiro à Mesa, na forma regimental, ouvido o Plenário, seja solicitada ao Excelentíssimo Senhor Prefeito Municipal, Olavo Remígio Condé, que determine ao setor competente que providencie a limpeza da área institucional localizada entre as Ruas Levino Soares, Rua B, e Veríssimo Vieira dos Santos, no bairro Paracatuzinho.

Termos em que
Peço e Espero Deferimento.

Paracatu – Minas Gerais, 30 de março de 2017.

VEREADOR EDIVAR ANDRADE

CAMARA MUN. DE PARACATU - MG
PROTOCOLO Nº 958
RECEBIDO EM 03-04-17
HORÁRIO 9:09
RESPONSÁVEL

Ofício nº. 01/2016

Paracatu, 15 de setembro de 2016.

Prezado senhor,

Cumprimentando-o cordialmente, venho a presença de Vossa Senhoria solicitar um posicionamento em relação a projeto de obra para a Praça que está localizada no centro das ruas Levino Soares, B e Veríssimo Vieira dos Santos, no Bairro Paracatuzinho, como segue o mapa abaixo.

A Praça está sendo utilizada como depósito de materiais de construção, e como o tempo está muito seco, gera muita poeira para os moradores, uma vez que animais e crianças brincam com os materiais (areias) depositados no local, além de outras utilizações inadequadas que geram constrangimentos para os moradores, principalmente para os que têm crianças pequenas em casa, como eu. Situação esta que poderá ser solucionada através de ações realizadas pelo governo municipal.

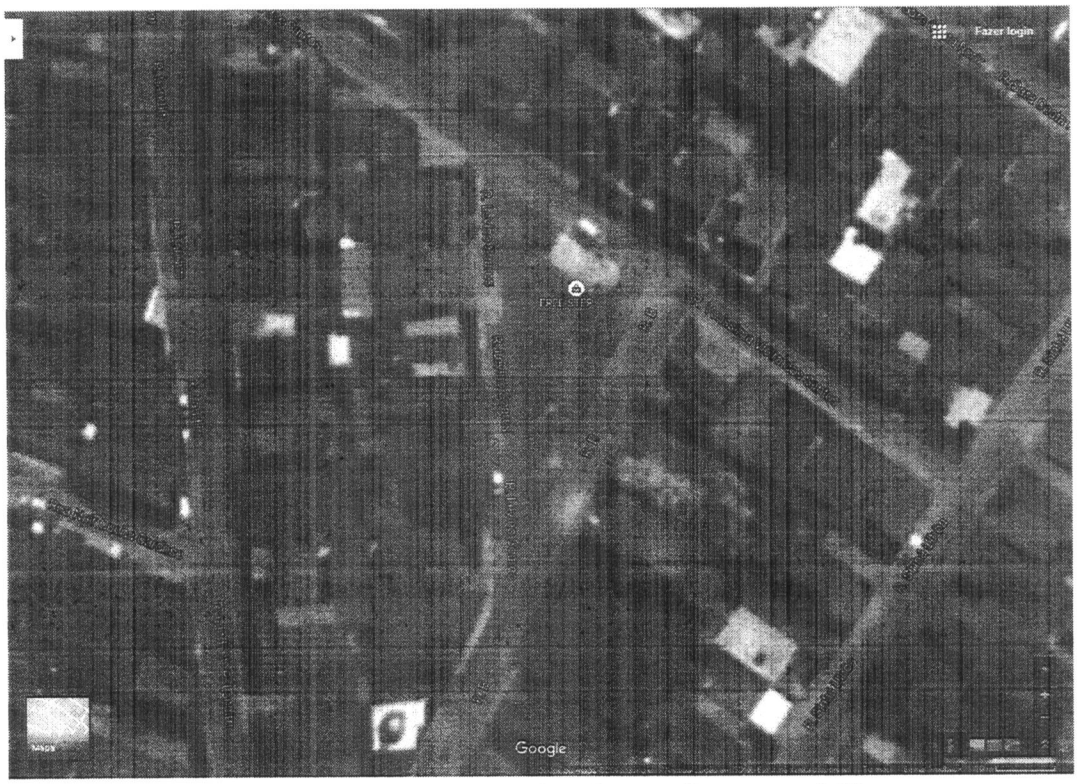

Fonte: https://www.google.com.br/maps/place/R.+Levino+Soares,+Paracatu+-+MG.

Desde já agradeço pela atenção.

Atenciosamente,

Liliane S M. Ribeiro

Liliane Souza Marinho Ribeiro
Moradora

PREFEITURA MUNICIPAL
DE PARACATU
PROTOCOLO Nº 9557
EM 15/09/16
SERVIDOR RESPONSÁVEL





