PROJETO DE LEI N° 113/2023.

Autoriza o Poder Executivo Municipal a promover **LEILÃO PÚBLICO** para alienar veículos inservíveis de propriedade da Prefeitura Municipal de Ivaiporã/PR, e dá outras providências

O Chefe do Poder Executivo Municipal de Ivaiporã/PR, submete à análise e aprovação do Poder Legislativo o seguinte Projeto de Lei:

Art. 1° Fica o Poder Executivo Municipal autorizado a promover **LEILÃO PÚBLICO DE BENS INSERVÍVEIS**, com o objetivo de alienar veículos considerados economicamente inviáveis para consertos e manutenção, improdutivos para uso permanente no serviço público.

Art. 2° Os veículos a serem leiloados serão aqueles constantes do Anexo I desta Lei, os quais foram avaliados e especificados pela **COMISSÃO DE AVALIAÇÃO DE BENS INSERVÍVEIS DO MUNICÍPIO DE IVAIPORÃ/PR**, criada para tal finalidade, através da Portaria n° 217, de 20 de maio de 2022.

Parágrafo único Os valores obtidos com a venda dos bens a serem leiloados serão depositados em conta específica.

Art. 3° Fica o Executivo Municipal autorizado após a realização do Leilão, proceder a baixa e desafetação dos bens do Patrimônio do Município.

Art. 4° Esta Lei entrará em vigor na data de sua publicação.

Paço Municipal "Prefeito Adail Bolívar Rother", Gabinete do Prefeito, aos vinte e oito dias do mês de dezembro do ano de dois mil e vinte e três (28/12/2023).

LUIZ CARLOS GIL:37501445915
Assinado de forma digital por LUIZ CARLOS GIL:37501445915
Dados: 2023.12.28 10:27:07 -03'00'

Luiz Carlos Gil
Prefeito Municipal

[Parte integrante do Projeto de Lei 113/2023]

Anexo I

Relação de bens para Leilão

Item	Plaqueta	Descrição do Bem	Placa	Ano	Modelo	Frota	Avaliação (R$)
1.	18683	VW / KOMBI LOTAÇÃO 1.4 MI TOTAL FLEX	HFO-6E02	2007	2007	032	R$ 150,00
2.	4950	VW / KOMBI LOTAÇÃO 1.4 MI TOTAL FLEX	AQW-7890	2008	2009	200	R$ 6.100,00
3.	22010	VW / SAVEIRO ROBUST	BCK-0256	2018	2019	306	R$ 15.400,00
4.	23624	CHEVROLET MONTANA LS1	BEG-3A34	2020	2020	340	R$ 18.000,00
5.	10798	ÔNIBUS VW COMIL SVELTO U	AHU-5456	1998	1998	230	R$ 8.000,00
6.	22482	ÔNIBUS VOLVO MARCOPOLO VIAGGIO	BUS-2475	2001	2001	309	R$ 5.000,00
7.	11845	ÔNIBUS VW 1.590 EOD E.S ORE 2012-2013	AWO-8772	2012	2013	257	R$ 30.000,00
8.	3155	CAMINHÃO M. BENS 1113	AFS-1D18	1976	1976	194	R$ 7.000,00
9.	3116	ROLO DINAPAQ	-	-	-	076	R$ 5.300,00
10.	3110	MOTONIVELADORA CATERPILLAR	-	1978	1978	015	R$ 3.000,00
11.	3113	PÁ CARREGADEIRA KOMATSU	-	1998	1998	030	R$ 130.000,00
12.	5573	PÁ CARREGADEIRA NEW ROLLAND 12B	-	2001	2001	193	R$ 30.000,00
13.	18818	ESCAVADEIRA HIDRÁULICA DOOSAN DX 180LC	-	2016	2016	047	R$ 46.000,00
14.	4934	ESCAVADEIRA HIDRÁULICA CATERPILLAR312D	-	2009	2009	204	R$ 31.000,00
15.	23517	VIBRO ACABADORA ROMANELLI	-	2019	2019	334	R$ 480.000,00

MENSAGEM DE JUSTIFICATIVA

Excelentíssimo Senhor Presidente,

Senhores Vereadores,

Encaminhamos a esta Casa de Leis, para a devida apreciação e aprovação **EM REGIME DE URGÊNCIA** o incluso Projeto de Lei n° 113/2023, que autoriza o Poder Executivo Municipal a promover **LEILÃO PÚBLICO** para alienar veículos inservíveis de propriedade da Prefeitura Municipal de Ivaiporã/PR, e dá outras providências.

Justifica-se a solicitação, em decorrência de que diversos Departamentos da Administração possuem veículos não exequíveis de reparos/conserto, acarretando o acúmulo demasiado dos mesmos, necessitando assim, da realização de Leilão.

Desta forma, encaminhamos cópias de documentação pertinente para apreciação do Erário.

Expostas as razões determinantes, solicitamos a aprovação dos ilustres Vereadores ao projeto em apreço pelo qual antecipamos nossos agradecimentos.

LUIZ CARLOS GIL:37501445915

Assinado de forma digital por LUIZ CARLOS GIL:37501445915
Dados: 2023.12.28 10:26:52 -03'00'

Luiz Carlos Gil
Prefeito Municipal

PUBLICADA
TRIBUNA DO NORTE
Em, 28 / 12 / 2023
N.º 9671 Pág. 36
Caderno:

DECRETO 14.598, DE 27 DE DEZEMBRO DE 2023.

Declara inservíveis os bens que especifica, e dá outras providências.

O Prefeito do Município de Ivaiporã, Estado do Paraná, usando das atribuições que lhe são conferidas por Lei, e com base no que dispõe o inciso XII, do art. 94, da Lei Orgânica Municipal, e Arts. 100 e 101 do Decreto 9.583/2012,

DECRETA:

Art. 1° Ficam declarados como inservíveis para a Administração Municipal, os bens especificados na tabela constante do Anexo I deste Decreto.

Parágrafo único: Os bens declarados inservíveis servirão para realização de Leilão de inservíveis.

Art. 2° Fica o Executivo Municipal autorizado a promover a baixa dos bens respectivos no sistema de Patrimônio.

Art. 3° Este Decreto entrará em vigor na data de sua publicação.

Paço Municipal "Prefeito Adail Bolívar Rother", Gabinete do Prefeito, aos vinte e sete dias do mês de dezembro do ano dois mil e vinte e três (27/12/2023).

LUIZ CARLOS GIL:37501445915
Assinado de forma digital por LUIZ CARLOS GIL:37501445915
Dados: 2023.12.27 14:26:36 -03'00'

Luiz Carlos Gil
Prefeito Municipal

ANEXO I

[Parte integrante do Decreto 14.598/2023]

Item	Plaqueta	Descrição do Bem	Placa	Ano	Modelo	Frota	Avaliação (R$)
1.	18683	VW / KOMBI LOTAÇÃO 1.4 MI TOTAL FLEX	HFO-6E02	2007	2007	032	R$ 150,00
2.	4950	VW / KOMBI LOTAÇÃO 1.4 MI TOTAL FLEX	AQW-7890	2008	2009	200	R$ 6.100,00
3.	22010	VW / SAVEIRO ROBUST	BCK-0256	2018	2019	306	R$ 15.400,00
4.	23624	CHEVROLET MONTANA LS1	BEG-3A34	2020	2020	340	R$ 18.000,00
5.	10798	ÔNIBUS VW COMIL SVELTO U	AHU-5456	1998	1998	230	R$ 8.000,00
6.	22482	ÔNIBUS VOLVO MARCOPOLO VIAGGIO	BUS-2475	2001	2001	309	R$ 5.000,00
7.	11845	ÔNIBUS VW 1.590 EOD E.S ORE 2012-2013	AWO-8772	2012	2013	257	R$ 30.000,00
8.	3155	CAMINHÃO M. BENS 1113	AFS-1D18	1976	1976	194	R$ 7.000,00
9.	3116	ROLO DINAPAQ	-	-	-	076	R$ 5.300,00
10.	3110	MOTONIVELADORA CATERPILLAR	-	1978	1978	015	R$ 3.000,00
11.	3113	PÁ CARREGADEIRA KOMATSU	-	1998	1998	030	R$ 130.000,00
12.	5573	PÁ CARREGADEIRA NEW ROLLAND 12B	-	2001	2001	193	R$ 30.000,00
13.	18818	ESCAVADEIRA HIDRÁULICA DOOSAN DX 180LC	-	2016	2016	047	R$ 46.000,00
14.	4934	ESCAVADEIRA HIDRÁULICA CATERPILLAR312D	-	2009	2009	204	R$ 31.000,00
15.	23517	VIBRO ACABADORA ROMANELLI	-	2019	2019	334	R$ 480.000,00

PREFEITURA DE
IVAIPORÃ

PROTOCOLO N° 5758/2023

LAUDO DE AVALIAÇÃO N° 15/2023

1. SOLICITANTE

DEPARTAMENTO DE ADMINISTRAÇÃO

2. OBJETO

RENAVAM	00926361651
PATRIMÔNIO/ FROTA	18683 / FROTA 032
PLACA	HFO6E02
MODELO	VW/KOMBI Lotação 1.4 MI Total Flex – Ano 2007/2007
ESTADO GERAL DO VEÍCULO	Sucata de Kombi, queimada, destinada a sucata ferrosa, não podendo ser reaproveitado peças.

3. VALORES

TABELA FIPE	Não Considerado.
VALOR DE CONSERTO	

4. OBJETIVO

5. VALOR FINAL

R$ 150,00

Ivaiporã, 06 de dezembro de 2023.

JOCELIO SILVA ALEIXO
Matrícula 928

Laércio de Freitas Andrade
Matrícula 1101

VALDINEI SZLAPAK
Matrícula 891

COMISSÃO DE AVALIAÇÃO DE BENS CONSIDERADOS INSERVÍVEIS PARA ADMINISTRAÇÃO MUNICIPAL, E DA OUTRAS PROVIDÊNCIAS, PORTARIA N° 217, DE 20 DE MAIO DE 2022.

ESTADO DO PARANÁ
DEPARTAMENTO DE TRÂNSITO - DETRAN/PR
COORDENADORIA DE REGISTRO DE VEÍCULOS

CERTIFICO, para os fins que se fizerem necessários, que tendo em vista o que consta do Processo 202.3.0242749-8, datado de 31/10/2023, foi dado **BAIXA** neste Departamento de Trânsito do PR, do veículo abaixo identificado, em face do transcrito em laudo pericial, não ter mais condições de circulação, por motivo de **(0)**, segundo o laudo.

PROPRIETÁRIO ATUAL: MUNICIPIO DE IVAIPORA

CNPJ: 75.741.330/0001-37

ENDERECO: R RIO GRANDE DO NORTE, 1000 - EDIF - CENTRO

CEP: 86.870-000 - IVAIPORA - PR

PROPRIETÁRIO ANTERIOR: GILBERTO LOPES DA SILVA

PLACA ANTERIOR:

PLACA ATUAL: HFO-6E02

NÚMERO RENAVAM: 0092.636165-1

MARCA MODELO: VW/KOMBI

TIPO/ESPÉCIE: CAMIONETA /MISTO

ANO FABRICAÇÃO: 2007 ANO MODELO: 2008

CATEGORIA: OFICIAL

NÚMERO DE IDENTIFICAÇÃO (VIN - Chassi): 9BWGF07X28P003779

MOTOR: BTJ032322 CAMBIO: SEM CAMBIO

O Certificado de Registros e demais documentos ficaram retidos neste Departamento de Trânsito do PR. Tendo sido destruídos todos os números de Identificação no veículo (VIN - Chassi), bem como as placas.

IVAIPORA, 1 de Novembro de 2023.

ADRIANO FURTADO
Diretor Presidente do Detran-PR

E_PCERTBAIXA_01

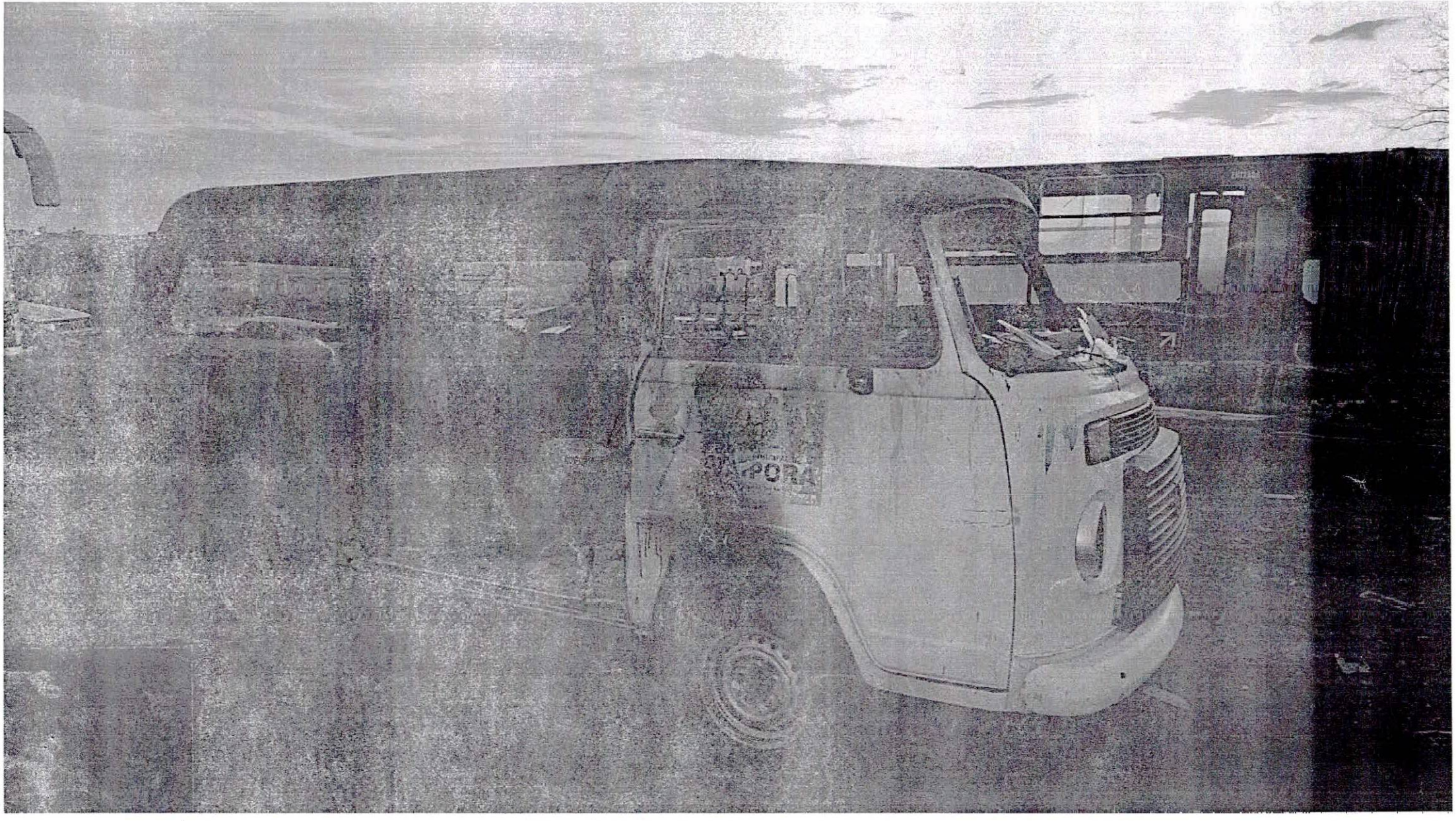
PORA

PREFEITURA DE
IVAIPORÃ

PROTOCOLO N° 5758/2023

LAUDO DE AVALIAÇÃO N° 14/2023

1. SOLICITANTE

DEPARTAMENTO DE ADMINISTRAÇÃO

2. OBJETO

RENAVAM	00119714230
PATRIMÔNIO/ FROTA	4950 / FROTA 200
PLACA	AQW-7890
MODELO	VW/KOMBI Lotação 1.4 MI Total Flex – Ano 2008/2009
ESTADO GERAL DO VEÍCULO	Interna em regular estado, externa em bom estado, faltando vidro do lado esquerdo, pneus em ruim estado, parou com problema de motor. Não foi possível avaliar as condições de funcionamento e demais defeitos do bem.

3. VALORES

TABELA FIPE	R$ 30.478,00
VALOR DE CONSERTO	R$ 15.329,93

4. OBJETIVO

5. VALOR FINAL

R$ 6.100,00

Ivaiporã, 06 de dezembro de 2023.

Laércio de Freitas Andrade
Matrícula 1101

JOCELIO SILVA ALEIXO
Matrícula 928

VALDINEI SZLAPAK
Matrícula 891

COMISSÃO DE AVALIAÇÃO DE BENS CONSIDERADOS INSERVÍVEIS PARA ADMINISTRAÇÃO MUNICIPAL, E DA OUTRAS PROVIDÊNCIAS, PORTARIA N° 217, DE 20 DE MAIO DE 2022.


PREFEITURA MUNICIPAL DE
IVAIPORÃ

PREFEITURA DE
IVAIPORÃ

PROTOCOLO N° 5758/2023

LAUDO DE AVALIAÇÃO N° 13/2023

1. SOLICITANTE

DEPARTAMENTO DE ADMINISTRAÇÃO

2. OBJETO

RENAVAM	01162508733
PATRIMÔNIO/ FROTA	22010 – FROTA 306
PLACA	BCK-0256
MODELO	VW SAVEIRO ROBUST
ESTADO GERAL DO VEÍCULO	Interna em bom estado, externa em ruim estado com avarias: teto, traseira esquerda e dianteira direita; pneus em ruim estado, parou funcionando com aprox. KM 85 mil. Não foi possível avaliar as condições de funcionamento e demais defeitos do bem.

3. VALORES

TABELA FIPE	R$ 56.734,00
VALOR DE CONSERTO	R$ 24.139,36

4. OBJETIVO

5. VALOR FINAL

R$ 15.400,00

Ivaiporã, 06 de dezembro de 2023.

JOCELIO SILVA ALEIXO
Matrícula 928

Laércio de Freitas Andrade
Matrícula 1101

VALDINEI SZLAPAK
Matrícula 891

COMISSÃO DE AVALIAÇÃO DE BENS CONSIDERADOS INSERVÍVEIS PARA ADMINISTRAÇÃO MUNICIPAL, E DA OUTRAS PROVIDÊNCIAS, PORTARIA N° 217, DE 20 DE MAIO DE 2022.


ROBUST
IVAIPORÃ
BCK 0256


ESCOLAR
ROBUST
PREFEITURA MUNICIPAL DE
IVAIPORÃ

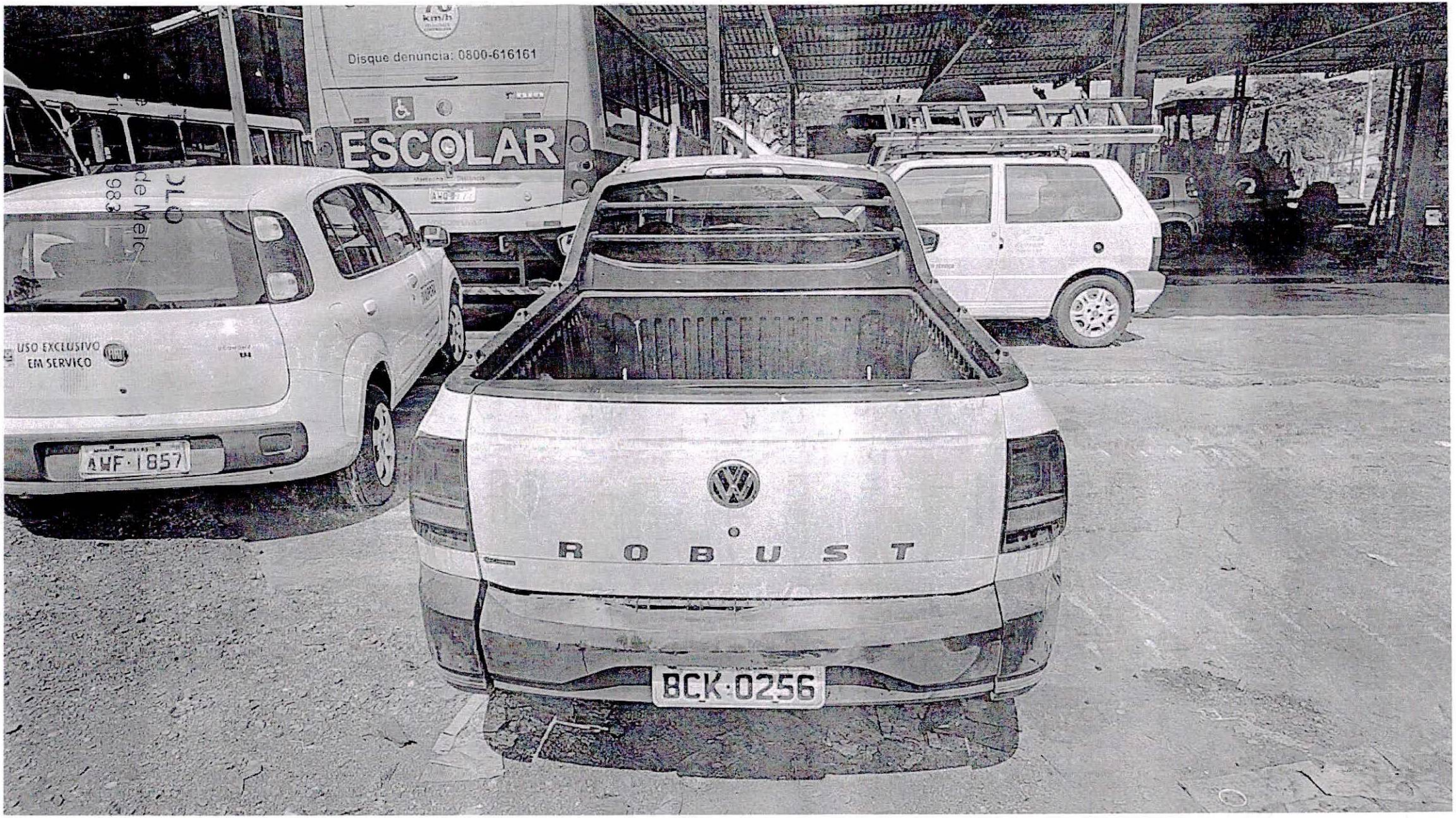
Disque denúncia: 0800-616161
ESCOLAR
USO EXCLUSIVO
EM SERVIÇO
AWF-1857
ROBUST
BCK-0256

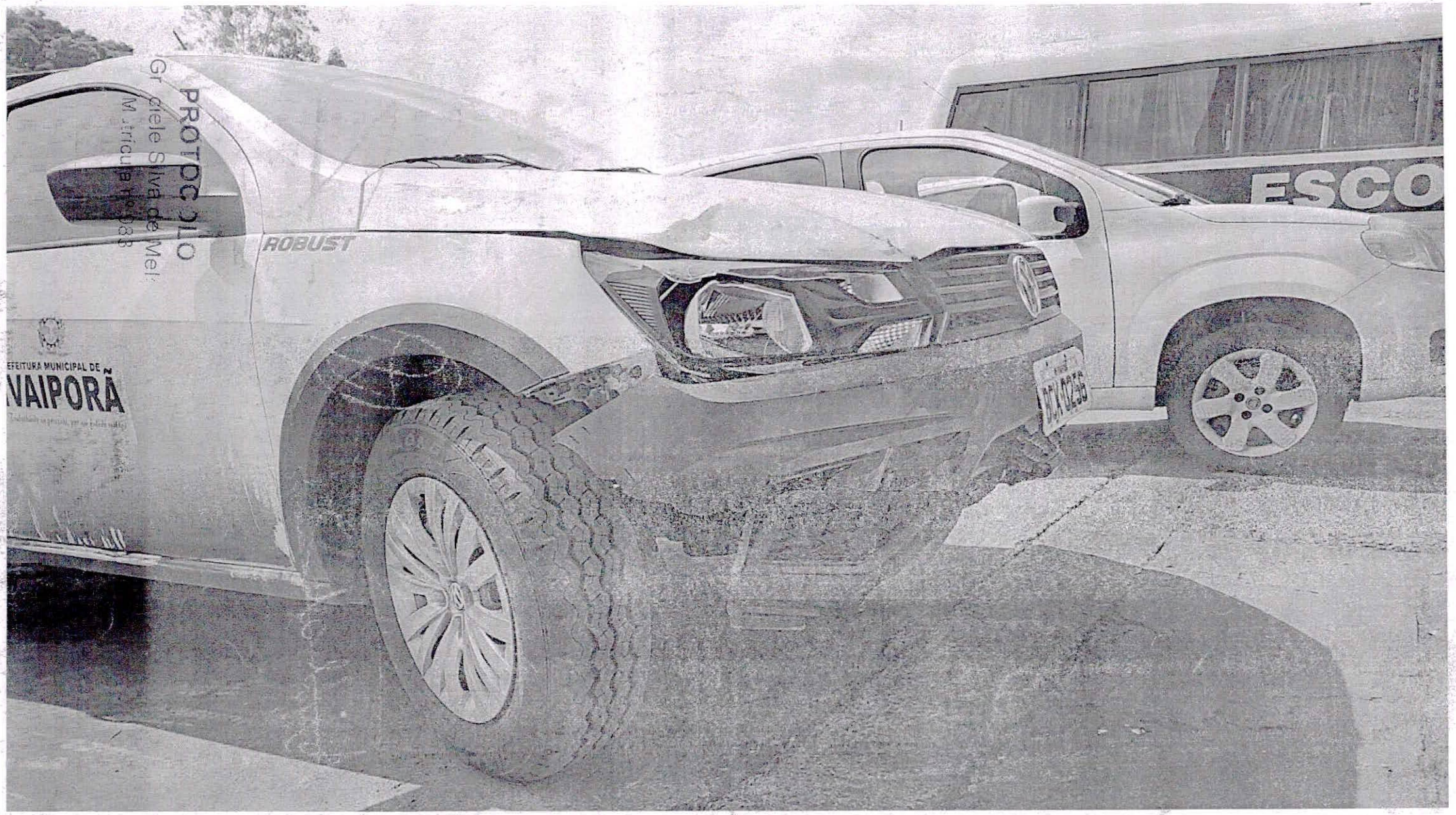
PROTOCOLO
Gr
ciele Silva de Mel
Matrícula
ROBUST
EFEITURA MUNICIPAL DE
NAIPORÃ
ESCO

PREFEITURA DE
IVAIPORÃ

PROTOCOLO N° 5758/2023

LAUDO DE AVALIAÇÃO N° 12/2023

1. SOLICITANTE

DEPARTAMENTO DE ADMINISTRAÇÃO

2. OBJETO

RENAVAM	1235488826
PATRIMÔNIO/ FROTA	23624 – FROTA 340
PLACA	BEG3A34
MODELO	CHEVROLET MONTANA LS1 – ANO 2020
ESTADO GERAL DO VEÍCULO	Interna em bom estado, externa em ruim estado com avarias lado esquerdo, faltando farol direito, vidro traseiro (espia) quebrado, pneus em regular estado, parou funcionando com aprox. KM 104 mil. Não foi possível avaliar as condições de funcionamento e demais defeitos do bem.

3. VALORES

TABELA FIPE	R$ 58.113,00
VALOR DE CONSERTO	R$ 22.321,00

4. OBJETIVO

5. VALOR FINAL

R$ 18.000,00

Ivaiporã, 06 de dezembro de 2023.

JOCELIO SILVA ALEIXO
Matrícula 928

Laércio de Freitas Andrade
Matrícula 1101

VALDINEI SZLAPAK
Matrícula 891

COMISSÃO DE AVALIAÇÃO DE BENS CONSIDERADOS INSERVÍVEIS PARA ADMINISTRAÇÃO MUNICIPAL, E DA OUTRAS PROVIDÊNCIAS, PORTARIA N° 217, DE 20 DE MAIO DE 2022.

IVAIPORÃ

PREFEITURA DE
IVAIPORÃ

PROTOCOLO N° 5758/2023

LAUDO DE AVALIAÇÃO N° 09/2023

1. SOLICITANTE

DEPARTAMENTO DE ADMINISTRAÇÃO

2. OBJETO

RENAVAM	00697471144
PATRIMÔNIO/ FROTA	10798 / FROTA 230
PLACA	AHU-5456
MODELO	ÔNIBUS VW COMIL SVELTO U Ano 1998
ESTADO GERAL DO VEÍCULO	Interna e externa em regular estado, pneus em ruim estado, parou com problema de motor, câmbio fora. Não foi possível avaliar as condições de funcionamento e demais defeitos do bem.

3. VALORES

TABELA FIPE	R$ 40.000,00
VALOR DE CONSERTO	R$ 26.251,13

4. OBJETIVO

5. VALOR FINAL

R$ 8.000,00

Ivaiporã, 06 de dezembro de 2023.

JOCELIO SILVA ALEIXO
Matrícula 928

Laércio de Freitas Andrade
Matrícula 1101

VALDINEI SZLAPAK
Matrícula 891

COMISSÃO DE AVALIAÇÃO DE BENS CONSIDERADOS INSERVÍVEIS PARA ADMINISTRAÇÃO MUNICIPAL, E DA OUTRAS PROVIDÊNCIAS, PORTARIA N° 217, DE 20 DE MAIO DE 2022.

PROTOCOLO N° 5758/2023

LAUDO DE AVALIAÇÃO N° 10/2023

1. SOLICITANTE

DEPARTAMENTO DE ADMINISTRAÇÃO

2. OBJETO

RENAVAM	00764228390
PATRIMÔNIO/ FROTA	22482 / FROTA 309
PLACA	BUS-2475
MODELO	ÔNIBUS VOLVO-MARCOPOLO VIAGGIO Ano 2001/2001
ESTADO GERAL DO VEÍCULO	Interna e externa em regular estado, pneus em regular estado, parou com problema de motor. Não foi possível avaliar as condições de funcionamento e demais defeitos do bem.

3. VALORES

TABELA FIPE	R$ 77.958,00
VALOR DE CONSERTO	R$ 58.431,00

4. OBJETIVO

5. VALOR FINAL

R$ 5.000,00

Ivaiporã, 06 de dezembro de 2023.

JOCELIO SILVA ALEIXO
Matrícula 928

Laércio de Freitas Andrade
Matrícula 1101

VALDINEI SZLAPAK
Matrícula 891

COMISSÃO DE AVALIAÇÃO DE BENS CONSIDERADOS INSERVÍVEIS PARA ADMINISTRAÇÃO MUNICIPAL, E DA OUTRAS PROVIDÊNCIAS, PORTARIA N° 217, DE 20 DE MAIO DE 2022.


PREFEITURA DE IVAIPORÃ
Marcopolo
IVAIPORÃ
IVAIPORÃ
309

PREFEITURA DE
IVAIPORÃ

PROTOCOLO N° 5758/2023

LAUDO DE AVALIAÇÃO N° 11/2023

1. SOLICITANTE

DEPARTAMENTO DE ADMINISTRAÇÃO

2. OBJETO

RENAVAM	00516461524
PATRIMÔNIO/ FROTA	11845 / FROTA 257
PLACA	AWO-8772
MODELO	ÔNIBUS VW 15.190 EOD E.S ORE 2012-2013
ESTADO GERAL DO VEÍCULO	Interna e externa em bom estado, com motor e câmbio desmontado, pneus ruins. Não foi possível avaliar as condições de funcionamento e demais defeitos do bem. Veículo com mais de 10 anos de uso.

3. VALORES

TABELA FIPE	R$ 185.681,00
VALOR DE CONSERTO	R$ 60.459,46

4. OBJETIVO

5. VALOR FINAL

R$ 30.000,00

Ivaiporã, 06 de dezembro de 2023.

JOCELIO SILVA ALEIXO
Matrícula 928

Laércio de Freitas Andrade
Matrícula 1101

VALDINEI SZLAPAK
Matrícula 891

COMISSÃO DE AVALIAÇÃO DE BENS CONSIDERADOS INSERVÍVEIS PARA ADMINISTRAÇÃO MUNICIPAL, E DA OUTRAS PROVIDÊNCIAS, PORTARIA N° 217, DE 20 DE MAIO DE 2022.


ESCOLAR

PREFEITURA DE
IVAIPORÃ

PROTOCOLO N° 5758/2023

LAUDO DE AVALIAÇÃO N° 08/2023

1. SOLICITANTE

DEPARTAMENTO DE ADMINISTRAÇÃO

2. OBJETO

RENAVAM	00520372204
PATRIMÔNIO/ FROTA	3155 / FROTA 194
PLACA	AFS-1D18
MODELO	CAMINHÃO M. BENZ 1113 ano 1976
ESTADO GERAL DO VEÍCULO	Interna e externa em regular estado, com motor e câmbio, cabine estendida. Não foi possível avaliar as condições de funcionamento e demais defeitos do bem.

3. VALORES

TABELA FIPE	R$ 60.000,00
VALOR DE CONSERTO	R$ 37.962,57

4. OBJETIVO

5. VALOR FINAL

R$ 7.000,00

Ivaiporã, 06 de dezembro de 2023.

JOCELIO SILVA ALEIXO
Matrícula 928

Laércio de Freitas Andrade
Matrícula 1101

VALDINEI SZLAPAK
Matrícula 891

COMISSÃO DE AVALIAÇÃO DE BENS CONSIDERADOS INSERVÍVEIS PARA ADMINISTRAÇÃO MUNICIPAL, E DA OUTRAS PROVIDÊNCIAS, PORTARIA N° 217, DE 20 DE MAIO DE 2022.

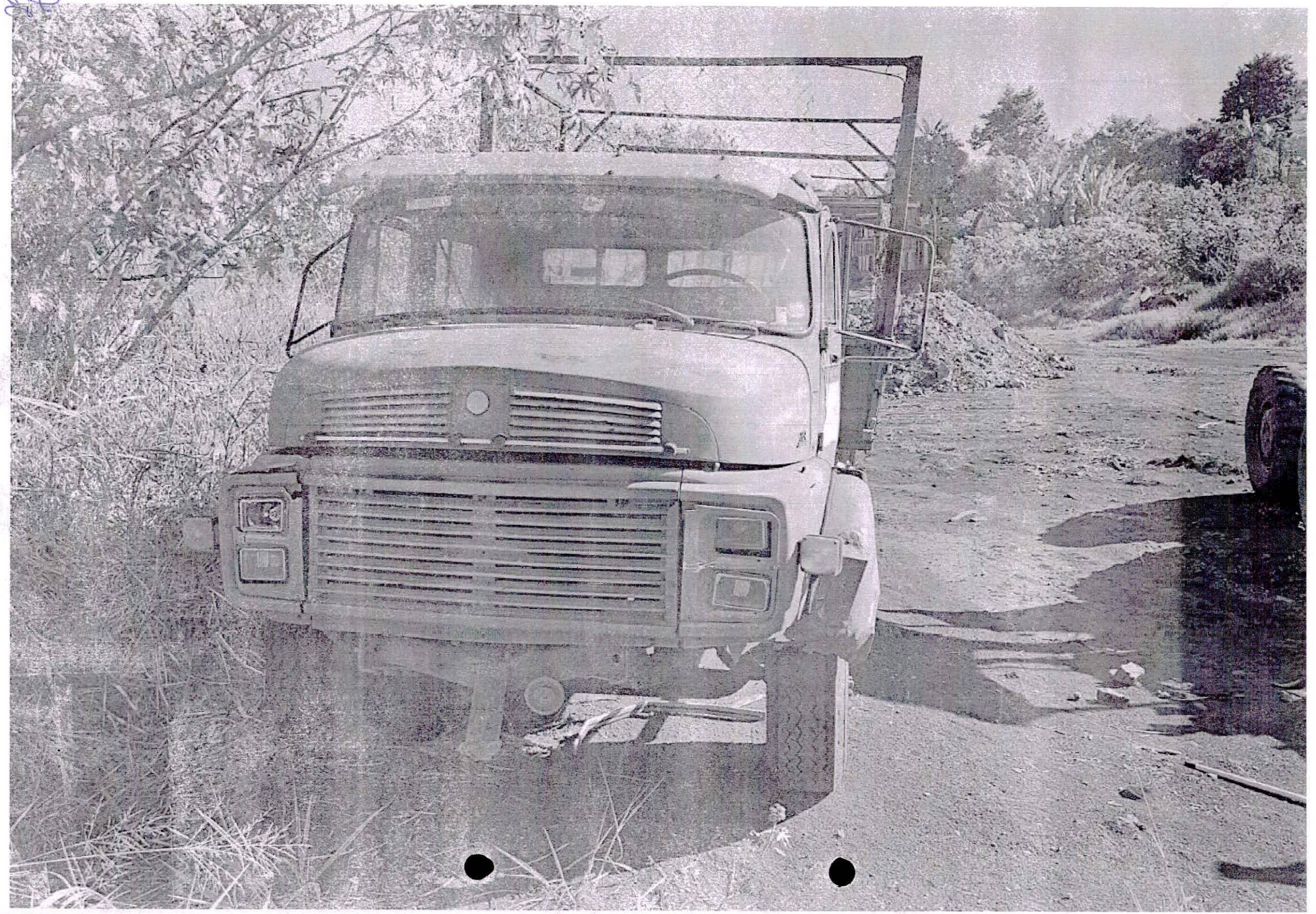

PREFEITURA DE
IVAIPORÃ

PROTOCOLO N° 5758/2023

LAUDO DE AVALIAÇÃO N° 04/2023

1. SOLICITANTE

DEPARTAMENTO DE ADMINISTRAÇÃO

2. OBJETO

RENAVAM	
PATRIMÔNIO/ FROTA	3116 / FROTA 76
PLACA	
MODELO	ROLO DINAPAQ
ESTADO GERAL DO VEÍCULO	Em ruim estado de conservação, faltando motor e parte de transmissão e bomba hidráulica. Não foi possível avaliar as condições de funcionamento e defeitos presente no bem, podendo estar faltando peças.

3. VALORES

TABELA FIPE	R$ 44.990,00
VALOR DE CONSERTO	R$ 52.350,00

4. OBJETIVO

5. VALOR FINAL

R$ 5.300,00

Ivaiporã, 06 de dezembro de 2023.

JOCELIO SILVA ALEIXO
Matrícula 928

Laércio de Freitas Andrade
Matrícula 1101

VALDINEI SZLAPAK
Matrícula 891

COMISSÃO DE AVALIAÇÃO DE BENS CONSIDERADOS INSERVÍVEIS PARA ADMINISTRAÇÃO MUNICIPAL, E DA OUTRAS PROVIDÊNCIAS, PORTARIA N° 217, DE 20 DE MAIO DE 2022.

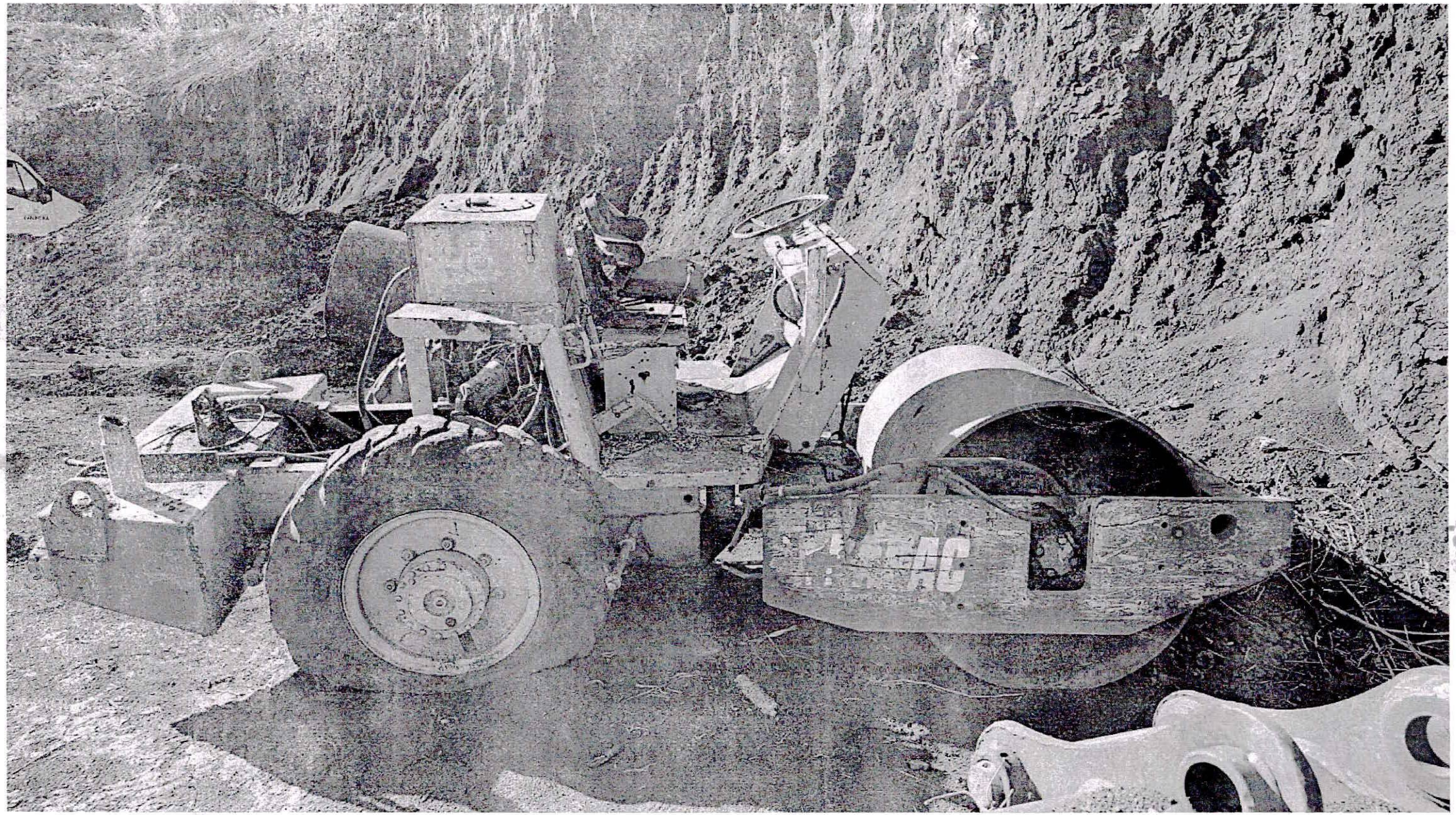
PONTIAC

PREFEITURA DE
IVAIPORÃ

PROTOCOLO N° 5758/2023

LAUDO DE AVALIAÇÃO N° 05/2023

1. SOLICITANTE

DEPARTAMENTO DE ADMINISTRAÇÃO

2. OBJETO

RENAVAM	
PATRIMÔNIO/ FROTA	3110 / FROTA 15
PLACA	
MODELO	MOTONIVELADORA CATERPILLAR 120 B Ano 1978
ESTADO GERAL DO VEÍCULO	Em ruim estado de conservação, faltando roda, sem motor e transmissão. Não foi possível avaliar as condições de funcionamento e defeitos presente no bem, podendo estar faltando peças.

3. VALORES

TABELA FIPE	R$ 75.000,00
VALOR DE CONSERTO	R$ 98.400,00

4. OBJETIVO

5. VALOR FINAL

R$ 3.000,00

Ivaiporã, 06 de dezembro de 2023.

JOCELIO SILVA ALEIXO
Matrícula 928

Laércio de Freitas Andrade
Matrícula 1101

VALDINEI SZLAPAK
Matrícula 891

COMISSÃO DE AVALIAÇÃO DE BENS CONSIDERADOS INSERVÍVEIS PARA ADMINISTRAÇÃO MUNICIPAL, E DA OUTRAS PROVIDÊNCIAS, PORTARIA N° 217, DE 20 DE MAIO DE 2022.

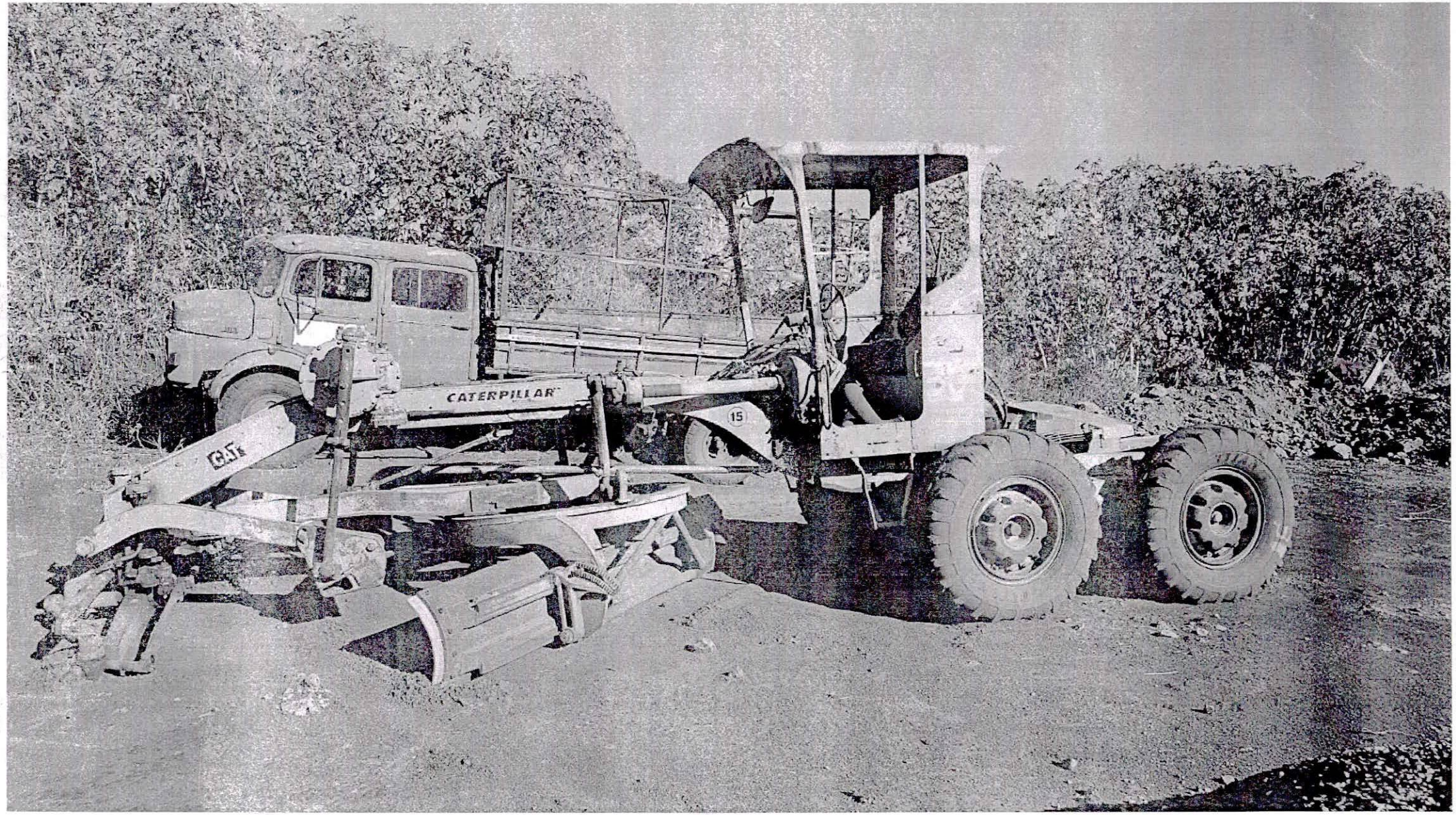
CATERPILLAR
15

PREFEITURA DE
IVAIPORÃ

PROTOCOLO N° 5758/2023

LAUDO DE AVALIAÇÃO N° 03/2023

1. SOLICITANTE

DEPARTAMENTO DE ADMINISTRAÇÃO

2. OBJETO

RENAVAM	
PATRIMÔNIO/ FROTA	3113 / FROTA 030
PLACA	
MODELO	PÁ CARREGADEIRA KOMATSU Ano 1998
ESTADO GERAL DO VEÍCULO	Em regular estado, pneus em regular estado, parou funcionando. Não foi possível avaliar as condições de funcionamento e demais defeitos do bem.

3. VALORES

TABELA FIPE	R$ 198.000,00
VALOR DE CONSERTO	R$

4. OBJETIVO

5. VALOR FINAL

R$ 130.000,00

Ivaiporã, 06 de dezembro de 2023.

JOCELIO SILVA ALEIXO
Matrícula 928

Laércio de Freitas Andrade
Matrícula 1101

VALDINEI SZLAPAK
Matrícula 891

COMISSÃO DE AVALIAÇÃO DE BENS CONSIDERADOS INSERVÍVEIS PARA ADMINISTRAÇÃO MUNICIPAL, E DA OUTRAS PROVIDÊNCIAS, PORTARIA N° 217, DE 20 DE MAIO DE 2022.


30
HOMATSU
GOVERNO DO ESTADO



Benedito
Chefe de
RG

120



Benedito [illegible] Chotti Luiz
Chefe de Serviços Urbanos
RG: 9.317.717-7



Chefe de Serviços Un

PREFEITURA DE
IVAIPORÃ

PROTOCOLO N° 5758/2023

LAUDO DE AVALIAÇÃO N° 02/2023

1. SOLICITANTE

DEPARTAMENTO DE ADMINISTRAÇÃO

2. OBJETO

RENAVAM	
PATRIMÔNIO/ FROTA	5573 / FROTA 193
PLACA	
MODELO	PÁ CARREGADEIRA NEW HOLLAND 12B Ano 2001
ESTADO GERAL DO VEÍCULO	Em regular estado, pneus em regular estado, parou com problema de transmissão. Não foi possível avaliar as condições de funcionamento e demais defeitos do bem.

3. VALORES

TABELA FIPE	R$ 130.000,00
VALOR DE CONSERTO	R$ 71.628,00

4. OBJETIVO

5. VALOR FINAL

R$ 30.000,00

Ivaiporã, 06 de dezembro de 2023.

JOCELIO SILVA ALEIXO
Matrícula 928

Laércio de Freitas Andrade
Matrícula 1101

VALDINEI SZLAPAK
Matrícula 891

COMISSÃO DE AVALIAÇÃO DE BENS CONSIDERADOS INSERVÍVEIS PARA ADMINISTRAÇÃO MUNICIPAL, E DA OUTRAS PROVIDÊNCIAS, PORTARIA N° 217, DE 20 DE MAIO DE 2022.



Benedito Renato Chotti Luiz
Chefe de Serviços Urbanos
RG: 9.317.717-7


SAÍDA


SAÍDA
SAÍDA
ENTRADA
12B


12B

PROTOCOLO N° 5758/2023

LAUDO DE AVALIAÇÃO N° 01/2023

1. SOLICITANTE

DEPARTAMENTO DE ADMINISTRAÇÃO

2. OBJETO

RENAVAM	
PATRIMÔNIO/ FROTA	18818 / FROTA 047
ESTADO GERAL DO VEÍCULO	Em regular estado de conservação, parou com problema de motor (desmontado), material rodante em ruim estado. Não foi possível avaliar as condições de funcionamento e demais defeitos do bem.
MODELO	ESCAVADEIRA HIDRÁULICA DOOSAN DX 180LC Ano 2016
ESTADO GERAL DO VEÍCULO	

3. VALORES

TABELA FIPE	R$ 380.000,00
VALOR DE CONSERTO	R$ 225.800,00

4. OBJETIVO

5. VALOR FINAL

R$ 46.000,00

Ivaiporã, 06 de dezembro de 2023.

JOCELIO SILVA ALEIXO
Matrícula 928

Laércio de Freitas Andrade
Matrícula 1101

VALDINEI SZLAPAK
Matrícula 891

COMISSÃO DE AVALIAÇÃO DE BENS CONSIDERADOS INSERVÍVEIS PARA ADMINISTRAÇÃO MUNICIPAL, E DA OUTRAS PROVIDÊNCIAS, PORTARIA N° 217, DE 20 DE MAIO DE 2022.

Benedito Renato [illegible] Luiz
Chefe de Serviços Urbanos
RG: 9.377.777-7

edito Renato Chotti Luiz
Chefe de Serviços Urbanos
RG. 9.317.717-7

PREFEITURA DE
IVAIPORÃ

PROTOCOLO N° 5758/2023

LAUDO DE AVALIAÇÃO N° 07/2023

1. SOLICITANTE

DEPARTAMENTO DE ADMINISTRAÇÃO

2. OBJETO

RENAVAM	
PATRIMÔNIO/ FROTA	4934 / FROTA 204
PLACA	
MODELO	ESCAVADEIRA HIDRÁULICA CATERPILLAR 312D – Ano 2009
ESTADO GERAL DO VEÍCULO	Em regular estado, parou com problema de bomba hidráulica, problema na parte de injeção, material rodante em ruim estado. Não foi possível avaliar as condições de funcionamento e demais defeitos do bem.

3. VALORES

TABELA FIPE	R$ 280.000,00
VALOR DE CONSERTO	R$ 326.810,20

4. OBJETIVO

5. VALOR FINAL

R$ 31.000,00

Ivaiporã, 06 de dezembro de 2023.

JOCELIO SILVA ALEIXO
Matrícula 928

Laércio de Freitas Andrade
Matrícula 1101

VALDINEI SZLAPAK
Matrícula 891

COMISSÃO DE AVALIAÇÃO DE BENS CONSIDERADOS INSERVÍVEIS PARA ADMINISTRAÇÃO MUNICIPAL, E DA OUTRAS PROVIDÊNCIAS, PORTARIA N° 217, DE 20 DE MAIO DE 2022.


3120

PREFEITURA DE
IVAIPORÃ

PROTOCOLO N° 5758/2023

LAUDO DE AVALIAÇÃO N° 06/2023

1. SOLICITANTE

DEPARTAMENTO DE ADMINISTRAÇÃO

2. OBJETO

RENAVAM	
PATRIMÔNIO/ FROTA	23517 / FROTA 334
PLACA	
MODELO	VIBRO ACABADORA ROMANELLI - Ano 2019
ESTADO GERAL DO VEÍCULO	Em ótimo estado de conservação, parou funcionando com aprox. 254 horas. Não foi possível avaliar as condições de funcionamento e demais defeitos do bem.

3. VALORES

TABELA FIPE	R$ 870.000,00
VALOR DE CONSERTO	R$

4. OBJETIVO

5. VALOR FINAL

R$ 480.000,00

Ivaiporã, 06 de dezembro de 2023.

JOCELIO SILVA ALEIXO
Matrícula 928

Laércio de Freitas Andrade
Matrícula 1101

VALDINEI SZLAPAK
Matrícula 891

COMISSÃO DE AVALIAÇÃO DE BENS CONSIDERADOS INSERVÍVEIS PARA ADMINISTRAÇÃO MUNICIPAL, E DA OUTRAS PROVIDÊNCIAS, PORTARIA N° 217, DE 20 DE MAIO DE 2022.

28

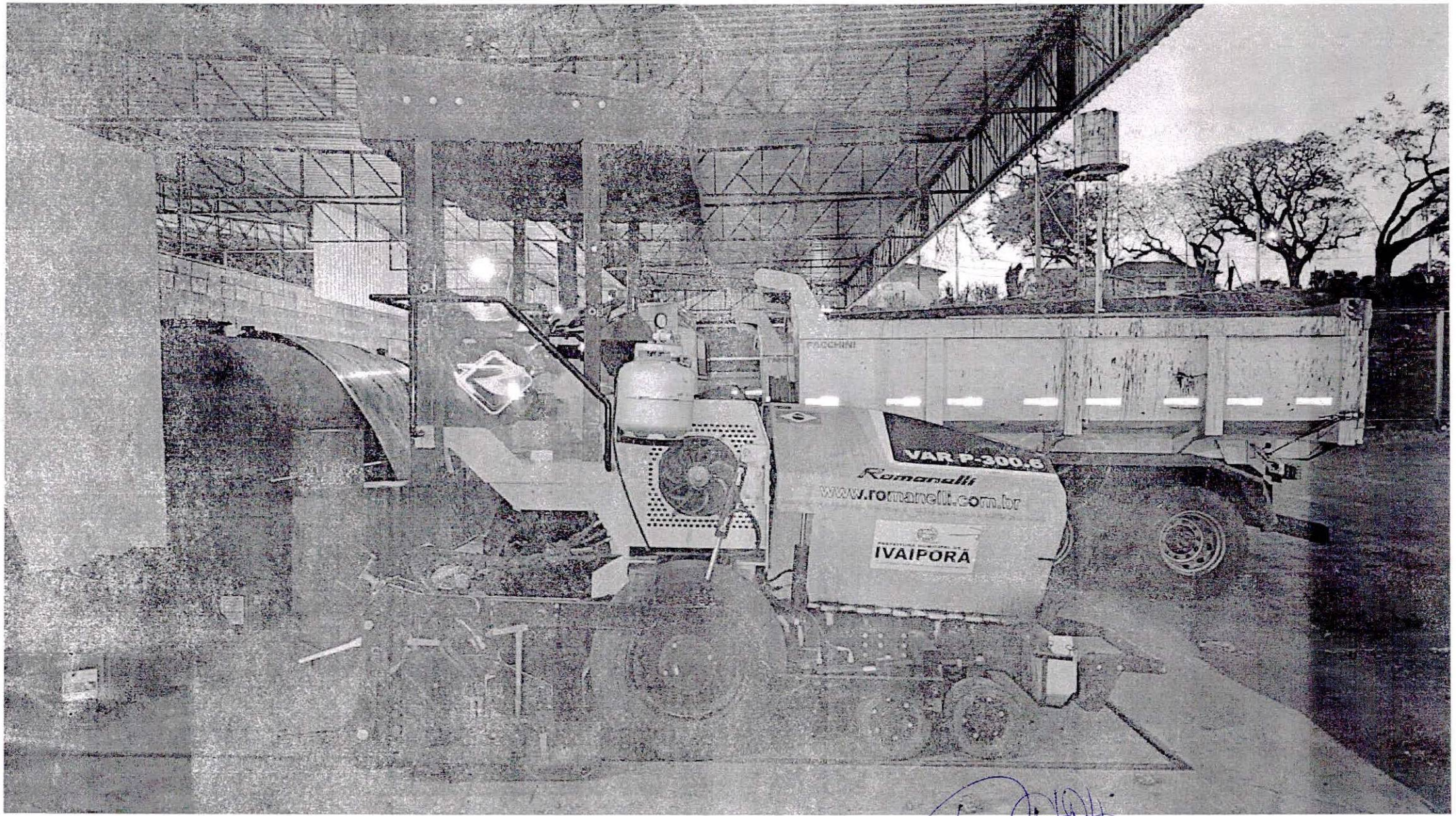

Benedito Renato Chotti Luiz
Chefe de Serviços Urbanos
RG: 9.317.717-7

REPÚBLICA FEDERATIVA DO BRASIL
MINISTÉRIO DA INFRAESTRUTURA
DEPARTAMENTO NACIONAL DE TRÂNSITO - DENATRAN

gov.br

DETRAN- PR

CERTIFICADO DE REGISTRO E LICENCIAMENTO DE VEÍCULO - DIGITAL

CÓDIGO RENAVAM
00926361651

PLACA
HFO6E02

EXERCÍCIO
2023

ANO FABRICAÇÃO
2007

ANO MODELO
2008

NÚMERO DO CRV
223405843014

Valide este QRCode com app Vio

CÓDIGO DE SEGURANÇA DO CLA
00143829924

CAT
***

MARCA / MODELO / VERSÃO
VW/KOMBI

ESPÉCIE / TIPO
MISTO CAMIONETA

PLACA ANTERIOR / UF
*******/**

CHASSI
9BWGF07X28P003779

COR PREDOMINANTE
BRANCA

COMBUSTÍVEL
ALCOOL/GASOLINA

CATEGORIA
OFICIAL

CAPACIDADE
1.0

POTÊNCIA/CILINDRADA
85CV/1390

PESO BRUTO TOTAL
2.3

MOTOR
BTJ032322

CMT
2.3

EIXOS
2

LOTAÇÃO
09P

CARROCERIA
NÃO APLICAVEL

NOME
MUNICIPIO DE IVAIPORA

CPF / CNPJ
75.741.330/0001-37

LOCAL
IVAIPORA PR

DATA
19/04/2023

ASSINADO DIGITALMENTE PELO DETRAN

DADOS DO SEGURO DPVAT

CAT. TARIF	DATA DE QUITAÇÃO	PAGAMENTO
*	*	☐ COTA ÚNICA ☐ PARCELADO

REPASSE OBRIGATÓRIO AO FUNDO NACIONAL DE SAÚDE (R$)	CUSTO DO BILHETE (R$)	CUSTO EFETIVO DO SEGURO (R$)
*	*	*

REPASSE OBRIGATÓRIO AO DEPARTAMENTO NACIONAL DE TRÂNSITO (R$)	VALOR DO IOF (R$)	VALOR TOTAL A SER PAGO PELO SEGURADO (R$)
*	*	*

OBSERVAÇÕES DO VEÍCULO

SEM OBSERVAÇÕES

INFORMAÇÕES DO SEGURO DPVAT

MENSAGENS DENATRAN

CARTEIRA DIGITAL DE TRÂNSITO



DENATRAN PRODUTO SERPRO

Para sua comodidade, você pode acessar este documento diretamente pelo seu celular. Baixe o aplicativo **Carteira Digital de Trânsito - CDT** e tenha acesso ao licenciamento de seu veículo além de muitas outras funcionalidades.
Com a Carteira Digital de Trânsito - CDT você pode:

- Consultar suas infrações e pagar multas com desconto
- Acessar a versão digital da CNH *(para CNHs emitidas após 05/2017)*
- Acessar a versão digital deste Licenciamento *(CRLV Digital)*
- Compartilhar o licenciamento com até 5 pessoas
- Indicar o principal condutor
- Receber avisos de recall

Baixe agora a **Carteira Digital de Trânsito - CDT nas lojas Google Play ou App Store** e tenha na palma de sua mão todos os documentos para você conduzir seu veículo com tranquilidade e segurança!

DISPONÍVEL NO Google Play

Baixar na App Store

REPÚBLICA FEDERATIVA DO BRASIL
MINISTÉRIO DA INFRAESTRUTURA
DEPARTAMENTO NACIONAL DE TRÂNSITO - DENATRAN

gov.br

DETRAN- PR

CERTIFICADO DE REGISTRO E LICENCIAMENTO DE VEÍCULO - DIGITAL

CÓDIGO RENAVAM
00520372204

PLACA
AFS1D18

EXERCÍCIO
2023

ANO FABRICAÇÃO
1976

ANO MODELO
1976

NÚMERO DO CRV
233823351311

Valide este QRCode com app Vio

CÓDIGO DE SEGURANÇA DO CLA
01604646416

CAT
***

MARCA / MODELO / VERSÃO
M.BENZ/L 1113

ESPÉCIE / TIPO
ESPECIAL CAMINHAO

PLACA ANTERIOR / UF
*******/**

CHASSI
34414112281764

COR PREDOMINANTE
VERMELHA

COMBUSTÍVEL
DIESEL

CATEGORIA
OFICIAL

CAPACIDADE
19.0

POTÊNCIA/CILINDRADA
130CV/****

PESO BRUTO TOTAL
19.0

MOTOR

CMT
19.0

EIXOS
*

LOTAÇÃO
00P

CARROCERIA
BOMBEIRO

NOME
MUNICIPIO DE IVAIPORA

CPF / CNPJ
75.741.330/0001-37

LOCAL
IVAIPORA PR

DATA
19/09/2023

ASSINADO DIGITALMENTE PELO DETRAN

DADOS DO SEGURO DPVAT

CAT. TARIF
*

DATA DE QUITAÇÃO
*

PAGAMENTO
☐ COTA ÚNICA ☐ PARCELADO

REPASSE OBRIGATÓRIO AO FUNDO NACIONAL DE SAÚDE (R$)
*

CUSTO DO BILHETE (R$)
*

CUSTO EFETIVO DO SEGURO (R$)
*

REPASSE OBRIGATÓRIO AO DEPARTAMENTO NACIONAL DE TRÂNSITO (R$)
*

VALOR DO IOF (R$)
*

VALOR TOTAL A SER PAGO PELO SEGURADO (R$)
*

OBSERVAÇÕES DO VEÍCULO

SEM OBSERVAÇÕES

INFORMAÇÕES DO SEGURO DPVAT

MENSAGENS DENATRAN

CARTEIRA DIGITAL DE TRÂNSITO



DENATRAN PRODUTO SERPRO

Para sua comodidade, você pode acessar este documento diretamente pelo seu celular. Baixe o aplicativo **Carteira Digital de Trânsito - CDT** e tenha acesso ao licenciamento de seu veículo além de muitas outras funcionalidades.
Com a Carteira Digital de Trânsito - CDT você pode:

- Consultar suas infrações e pagar multas com desconto
- Acessar a versão digital da CNH *(para CNHs emitidas após 05/2017)*
- Acessar a versão digital deste Licenciamento *(CRLV Digital)*
- Compartilhar o licenciamento com até 5 pessoas
- Indicar o principal condutor
- Receber avisos de recall

Disponível no Google Play

Baixar na App Store

Baixe agora a Carteira Digital de Trânsito - CDT nas lojas Google Play ou App Store e tenha na palma de sua mão todos os documentos para você conduzir seu veículo com tranquilidade e segurança!

REPÚBLICA FEDERATIVA DO BRASIL
MINISTÉRIO DA INFRAESTRUTURA
DEPARTAMENTO NACIONAL DE TRÂNSITO - DENATRAN

gov.br

DETRAN- PR

CERTIFICADO DE REGISTRO E LICENCIAMENTO DE VEÍCULO - DIGITAL

CÓDIGO RENAVAM
00119714230

PLACA
AQW7890

EXERCÍCIO
2023

ANO FABRICAÇÃO
2008

ANO MODELO
2009

NÚMERO DO CRV
***

Valide este QRCode com app Vio

CÓDIGO DE SEGURANÇA DO CLA
13046100443

CAT
***

MARCA / MODELO / VERSÃO
VW/KOMBI

ESPÉCIE / TIPO
MISTO CAMIONETA

PLACA ANTERIOR / UF
*******/**

CHASSI
9BWMF07X79P017973

COR PREDOMINANTE
BRANCA

COMBUSTÍVEL
ALCOOL/GASOLINA

CATEGORIA
OFICIAL

CAPACIDADE
1.0

POTÊNCIA/CILINDRADA
80CV/1390

PESO BRUTO TOTAL
2.3

MOTOR
BTJ067776

CMT
2.3

EIXOS
2

LOTAÇÃO
09P

CARROCERIA
NãO APLICAVEL

NOME
IVAIPORA PREFEITURA

CPF / CNPJ
75.741.330/0001-37

LOCAL
IVAIPORA PR

DATA
20/04/2023

ASSINADO DIGITALMENTE PELO DETRAN

DADOS DO SEGURO DPVAT

CAT. TARIF	DATA DE QUITAÇÃO	PAGAMENTO
*	*	☐ COTA ÚNICA ☐ PARCELADO

REPASSE OBRIGATÓRIO AO FUNDO NACIONAL DE SAÚDE (R$)	CUSTO DO BILHETE (R$)	CUSTO EFETIVO DO SEGURO (R$)
*	*	*

REPASSE OBRIGATÓRIO AO DEPARTAMENTO NACIONAL DE TRÂNSITO (R$)	VALOR DO IOF (R$)	VALOR TOTAL A SER PAGO PELO SEGURADO (R$)
*	*	*

OBSERVAÇÕES DO VEÍCULO

SEM OBSERVAÇÕES

INFORMAÇÕES DO SEGURO DPVAT

MENSAGENS DENATRAN

CARTEIRA DIGITAL DE TRÂNSITO



DENATRAN PRODATA SERPRO

Para sua comodidade, você pode acessar este documento diretamente pelo seu celular. Baixe o aplicativo **Carteira Digital de Trânsito - CDT** e tenha acesso ao licenciamento de seu veículo além de muitas outras funcionalidades.
Com a Carteira Digital de Trânsito - CDT você pode:

- Consultar suas infrações e pagar multas com desconto
- Acessar a versão digital da CNH *(para CNHs emitidas após 05/2017)*
- Acessar a versão digital deste Licenciamento *(CRLV Digital)*
- Compartilhar o licenciamento com até 5 pessoas
- Indicar o principal condutor
- Receber avisos de recall

Disponível no Google Play

Baixar no App Store

Baixe agora a Carteira Digital de Trânsito - CDT nas lojas Google Play ou App Store e tenha na palma de sua mão todos os documentos para você conduzir seu veículo com tranquilidade e segurança!

REPÚBLICA FEDERATIVA DO BRASIL
MINISTÉRIO DA INFRAESTRUTURA
DEPARTAMENTO NACIONAL DE TRÂNSITO - DENATRAN

gov.br

DETRAN- PR

CERTIFICADO DE REGISTRO E LICENCIAMENTO DE VEÍCULO - DIGITAL

CÓDIGO RENAVAM
00697471144

PLACA
AHU5456

EXERCÍCIO
2023

ANO FABRICAÇÃO
1998

ANO MODELO
1998

NÚMERO DO CRV
***

Valide este QRCode com app Vio

CÓDIGO DE SEGURANÇA DO CLA
16188502217

CAT
***

MARCA / MODELO / VERSÃO
VW/COMIL SVELTO U

ESPÉCIE / TIPO
PASSAGEIRO ONIBUS

PLACA ANTERIOR / UF
*******/**

CHASSI
9BWY2TJB9WRB02389

COR PREDOMINANTE
VERMELHA

COMBUSTÍVEL
DIESEL

CATEGORIA
OFICIAL

CAPACIDADE
.

POTÊNCIA/CILINDRADA
206CV/6450

PESO BRUTO TOTAL
16.0

MOTOR
6027718

CMT
30.0

EIXOS
2

LOTAÇÃO
32P

CARROCERIA
NãO APLICAVEL

NOME
IVAIPORA PREFEITURA

CPF / CNPJ
75.741.330/0001-37

LOCAL
IVAIPORA PR

DATA
05/05/2023

ASSINADO DIGITALMENTE PELO DETRAN

DADOS DO SEGURO DPVAT

CAT. TARIF
*

DATA DE QUITAÇÃO
*

PAGAMENTO
☐ COTA ÚNICA ☐ PARCELADO

REPASSE OBRIGATÓRIO AO FUNDO NACIONAL DE SAÚDE (R$)
*

CUSTO DO BILHETE (R$)
*

CUSTO EFETIVO DO SEGURO (R$)
*

REPASSE OBRIGATÓRIO AO DEPARTAMENTO NACIONAL DE TRÂNSITO (R$)
*

VALOR DO IOF (R$)
*

VALOR TOTAL A SER PAGO PELO SEGURADO (R$)
*

OBSERVAÇÕES DO VEÍCULO

SEM OBSERVAÇÕES

INFORMAÇÕES DO SEGURO DPVAT

MENSAGENS DENATRAN

CARTEIRA DIGITAL DE TRÂNSITO



DENATRAN PRODUTO SERPRO

Para sua comodidade, você pode acessar este documento diretamente pelo seu celular. Baixe o aplicativo **Carteira Digital de Trânsito - CDT** e tenha acesso ao licenciamento de seu veículo além de muitas outras funcionalidades.
Com a Carteira Digital de Trânsito - CDT você pode:

- Consultar suas infrações e pagar multas com desconto
- Acessar a versão digital da CNH *(para CNHs emitidas após 05/2017)*
- Acessar a versão digital deste Licenciamento *(CRLV Digital)*
- Compartilhar o licenciamento com até 5 pessoas
- Indicar o principal condutor
- Receber avisos de recall

Disponível no Google Play

Baixar no App Store

Baixe agora a Carteira Digital de Trânsito - CDT nas lojas Google Play ou App Store e tenha na palma de sua mão todos os documentos para você conduzir seu veículo com tranquilidade e segurança!

REPÚBLICA FEDERATIVA DO BRASIL
MINISTÉRIO DA INFRAESTRUTURA
DEPARTAMENTO NACIONAL DE TRÂNSITO - DENATRAN

gov.br

DETRAN- PR

CERTIFICADO DE REGISTRO E LICENCIAMENTO DE VEÍCULO - DIGITAL

CÓDIGO RENAVAM
00516461524

PLACA
AWO8772

EXERCÍCIO
2023

ANO FABRICAÇÃO
2012

ANO MODELO
2013

NÚMERO DO CRV
***

Valide este QRCode com app Vio

CÓDIGO DE SEGURANÇA DO CLA
45664419039

CAT
***

MARCA / MODELO / VERSÃO
VW/15.190 EOD E.S.ORE

ESPÉCIE / TIPO
PASSAGEIRO ONIBUS

PLACA ANTERIOR / UF
*******/**

CHASSI
9532E82W4DR314497

COR PREDOMINANTE
AMARELA

COMBUSTÍVEL
DIESEL

CATEGORIA
OFICIAL

CAPACIDADE
.

POTÊNCIA/CILINDRADA
186CV/4600

PESO BRUTO TOTAL
13.0

MOTOR
0163360B083356

CMT
15.5

EIXOS
2

LOTAÇÃO
60P

CARROCERIA
NãO APLICAVEL

NOME
IVAIPORA PREFEITURA

CPF / CNPJ
75.741.330/0001-37

LOCAL
IVAIPORA PR

DATA
21/04/2023

ASSINADO DIGITALMENTE PELO DETRAN

DADOS DO SEGURO DPVAT

CAT. TARIF	DATA DE QUITAÇÃO	PAGAMENTO
*	*	☐ COTA ÚNICA ☐ PARCELADO

REPASSE OBRIGATÓRIO AO FUNDO NACIONAL DE SAÚDE (R$)	CUSTO DO BILHETE (R$)	CUSTO EFETIVO DO SEGURO (R$)
*	*	*

REPASSE OBRIGATÓRIO AO DEPARTAMENTO NACIONAL DE TRÂNSITO (R$)	VALOR DO IOF (R$)	VALOR TOTAL A SER PAGO PELO SEGURADO (R$)
*	*	*

OBSERVAÇÕES DO VEÍCULO

SEM OBSERVAÇÕES

INFORMAÇÕES DO SEGURO DPVAT

MENSAGENS DENATRAN

CARTEIRA DIGITAL DE TRÂNSITO



DENATRAN *PRODUTO SERPRO

Para sua comodidade, você pode acessar este documento diretamente pelo seu celular. Baixe o aplicativo **Carteira Digital de Trânsito - CDT** e tenha acesso ao licenciamento de seu veículo além de muitas outras funcionalidades.
Com a Carteira Digital de Trânsito - CDT você pode:

- Consultar suas infrações e pagar multas com desconto
- Acessar a versão digital da CNH *(para CNHs emitidas após 05/2017)*
- Acessar a versão digital deste Licenciamento *(CRLV Digital)*
- Compartilhar o licenciamento com até 5 pessoas
- Indicar o principal condutor
- Receber avisos de recall

Disponível no Google Play

Baixar na App Store

Baixe agora a Carteira Digital de Trânsito - CDT nas lojas Google Play ou App Store e tenha na palma de sua mão todos os documentos para você conduzir seu veículo com tranquilidade e segurança!

REPÚBLICA FEDERATIVA DO BRASIL
MINISTÉRIO DA INFRAESTRUTURA
DEPARTAMENTO NACIONAL DE TRÂNSITO - DENATRAN

gov.br

DETRAN- PR

CERTIFICADO DE REGISTRO E LICENCIAMENTO DE VEÍCULO - DIGITAL

CÓDIGO RENAVAM
01162508733

PLACA
BCK0256

EXERCÍCIO
2023

ANO FABRICAÇÃO
2018

ANO MODELO
2019

NÚMERO DO CRV
***

Valide este QRCode com app Vio

CÓDIGO DE SEGURANÇA DO CLA
26249729469

CAT
***

MARCA / MODELO / VERSÃO
VW/NOVA SAVEIRO RB MBVS

ESPÉCIE / TIPO
CARGA CAMINHONETE

PLACA ANTERIOR / UF
*******/**

CHASSI
9BWKB45U9KP013593

COR PREDOMINANTE
BRANCA

COMBUSTÍVEL
ALCOOL/GASOLINA

CATEGORIA
OFICIAL

CAPACIDADE
0.65

POTÊNCIA/CILINDRADA
104CV/1598

PESO BRUTO TOTAL
1.74

MOTOR
CCRAG4361

CMT
2.14

EIXOS
2

LOTAÇÃO
02P

CARROCERIA
CARROCERIA ABERTA

NOME
PREFEITURA DO MUNICIPIO DE IVAIPORA

CPF / CNPJ
75.741.330/0001-37

LOCAL
IVAIPORA PR

DATA
20/04/2023

ASSINADO DIGITALMENTE PELO DETRAN

DADOS DO SEGURO DPVAT

CAT. TARIF	DATA DE QUITAÇÃO	PAGAMENTO
*	*	☐ COTA ÚNICA ☐ PARCELADO

REPASSE OBRIGATÓRIO AO FUNDO NACIONAL DE SAÚDE (R$)	CUSTO DO BILHETE (R$)	CUSTO EFETIVO DO SEGURO (R$)
*	*	*

REPASSE OBRIGATÓRIO AO DEPARTAMENTO NACIONAL DE TRÂNSITO (R$)	VALOR DO IOF (R$)	VALOR TOTAL A SER PAGO PELO SEGURADO (R$)
*	*	*

OBSERVAÇÕES DO VEÍCULO

SEM OBSERVAÇÕES

INFORMAÇÕES DO SEGURO DPVAT

MENSAGENS DENATRAN

CARTEIRA DIGITAL DE TRÂNSITO



DENATRAN PRODUTO SERPRO

Para sua comodidade, você pode acessar este documento diretamente pelo seu celular. Baixe o aplicativo **Carteira Digital de Trânsito - CDT** e tenha acesso ao licenciamento de seu veículo além de muitas outras funcionalidades.
Com a Carteira Digital de Trânsito - CDT você pode:

- Consultar suas infrações e pagar multas com desconto
- Acessar a versão digital da CNH *(para CNHs emitidas após 05/2017)*
- Acessar a versão digital deste Licenciamento *(CRLV Digital)*
- Compartilhar o licenciamento com até 5 pessoas
- Indicar o principal condutor
- Receber avisos de recall

Disponível no Google Play

Disponível na App Store

Baixe agora a Carteira Digital de Trânsito - CDT nas lojas Google Play ou App Store e tenha na palma de sua mão todos os documentos para você conduzir seu veículo com tranquilidade e segurança!

REPÚBLICA FEDERATIVA DO BRASIL
MINISTÉRIO DA INFRAESTRUTURA
DEPARTAMENTO NACIONAL DE TRÂNSITO - DENATRAN

gov.br

DETRAN- PR

CERTIFICADO DE REGISTRO E LICENCIAMENTO DE VEÍCULO - DIGITAL

CÓDIGO RENAVAM
00764228390

PLACA	EXERCÍCIO
BUS2475	2023

ANO FABRICAÇÃO	ANO MODELO
2001	2001

NÚMERO DO CRV
***

Valide este QRCode com app Vio

CÓDIGO DE SEGURANÇA DO CLA	CAT
83224902186	***

MARCA / MODELO / VERSÃO
VOLVO/MPOLO VIAGGIO R

ESPÉCIE / TIPO
PASSAGEIRO ONIBUS

PLACA ANTERIOR / UF	CHASSI
*******/**	9BVR6C4101E356818

COR PREDOMINANTE	COMBUSTÍVEL
BRANCA	DIESEL

CATEGORIA	CAPACIDADE
OFICIAL	*.*

POTÊNCIA/CILINDRADA	PESO BRUTO TOTAL
285CV/****	15.0

MOTOR	CMT	EIXOS	LOTAÇÃO
D7A144455	15.0	2	47P

CARROCERIA
NÃO APLICAVEL

NOME
PREFEITURA DO MUNICIPIO DE IVAIPORA

CPF / CNPJ
75.741.330/0001-37

LOCAL	DATA
IVAIPORA PR	04/05/2023

ASSINADO DIGITALMENTE PELO DETRAN

DADOS DO SEGURO DPVAT

CAT. TARIF	DATA DE QUITAÇÃO	PAGAMENTO
*	*	☐ COTA ÚNICA ☐ PARCELADO

REPASSE OBRIGATÓRIO AO FUNDO NACIONAL DE SAÚDE (R$)	CUSTO DO BILHETE (R$)	CUSTO EFETIVO DO SEGURO (R$)
*	*	*

REPASSE OBRIGATÓRIO AO DEPARTAMENTO NACIONAL DE TRÂNSITO (R$)	VALOR DO IOF (R$)	VALOR TOTAL A SER PAGO PELO SEGURADO (R$)
*	*	*

OBSERVAÇÕES DO VEÍCULO

SEM OBSERVAÇÕES

INFORMAÇÕES DO SEGURO DPVAT

MENSAGENS DENATRAN

CARTEIRA DIGITAL DE TRÂNSITO



DENATRAN PRODUTO SERPRO

Para sua comodidade, você pode acessar este documento diretamente pelo seu celular. Baixe o aplicativo **Carteira Digital de Trânsito - CDT** e tenha acesso ao licenciamento de seu veículo além de muitas outras funcionalidades.
Com a Carteira Digital de Trânsito - CDT você pode:

- Consultar suas infrações e pagar multas com desconto
- Acessar a versão digital da CNH *(para CNHs emitidas após 05/2017)*
- Acessar a versão digital deste Licenciamento *(CRLV Digital)*
- Compartilhar o licenciamento com até 5 pessoas
- Indicar o principal condutor
- Receber avisos de recall

DISPONÍVEL NO Google Play

Baixar na App Store

Baixe agora a Carteira Digital de Trânsito - CDT nas lojas Google Play ou App Store e tenha na palma de sua mão todos os documentos para você conduzir seu veículo com tranquilidade e segurança!

REPÚBLICA FEDERATIVA DO BRASIL
MINISTÉRIO DA INFRAESTRUTURA
DEPARTAMENTO NACIONAL DE TRÂNSITO - DENATRAN

gov.br

DETRAN- PR

CERTIFICADO DE REGISTRO E LICENCIAMENTO DE VEÍCULO - DIGITAL

CÓDIGO RENAVAM: 01235488826

PLACA: BEG3A34 | EXERCÍCIO: 2023

ANO FABRICAÇÃO: 2020 | ANO MODELO: 2020

NÚMERO DO CRV: ***

Valide este QRCode com app Vio

CÓDIGO DE SEGURANÇA DO CLA: 65752194111 | CAT: ***

MARCA / MODELO / VERSÃO: CHEVROLET/MONTANA LS1

ESPÉCIE / TIPO: CARGA CAMINHONETE

PLACA ANTERIOR / UF: *******/** | CHASSI: 9BGCA8030LB187719

COR PREDOMINANTE: BRANCA | COMBUSTÍVEL: ALCOOL/GASOLINA

CATEGORIA: OFICIAL | CAPACIDADE: 0.7

POTÊNCIA/CILINDRADA: 99CV/1400 | PESO BRUTO TOTAL: 1.8

MOTOR: GK8055741 | CMT: 3.0 | EIXOS: * | LOTAÇÃO: 02P

CARROCERIA: CARROCERIA ABERTA

NOME: MUNICIPIO DE IVAIPORA

CPF / CNPJ: 75.741.330/0001-37

LOCAL: IVAIPORA PR | DATA: 20/04/2023

ASSINADO DIGITALMENTE PELO DETRAN

DADOS DO SEGURO DPVAT

CAT. TARIF	DATA DE QUITAÇÃO	PAGAMENTO
*	*	☐ COTA ÚNICA ☐ PARCELADO

REPASSE OBRIGATÓRIO AO FUNDO NACIONAL DE SAÚDE (R$)	CUSTO DO BILHETE (R$)	CUSTO EFETIVO DO SEGURO (R$)
*	*	*

REPASSE OBRIGATÓRIO AO DEPARTAMENTO NACIONAL DE TRÂNSITO (R$)	VALOR DO IOF (R$)	VALOR TOTAL A SER PAGO PELO SEGURADO (R$)
*	*	*

OBSERVAÇÕES DO VEÍCULO

SEM OBSERVAÇÕES

INFORMAÇÕES DO SEGURO DPVAT

MENSAGENS DENATRAN

CARTEIRA DIGITAL DE TRÂNSITO



DENATRAN *PRODUTO SERPRO

Para sua comodidade, você pode acessar este documento diretamente pelo seu celular. Baixe o aplicativo **Carteira Digital de Trânsito - CDT** e tenha acesso ao licenciamento de seu veículo além de muitas outras funcionalidades.

Com a Carteira Digital de Trânsito - CDT você pode:

- Consultar suas infrações e pagar multas com desconto
- Acessar a versão digital da CNH *(para CNHs emitidas após 05/2017)*
- Acessar a versão digital deste Licenciamento *(CRLV Digital)*
- Compartilhar o licenciamento com até 5 pessoas
- Indicar o principal condutor
- Receber avisos de recall

DISPONÍVEL NO Google Play

Baixar na App Store

Baixe agora a Carteira Digital de Trânsito - CDT nas lojas Google Play ou App Store e tenha na palma de sua mão todos os documentos para você conduzir seu veículo com tranquilidade e segurança!