CÂMARA MUNICIPAL DE RIO BRANCO – ACRE
Gabinete Vereador Moacir Júnior

INDICAÇÃO ___/2025

Indica a realização de serviço de pavimentação asfáltica à Estrada do Calafate, Bairro Calafate.

Senhor Presidente,

À luz do Regimento Interno desta Casa, apresento indicação ao Senhor Prefeito do Município de Rio Branco, a qual requeiro que seja remetida àquele Digno Poder para regular tramitação e apreciação.

Local da melhoria: Estrado do Calafate, Bairro Calafate, nº 4816, em frente ao Campo do Calafate.

Objeto da melhoria: Pavimentação asfáltica.

Justificativa: Se trata de via pública principal do bairro Calafate, havendo grande tráfego de veículos, inclusive sendo linha de transporte público. O serviço de pavimentação asfáltica é essencial para a manutenção das vias públicas, garantindo a segurança de motoristas, ciclistas e pedestres. Buracos nas ruas podem causar acidentes e danos aos veículos, além de prejudicar o tráfego da região. Intervenções rápidas evitam que os buracos se agravem, economizando recursos públicos e melhorando a qualidade de vida da população.

Com intuito de enriquecer a presente indicação, segue anexo relatório fotográfico.

É a indicação que apresento e exclamo ao acatamento de Vossa Excelência.

Rio Branco, 25 de fevereiro de 2025.

MOACIR PEREIRA DOS SANTOS JÚNIOR
Vereador

MUNICÍPIO DE RIO BRANCO
ESTADO DO ACRE

CÂMARA MUNICIPAL DE RIO BRANCO – ACRE
Gabinete Vereador Moacir Júnior

RELATÓRIO FOTOGRÁFICO





MUNICÍPIO DE RIO BRANCO
ESTADO DO ACRE

CÂMARA MUNICIPAL DE RIO BRANCO – ACRE
Gabinete Vereador Moacir Júnior

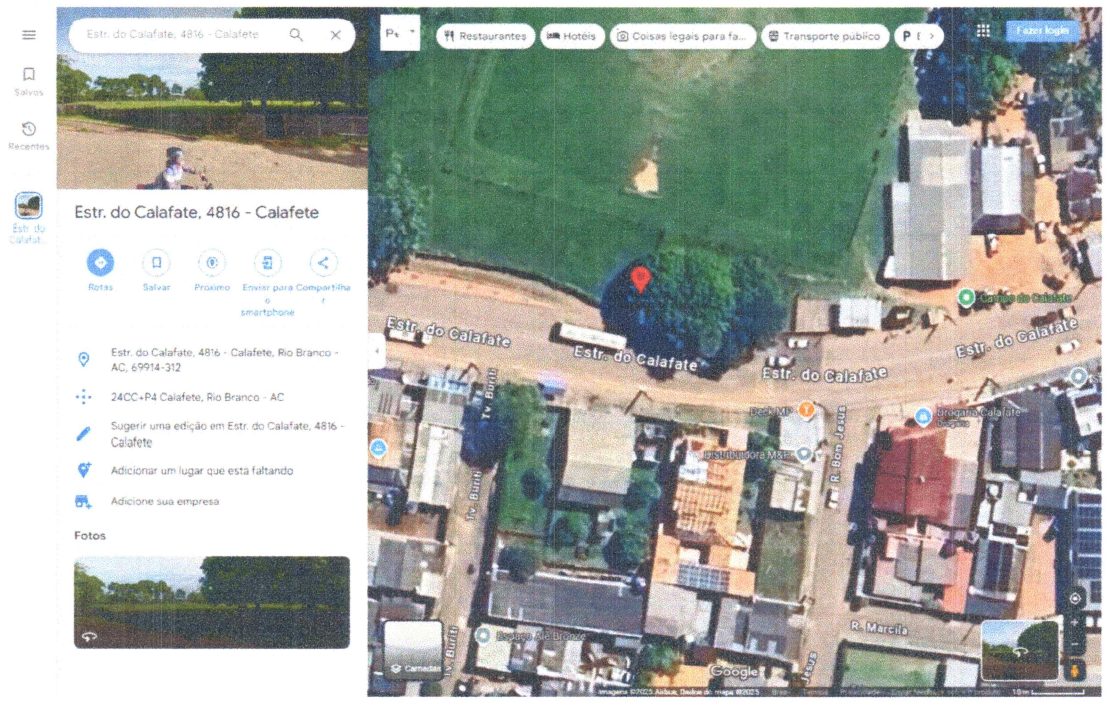

Rio Branco, 25 de fevereiro de 2025.

MOACIR PEREIRA DOS SANTOS JÚNIOR
Vereador