INDICAÇÃO 730 / 2023

Exmo. Sr.
Igor Jonas Souza Costa
Presidente da Mesa Diretora
Câmara Municipal de Congonhas

O Vereador que o presente subscreve em conformidade com as normas regimentais vigentes, ouvido o plenário, vem indicar ao Executivo Municipal que encaminhe ao Departamento competente, solicitando pavimentação asfáltica na entrada do bairro Vila Condé.

Justificativa:

Tal pedido faz necessário, tendo em vista que se tratar da entrada do bairro onde o trânsito de veículos pesados é constante, danificando a via dificultando o acesso de moradores no local. Segue foto anexa.

Plenário, 30 de outubro de 2023.

Averaldo Pereira da Silva (Pica-Pau)
Vereador

Câmara Municipal de Congonhas
PROTOCOLO GERAL 3669/2023
Data: 01/11/2023 - Horário: 16:23
Legislativo

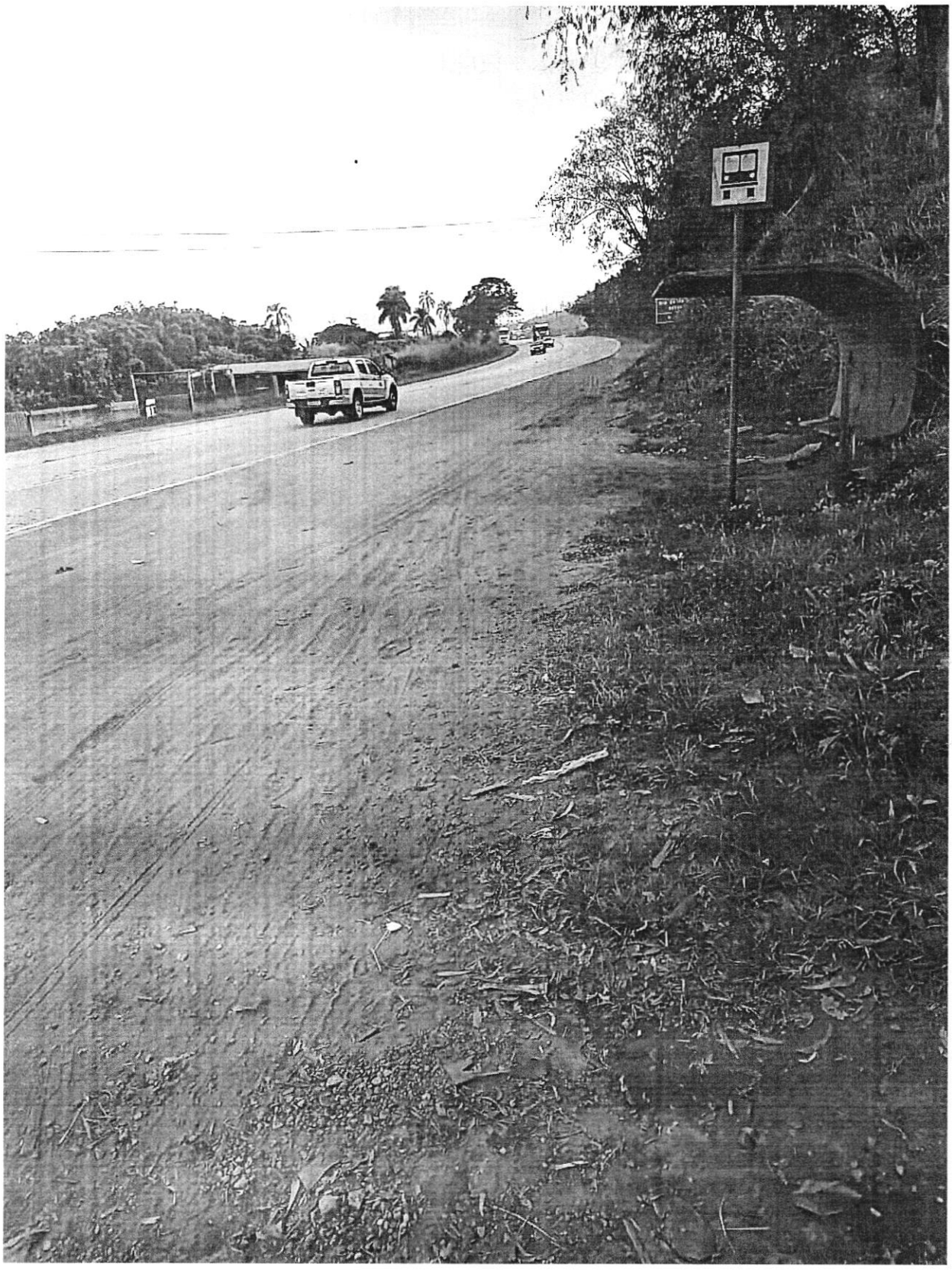


POUSADA
POUSA