CÂMARA MUNICIPAL DA ESTÂNCIA TURÍSTICA DE IBIÚNA

Estado de São Paulo

Rua Mauricio Barbosa Tavares Elias nº 314– 18150-000 – Ibiúna – SP. – Fone/Fax: (15) 3241-1266

www.camaraibiuna.sp.gov.br - e-mail: camaraibiuna@camaraibiuna.sp.gov.br

INDICAÇÃO Nº. 347/2016

Indico à Mesa, dispensadas as formalidades regimentais, seja a presente encaminhada ao **Chefe do Executivo Municipal**, para que o mesmo, em contato com o setor competente da Administração Municipal, determine os estudos necessários para realização urgente dos serviços de Motoniveladora e Cascalhamento mais precisamente na TRAVESSA Iracema Pedroso Ribeiro situada no Rio de Uma de Baixo e também realizar estudos para futuro asfaltamento no local, localizado neste Município.

JUSTIFICATIVA:-

Justifica-se a presente Indicação, pois este Vereador foi pela Sra. Grace (15) 9 9813-1039 e por vários munícipes, que solicitaram os referidos serviços, tendo em vista que a citada estrada encontra-se em péssimas condições de utilização, com inúmeros buracos e valetas, que prejudicam sensivelmente todos os moradores que são obrigados a transitar por esse local diariamente, como pode bem ser visto nas imagens que seguem em anexo .

Da presente seja dado ciência a Sra. Grace e aos Munícipes.

SALA DAS SESSÕES, VEREADOR RAIMUNDO DE ALMEIDA LIMA, EM 03 DE MAIO DE 2016.

PAULO KENJI SASAKI
PRESIDENTE DA CÂMARA

Rozi da Farmácia
Vereadora PTB

Vereador:
Paulo Kenji Sasaki
Bairro do Cupim – 18150-000 - Ibiúna – SP.
Fone: (15) 9779-1405

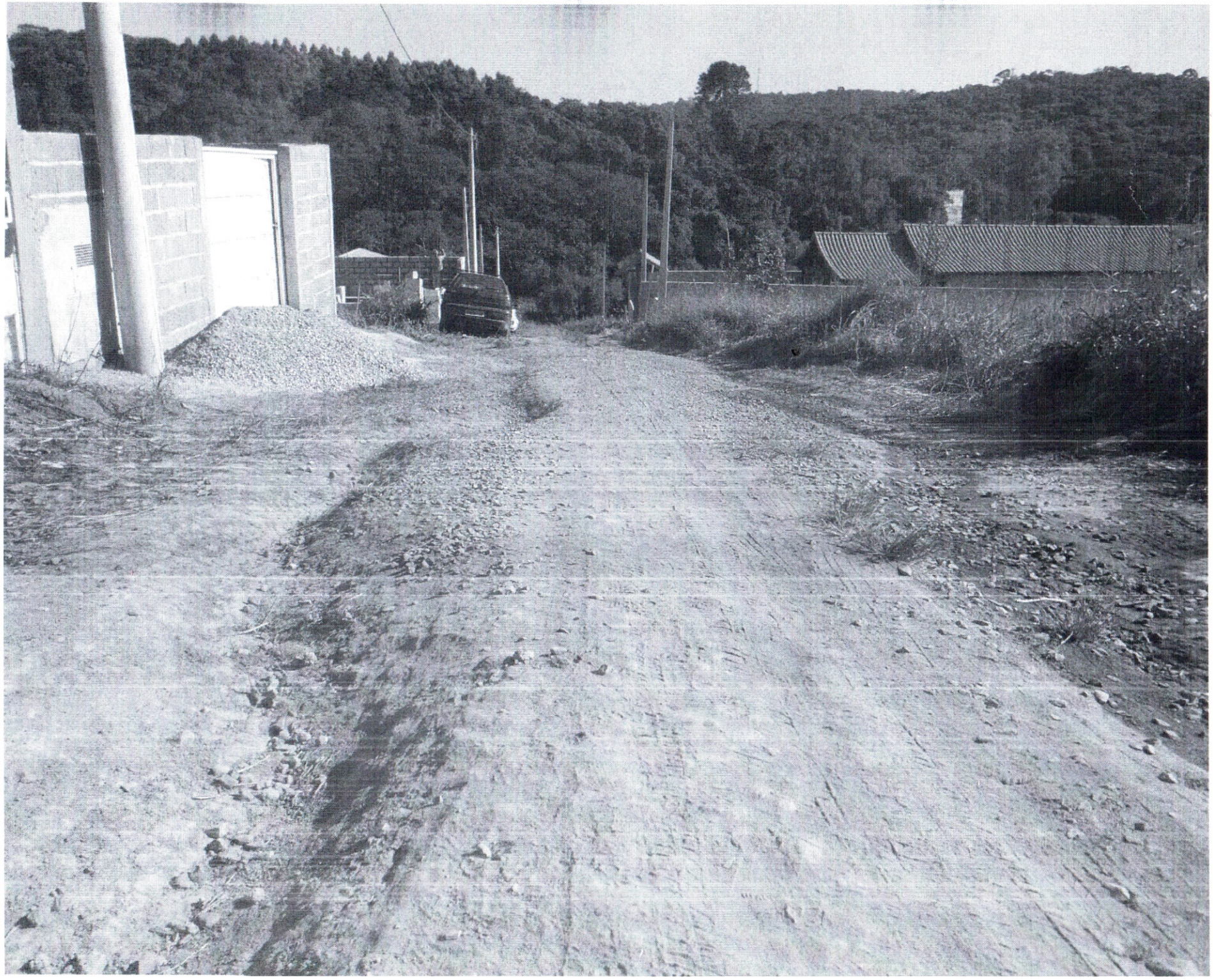

Plumbing