ESTADO DO RIO GRANDE DO SUL
CÂMARA MUNICIPAL DO RIO GRANDE

ACEITO EM / /2025 APROVADO EM / /2025	ATA

INDICAÇÃO 1246 /2025

PROTOCOLADO SOB Nº 2908 /2025

EM 27/ 03 /2025

Exmo. Sr. Presidente,

O Vereador que abaixo assina indica ao Executivo Municipal, após ouvida a Casa na forma regimental, que através da Secretaria Municipal responsável, realize a vistoria e a manutenção dos elevadores de todos os ônibus adaptados às pessoas com deficiência.

Rio Grande, 27 de março de 2025.

Glauber Nunes Pedroso
Vereador do PT

VISTO

Presidente

ESTADO DO RIO GRANDE DO SUL
CÂMARA MUNICIPAL DO RIO GRANDE

ACEITO EM / /2025 APROVADO EM / /2025	ATA

INDICAÇÃO _____/2025

PROTOCOLADO SOB Nº_____/2025

EM __/___/____

Justificativa:

A presente indicação visa garantir a acessibilidade e a segurança das pessoas com deficiência que dependem do transporte público adaptado. A vistoria e a manutenção periódica dos elevadores dos ônibus são essenciais para assegurar que esses equipamentos estejam em pleno funcionamento, evitando transtornos e garantindo o direito à mobilidade desses cidadãos.

É de conhecimento público que, em diversas ocasiões, usuários com deficiência enfrentam dificuldades devido a falhas nos elevadores, o que compromete sua autonomia e dignidade. A falta de manutenção adequada pode resultar na interrupção do serviço de transporte acessível, afetando diretamente a rotina dessas pessoas, que muitas vezes dependem exclusivamente desse meio para deslocamento até o trabalho, escola, consultas médicas e demais atividades essenciais.

Dessa forma, a realização de vistorias regulares e a imediata manutenção dos elevadores dos ônibus adaptados são medidas fundamentais para assegurar a efetivação da inclusão social e o cumprimento da legislação vigente sobre acessibilidade. Diante disso, solicitamos que a Prefeitura Municipal, por meio da Secretaria competente, tome as providências necessárias para garantir a qualidade e o pleno funcionamento desses equipamentos.

VISTO

Presidente

ESTADO DO RIO GRANDE DO SUL
CÂMARA MUNICIPAL DO RIO GRANDE

ACEITO EM / /2025 APROVADO EM /	ATA

INDICAÇÃO _____/2025

PROTOCOLADO SOB Nº_____/2025

EM __/___/____

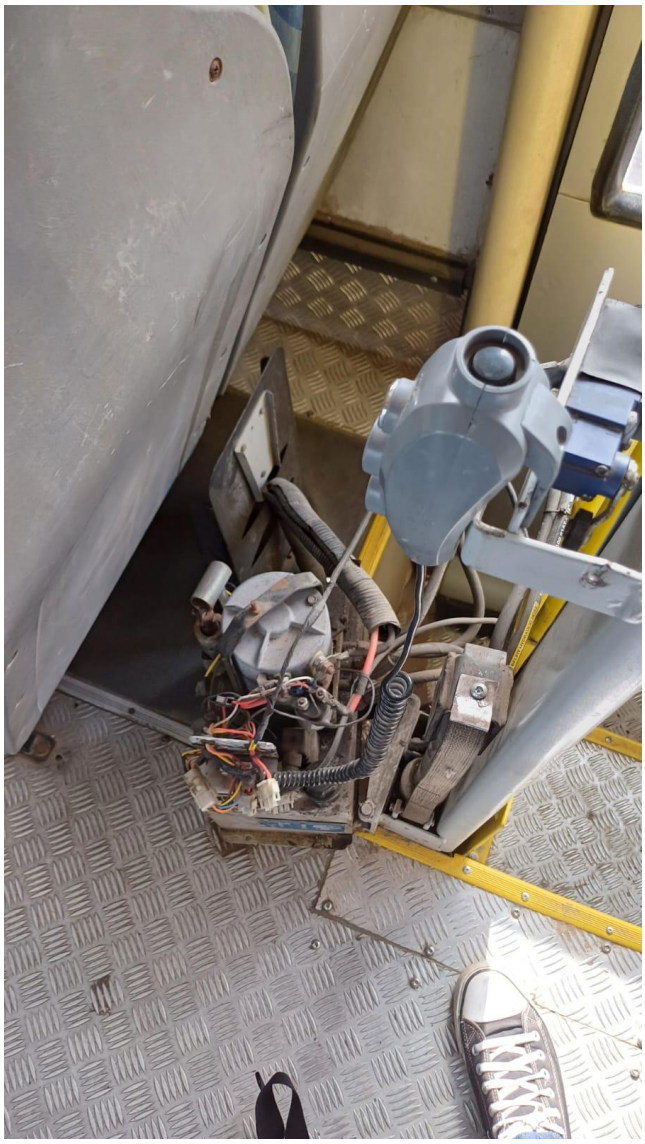

Situação do motor de um dos equipamentos.

VISTO

Presidente