Câmara Municipal de Conselheiro Lafaiete
ESTADO DE MINAS GERAIS

PRESIDENTE
17/06/2025

INDICAÇÃO Nº 1770/2025

Assunto: NECESSIDADE DE DETERMINAR AO SETOR COMPETENTE QUE PROCEDA COM AS NOTIFICAÇÕES AOS PROPRIETÁRIOS PARA LIMPEZA OU PROCEDA COM A CAPINA (CASO SEJAM LOTES DO PODER PÚBLICO) DOS LOTES SITUADOS NA RUA ANTÔNIO AURELIANO DE REZENDE, BAIRRO ORCAS CORRÊA.

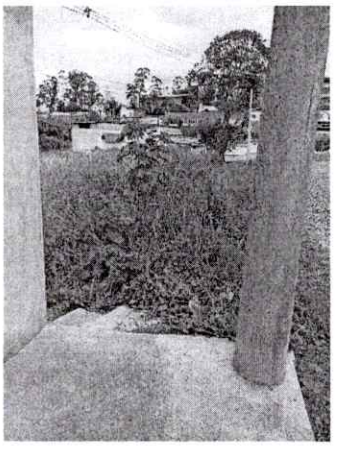

Camara Municipal de Conselheiro Lafaiete-MG
-13-Jun-2025-12:34-062694-1/2

Exmo. Sr. Presidente,

Apresento a V.Exa., nos termos do Art. 191 do Regimento Interno, a presente Indicação, a ser encaminhada ao Excelentíssimo Senhor Prefeito Municipal, sugerindo a necessidade acima mencionada, tendo em vista tratar-se de um atendimento à comunidade.

SALA DAS SESSÕES 11 DE JUNHO DE 2025

VEREADORA DAMIRES RINARLLY OLIVEIRA PINTO