Câmara Municipal de Pompeia

Estado de São Paulo

Rua João da Costa Vieira, 584 - Cx. Postal 46 - CEP 17580-000 - Telefax (14) 3452-1405 - Pompeia - SP

www.camarapompeia.sp.gov.br - e-mail: cmpompeia@camarapompeia.sp.gov.br

REQUERIMENTO N.º 171 **014** **Proc.** 36.257 **Of.** 418/2014

AUTOR: **VÁLTER BETTIO**

ASSUNTO: Solicita ao DETRAN-SP estudos visando a locação de imóvel destinado a CIRETRAN de Pompeia.

Aprovado por 10 a 0 votos
Rejeitado por ..... a ..... votos
Pompeia, 28 / 04 / 2014
Presidente

Excelentíssimo Senhor Presidente da Câmara Municipal de Pompeia:

Considerando que a CIRETRAN de Pompeia encontra-se instalada no prédio da Delegacia de Polícia de Pompeia e que com a reativação da Cadeia Pública os funcionários tiveram que desocupar duas salas que eram utilizadas para a emissão de documentos, tornando-se muito pequeno o espaço;

Considerando que a sala ocupada pelos funcionários em questão dá acesso direto às dependências da Cadeia Pública, o que poderá facilitar eventual invasão, inclusive com a utilização dos usuários ou funcionários como reféns;

Considerando o fato de que o prédio da CIRETRAN de Pompeia está funcionando no mesmo prédio da Cadeia Pública, o que causa enorme insegurança aos usuários e funcionários;

REQUEIRO, nos termos regimentais, que esta Casa envie ofício ao DEPARTAMENTO ESTADUAL DE TRÂNSITO DO ESTADO DE SÃO PAULO – DETRAN, solicitando com a máxima urgência, a realização de estudos sobre a possibilidade de locação de um outro imóvel destinado a sediar a CIRETRAN de Pompeia, fornecendo atendimento de qualidade, sem que haja risco à segurança dos usuários e funcionários.

Sala das Sessões,

Pompéia, 28 de abril de 2014.

VÁLTER BETTIO
VEREADOR - PV

TININHO

Carlos Rogério

TATA

CAFÉ

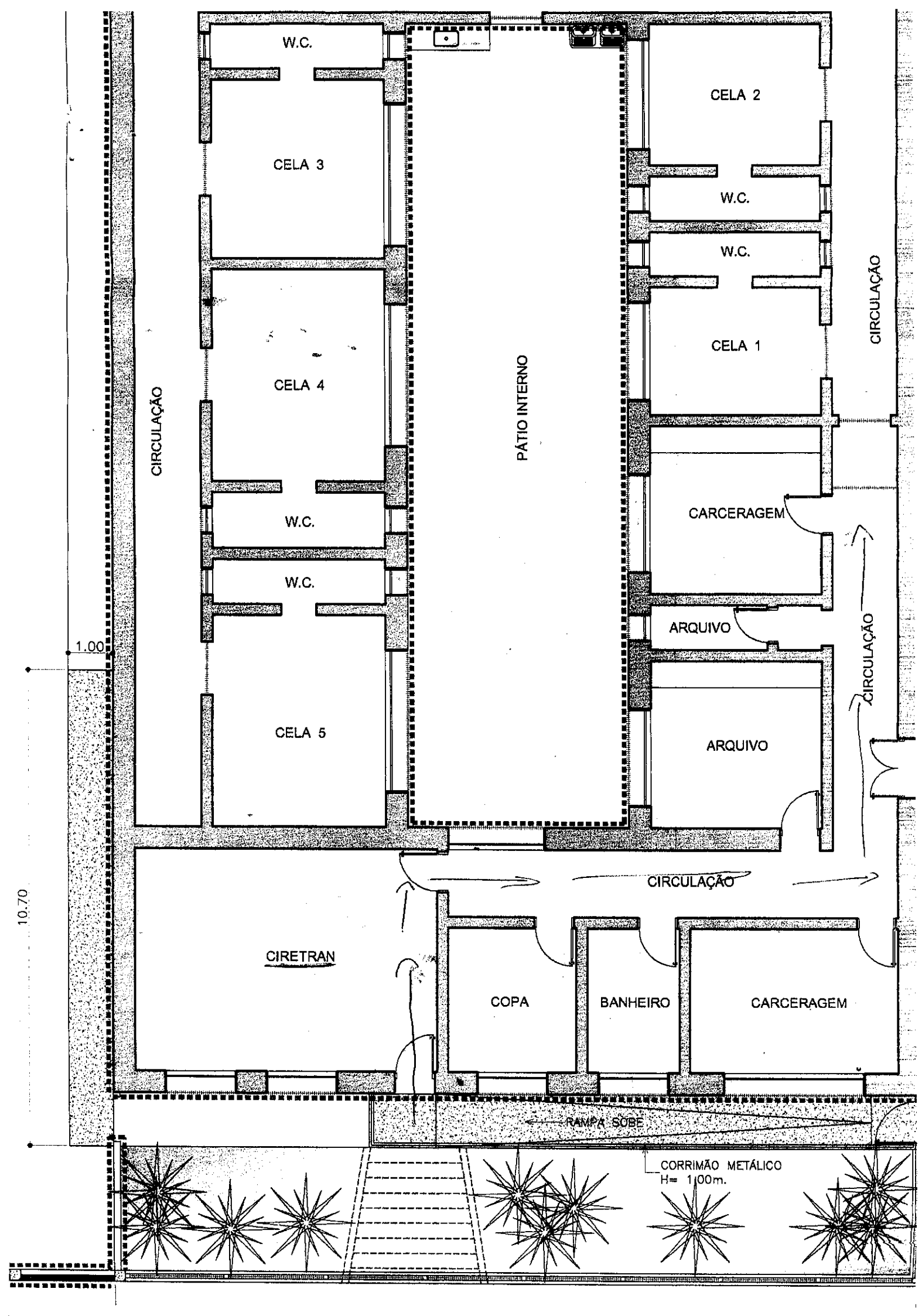
W.C.
CELA 2
CELA 3
W.C.
W.C.
CIRCULAÇÃO
CELA 1
CIRCULAÇÃO
CELA 4
PÁTIO INTERNO
CARCERAGEM
W.C.
W.C.
ARQUIVO
1.00
CIRCULAÇÃO
CELA 5
ARQUIVO
CIRCULAÇÃO
10.70
CIRETRAN
COPA
BANHEIRO
CARCERAGEM
RAMPA SOBE
CORRIMÃO METÁLICO
H= 1,00m.