# INDICAÇÃO

Excelentíssimo Senhor
Vereador **GENILSON COSTA E SILVA**
Presidente da Câmara Municipal de Boa Vista/RR.

A Vereadora que esta subscreve, com fulcro nos termos do artigo 110, inciso IX do Regimento Interno desta Casa Legislativa, solicita ao Excelentíssimo Senhor Prefeito de Boa Vista/RR, **ARTHUR HENRIQUE BRANDÃO MACHADO**, o atendimento da seguinte indicação:

**"QUE A PREFEITURA MUNICIPAL DE BOA VISTA, POR MEIO DO SETOR COMPETENTE RESPECTIVO, PROCEDA COM O SERVIÇO DE LIMPEZA URBANA (PODA DE ÁRVORE) NA RUA WALMIR PEREIRA DA ROCHA, NO BAIRRO JARDIM CARANÃ, BOA VISTA/RR".**

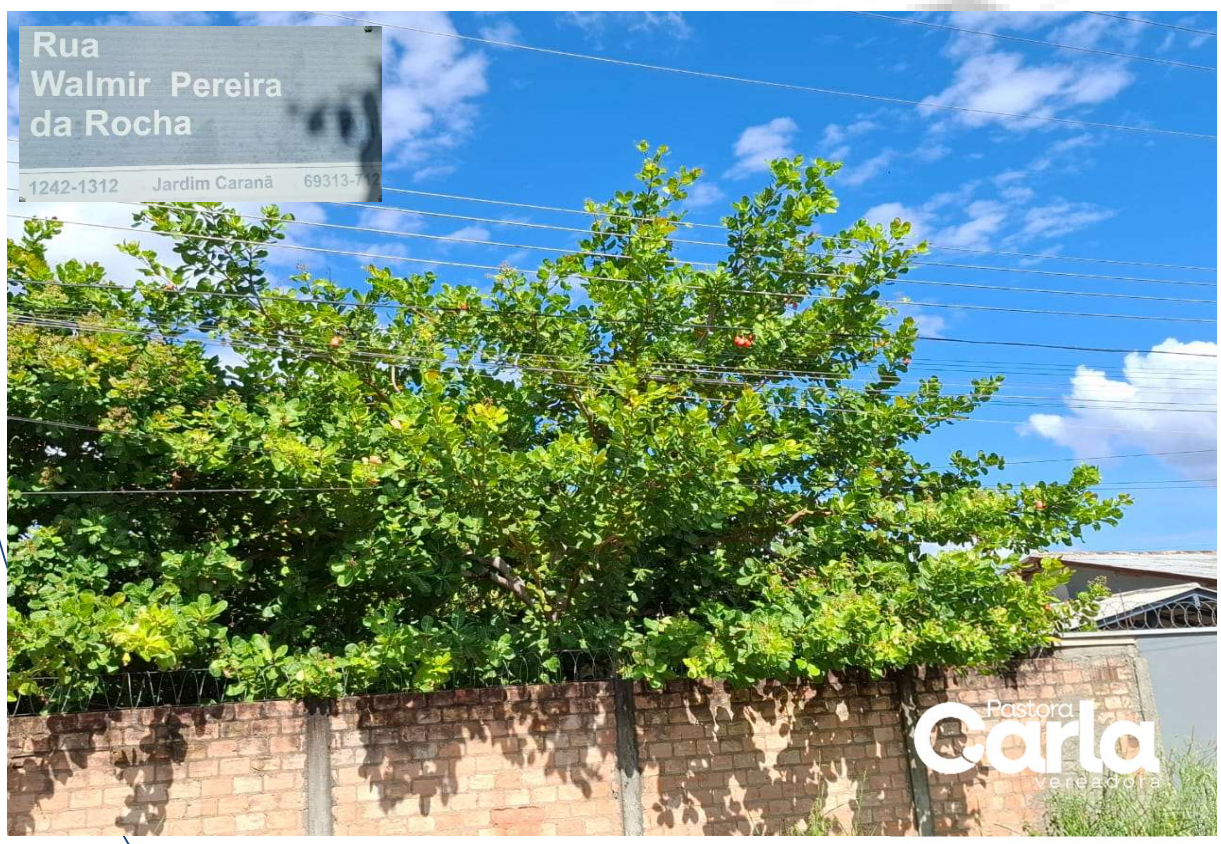

**JUSTIFICATIVA**

Faz-se necessária a presente indicação, tendo em vista o pleito apresentado por moradores da região em que se localiza o referido logradouro, bem como para melhor qualidade de vida de todos, transeuntes e motoristas, que utilizam a mencionada via pública, valorizando, inclusive os imóveis do local.

Diante do exposto, reitero a necessidade da adoção de medidas urgentes por parte do Poder Executivo, tais como a limpeza urbana (poda de árvore), sempre visando garantir melhores condições de trafegabilidade, qualidade de vida e segurança para os munícipes.

Boa Vista/RR, 19 de novembro de 2025.

CARLA DEMETRIO MARTINS MATOS MESSIAS:51804344249

Assinado de forma digital por CARLA DEMETRIO MARTINS MATOS MESSIAS:51804344249
Dados: 2025.11.19 10:59:08 -04'00'

**Pra. CARLA MESSIAS**
Vereadora