VEREADOR HILDEGARD PASCOAL

**Gabinete do Vereador Hildegard Pascoal**

# INDICAÇÃO

Indica melhoria a ser realizada na Travessa 3 de Julho, Bairro Alto Alegre.

Senhor Presidente,

À luz do Regimento Interno desta Casa, apresento indicação ao Senhor Prefeito do Município de Rio Branco, as quais requerem que seja remetida àquele Digno Poder para regular tramitação e apreciação.

Os moradores procuraram por este vereador solicitando que as devidas providências sejam tomadas por parte do poder público.

**Local da melhoria: Travessa 3 de julho**

**Objeto da melhoria: Tapa Buraco**

Com o intuito de enriquecer a presente indicação, segue anexo relatório fotográfico.

É a indicação que apresento e exclamo ao acatamento de Vossa Excelência.

Rio Branco, 22 de junho de 2021.

HILDEGARD PASCOAL
Vereador

# RELATÓRIO FOTOGRÁFICO

Rua Urano Quadra 19 Casa 04, nº 80 – Morada do Sol - Rio Branco/AC
Contato telefônico: (68) 99973-1412
CEP 69901-124 Rio Branco/AC - Endereço eletrônico: gabinetehp@gmail.com

*Figura 1*

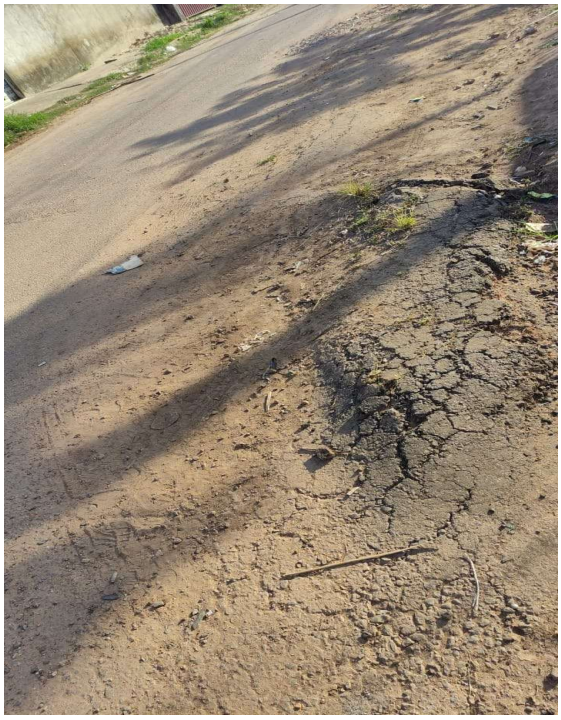

*Figura 2*



Rio Branco, 22 de junho de 2021.

HILDEGARD PASCOAL
Vereador