Câmara Municipal de Cascavel

ESTADO DO PARANÁ

CÂMARA MUNICIPAL DE CASCAVEL
Recebido em: 07/02/25
Protocolo

INDICAÇÃO Nº 226 , DE 2025.

(Proponentes: Vereador Rondinelle Batista/Novo e Vereador Dr.Lauri/MDB)

Excelentíssimo Senhor Presidente da Câmara Municipal de Cascavel.

INDICAMOS nos termos que regem o art. 143 do Regimento Interno desta Casa de Leis, seja encaminhado expediente a Secretaria Municipal de Serviços e Obras Públicas - SESOP, solicitando providências, no sentido de que seja realizado estudos técnicos para a solução de alagamento da Rua Salgado Filho, n° 4308, na confluência Rio São Francisco, no Bairro Canadá.

É a Indicação. Sala das Sessões.
Cascavel, 6 de fevereiro de 2025.

Rondinelle Batista
Vereador/Novo

Dr. Lauri
Vereador/MDB

Justificativa

A presente demanda visa atender às solicitações dos moradores que requisitam providências urgentes em relação ao rio situado na Rua Salgado Filho, nas proximidades do nº 4308. A inadequação do escoamento hídrico tem gerado impactos significativos na infraestrutura local, levando os moradores, em uma tentativa paliativa de mitigação do problema, a realizarem a abertura forçada de ambos os lados do muro, conforme evidenciado nas imagens em anexo.

Diante da relevância ambiental do Rio São Francisco, do qual este curso d'água torna-se imprescindível, a implementação de um estudo técnico especializado na localidade de sua nascente hidrográfica. Tal análise deverá considerar aspectos como a dinâmica do fluxo hídrico, os motivos aos quais recebe de modo tão abundante o volume de água decorrente até mesmo de pequenas chuvas, a estabilidade estrutural da área afetada, os impactos ambientais decorrentes das intervenções informais realizadas e as soluções mais adequadas para garantir a segurança viária e a integridade das edificações adjacentes e asfáltica. O escoamento descontrolado da água tem acelerado o processo de erosão na base do asfalto, levando à formação de buracos e desnivelamentos na pista. Isso não só dificulta a passagem de veículos, mas também aumenta o risco de danos aos automóveis e acidentes na via. O asfalto apresenta diversas rachaduras e fissuras devido à força da enxurrada. A infiltração da água nesses pontos compromete a base da via, enfraquecendo sua estrutura e reduzindo sua vida útil, incluindo e corroborando para o desmoronamento da ponte existente no local.

CONFERIDO
DIRETORIA LEGISLATIVA

As enchentes ocorrem de forma muito rápida, estilo tromba d'água, pegando os munícipes de surpresa. Conforme a reportagem no site https://catve.com/noticia/8/438382/carro-estraga-ao-ficar-ilhado-na-rua-salgado-filho-em-cascavel-video. O volume de água se acumula em um curto período, dificultando a mobilidade e aumentando o risco de acidentes graves para pedestres e motoristas. A situação configura um risco iminente de vida pois ambos os lados inexistem a barreira de proteção, de acidentes, dada a circulação constante de veículos e pessoas na via, podendo comprometer a mobilidade urbana. Assim, justifica-se a necessidade urgente de medidas corretivas e preventivas, embasadas em critérios técnicos e, para solucionar de forma definitiva a inadequação do escoamento e extirpar os impactos socioambientais e estruturais na região.

Além dos problemas estruturais e de drenagem, a área apresenta acúmulo de resíduos e sinais de abandono, tornando-se um ponto para práticas ilícitas, como a queima de fios de cobre furtados de postes. Portanto, é essencial a realização de uma limpeza na área.

Contamos com o apoio da administração municipal para atender a essa demanda prioritária da comunidade.

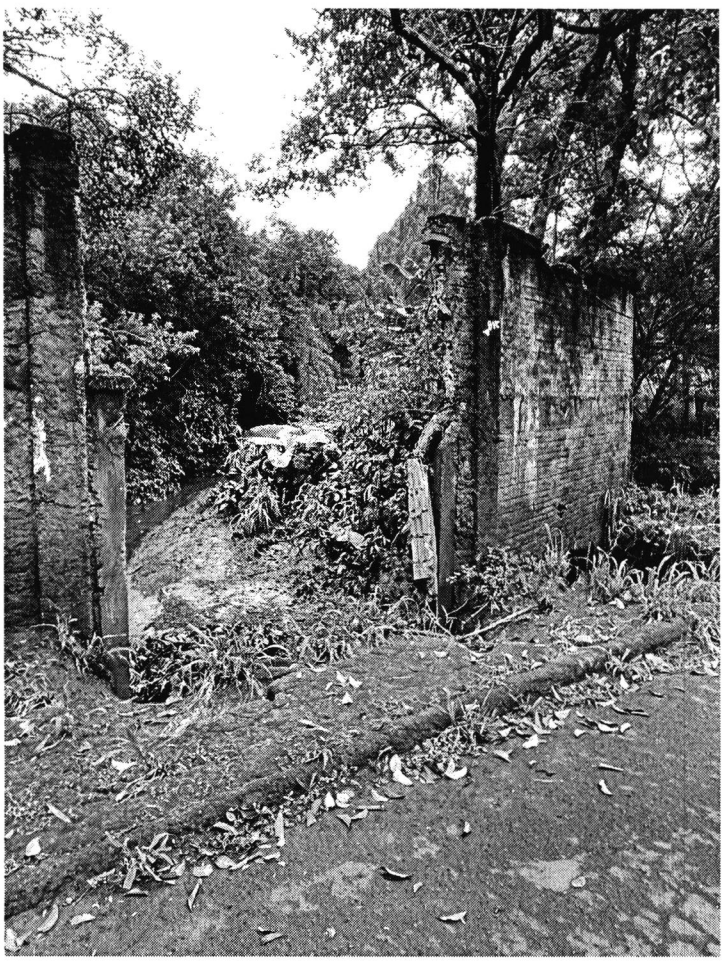

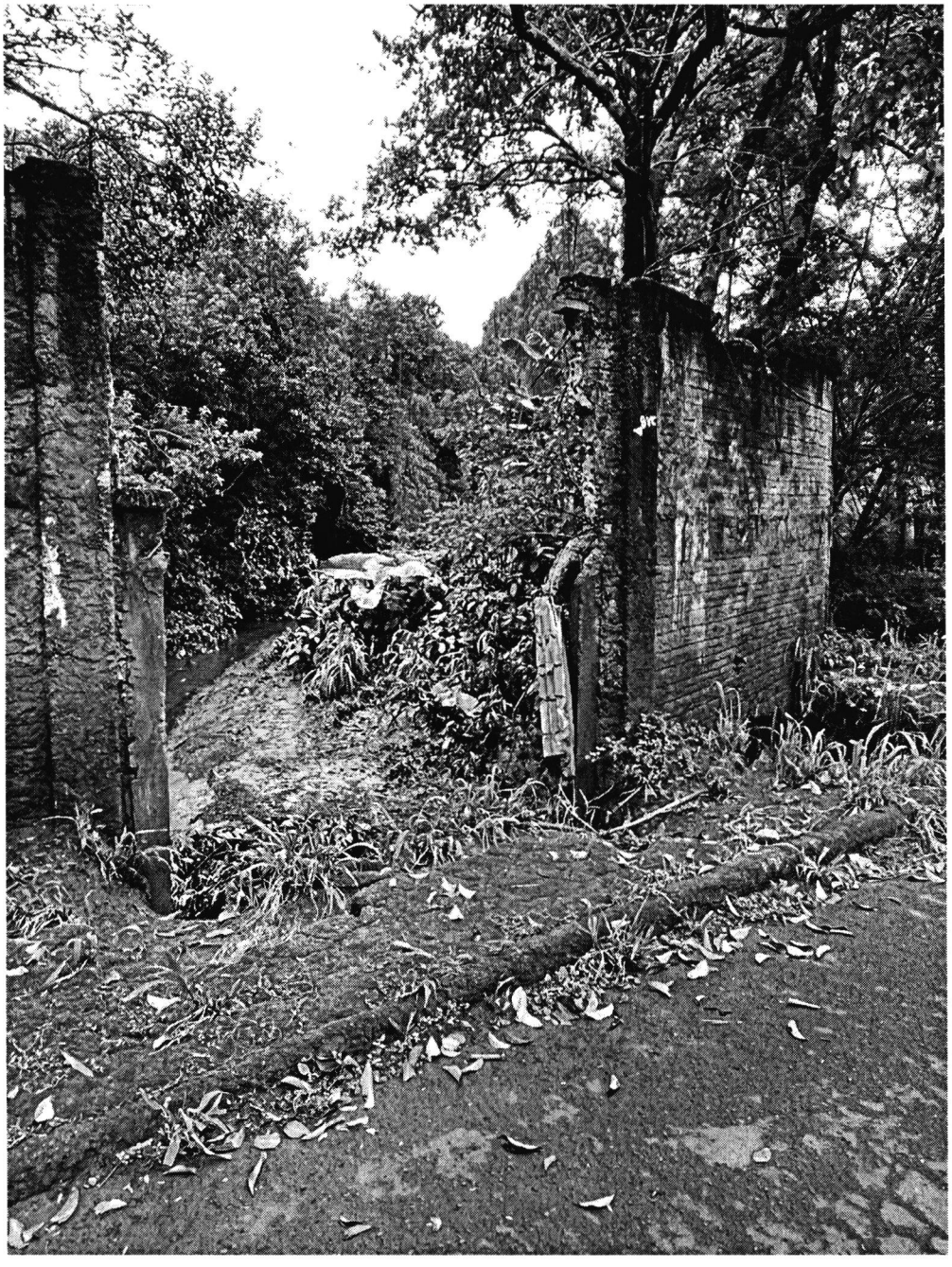

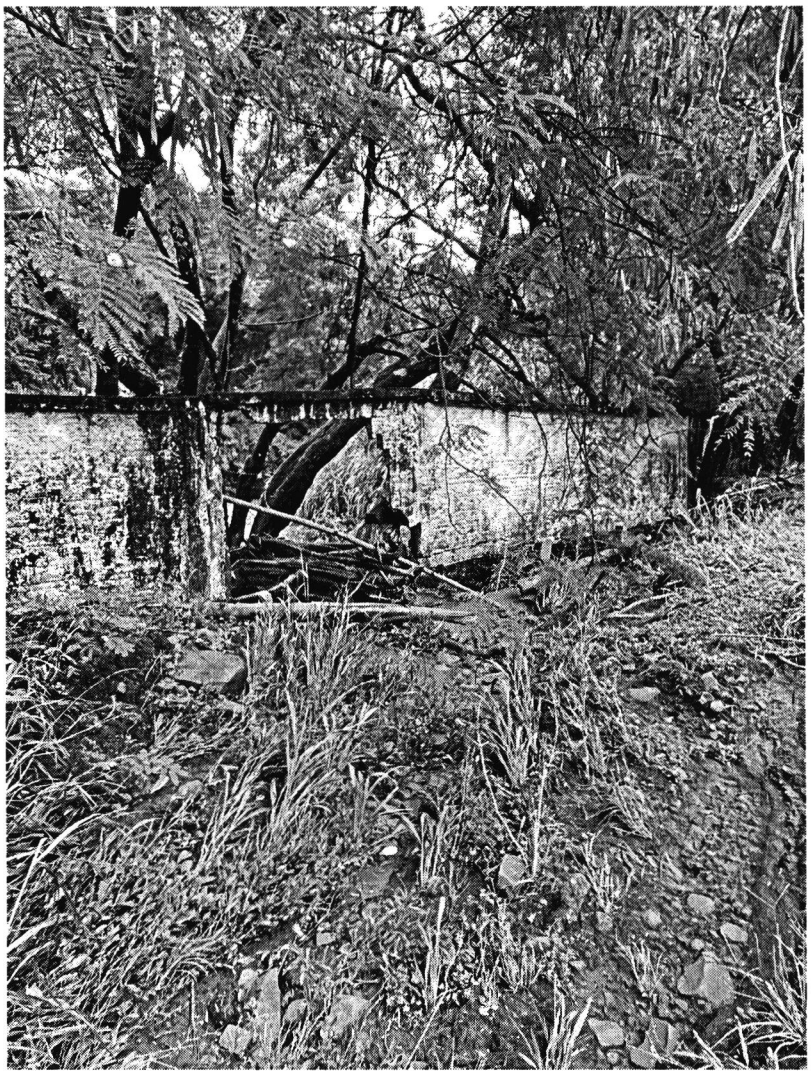


4308 R. Salgado Filho
Cascavel, Paraná
Ver no Google Maps

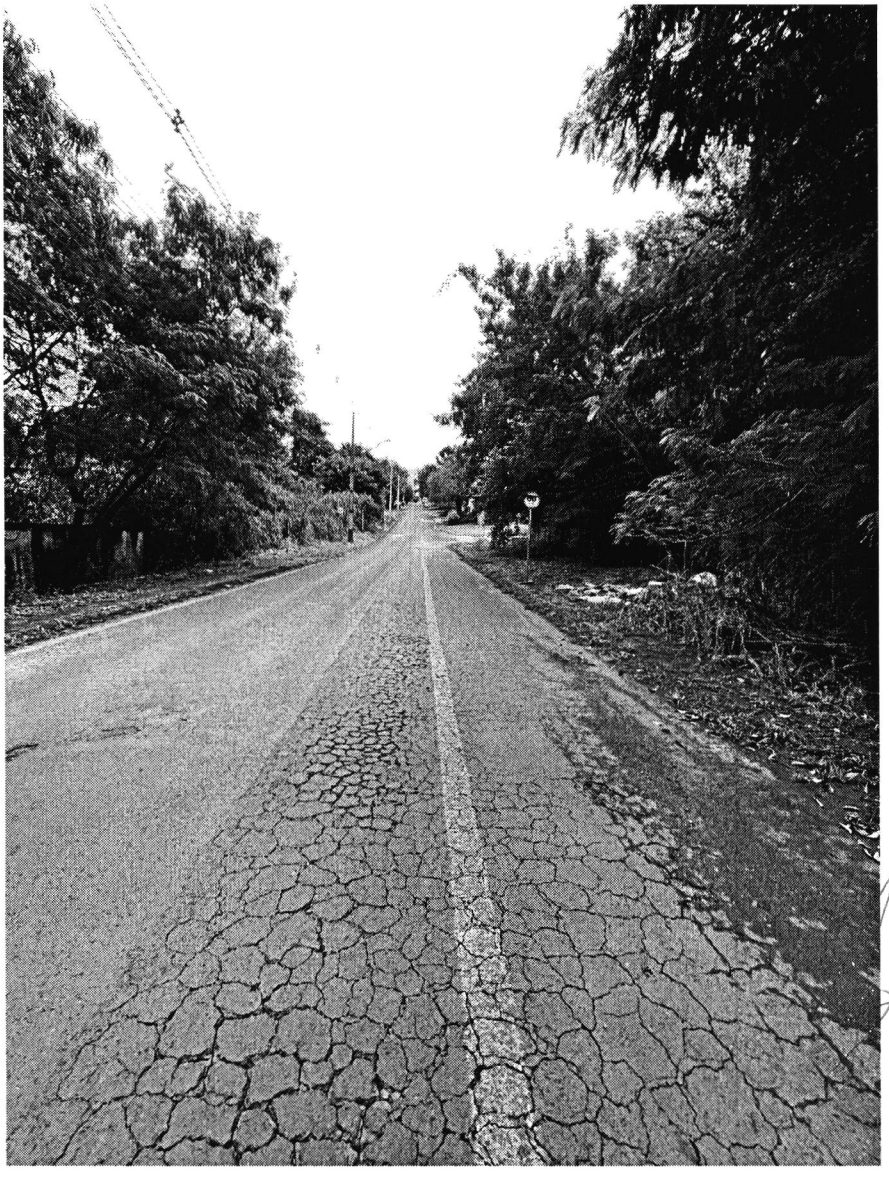

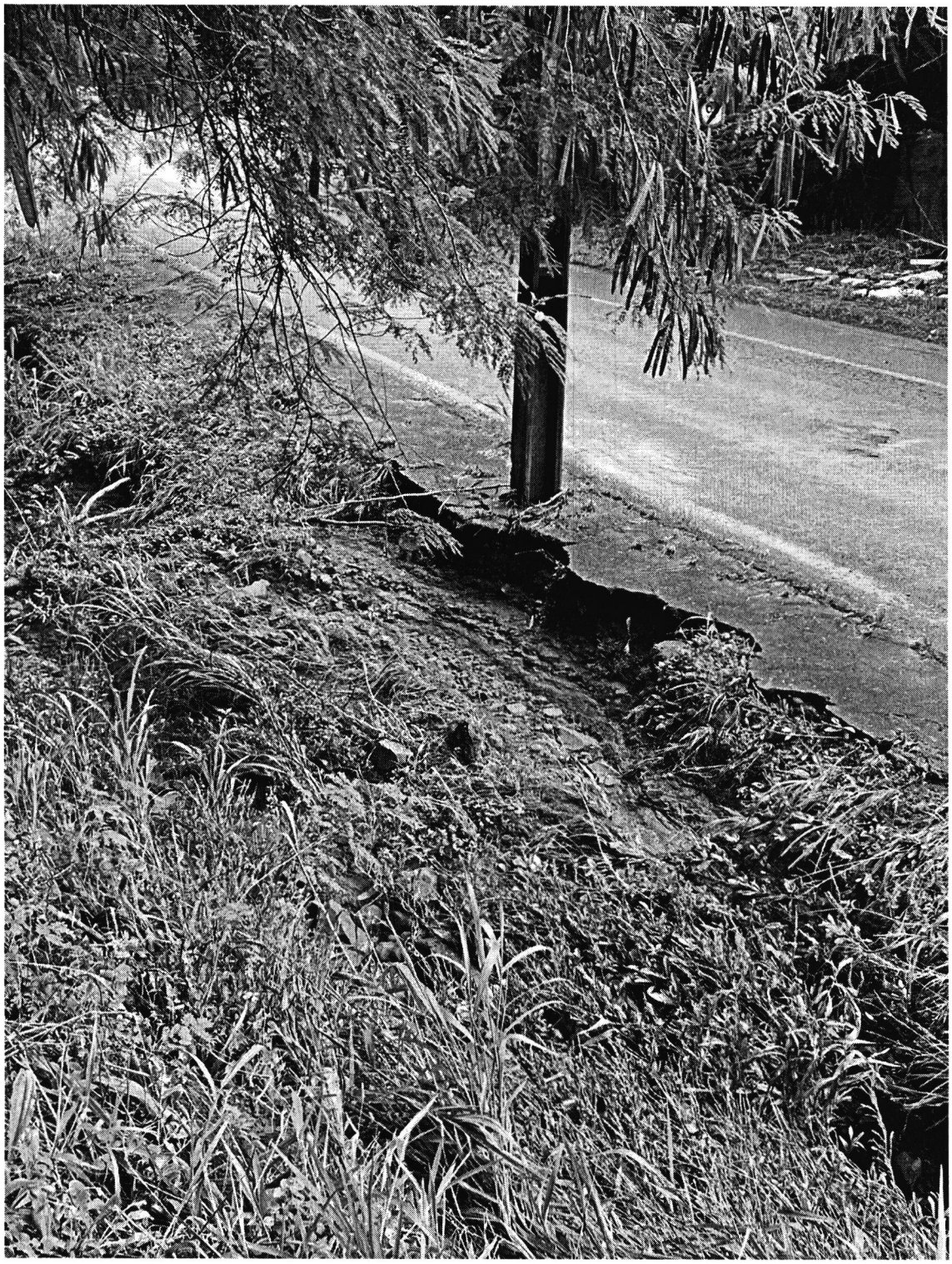

Rua Pernambuco, 1843 - Centro - CEP 85810-021 - Cascavel - Paraná
Fone |45| 3321-8800 - Fax |45| 3321-8881 - www.camaracascavel.pr.gov.br - e-mail: admin@camaracascavel.pr.gov.br



Rua Pernambuco, 1843 - Centro - CEP 85810-021 - Cascavel - Paraná
Fone |45| 3321-8800 - Fax |45| 3321-8881 - www.camaracascavel.pr.gov.br - e-mail: admin@camaracascavel.pr.gov.br