Câmara Municipal de Ilha Comprida
Gabinete do Vereador ***Rogério Lopes Revitti***
/Rogerio Revitti rogeriorevitti@hotmail.com

INDICAÇÃO N.º 023 / 2021

EXMA. SRA. PRESIDENTE DA CÂMARA MUNICIPAL DE ILHA COMPRIDA

Considerando que as providências ora mencionadas visam tão somente promover a manutenção daquele espaço público, que está dotado de parquinho, mesas e bancos, todavia, com o passar dos dias a ação natural do tempo (chuva, sol) e a prática inaceitável de alguns vândalos, está por dar término em um dos espaços públicos que deve ser olhado com um maior carinho, haja vista que, mesmo neste estado de abandono, a praça recepciona diariamente famílias e crianças;

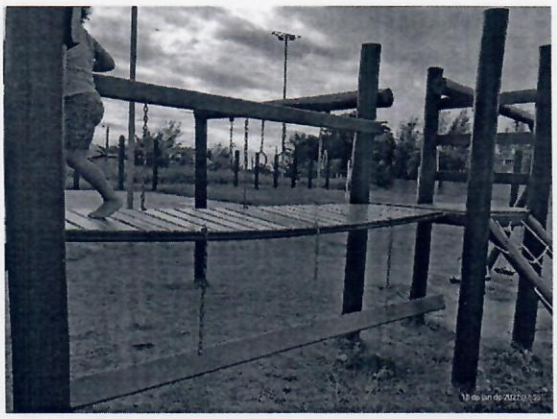


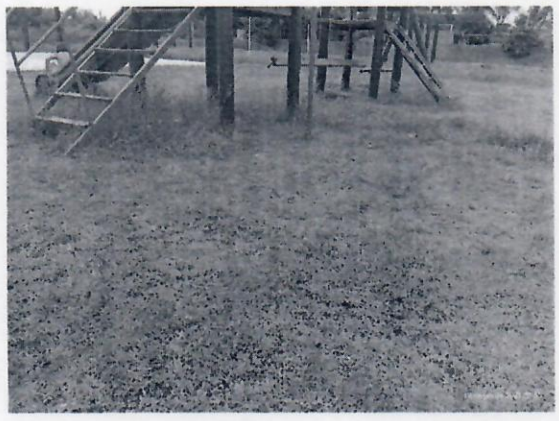

Considerando que a Ilha de Lazer é frequentada por crianças, e que as mesmas têm o direito de brincar de forma saudável e segura;

Considerando que já foram relatados vários acidentes com CRIANÇAS nesta Ilha de Lazer;

Câmara Municipal de Ilha Comprida

Gabinete do Vereador ***Rogério Lopes Revitti***

/Rogerio Revitti rogeriorevitti@hotmail.com

INDICO, nas formalidades regimentais, ao **Exmo. Prefeito Municipal, DR. GERALDINO BARBOSA DE OLIVEIRA JÚNIOR**, para que faça gestões junto ao Departamento Competente, no sentido de que seja providenciado de forma **URGENTE** a manutenção, roçagem, e conserto dos brinquedos da Ilha de Lazer do Balneário Araçá, enfatizando ainda ser inadmissível que o patrimônio público municipal venha a se tornar inacessível ou que se deteriore por falta de manutenção do órgão público.

Plenário dos Emancipadores, 18 de janeiro de 2021.

ROGÉRIO LOPES REVITTI
Vereador – CIDADANIA23

PROTOCOLO GERAL 50/2021
Data: 18/01/2021 - Horário: 16:19
Legislativo - IND 23/2021