Câmara Municipal de Bertioga

Estado de São Paulo

Estância Balneária

Protocolo: 34733
Data: 7/3/2012 Hora: 8:17
Ofício: _____
Aprovado na 04ª SO, realizada em 06/03/12 sem adendo

Presidente

Adiel Pereira
Vereador
no exercício da Presidência

INDICAÇÃO Nº 105 / 12

Assunto: Reabertura da Marginal da Rodovia Rio Santos que da acesso a Marina do Forte.

Ref: GV – ADW

Bertioga, 6 de março de 2012.

Excelentíssimo Sr. Presidente.
Nobres Vereadores

Alfonso Dari Weiland, no uso de suas atribuições regimentais, vem perante Vossa Excelência, ouvido o Douto Plenário, fazer a seguinte Indicação:

Há aproximadamente 11 anos a Marina do Forte localizada na marginal da Rodovia Rio Santos iniciou suas atividades. Gerando com isso tributos para a cidade gerando 30 empregos diretos e 75 indiretos onde conta também com 250 embarcações, que trás uma media de 750 turistas por finais de semana para visitação.

Uma empresa deste porte, geradora de emprego, e que através dos turistas visitantes divulgam nossa cidade não pode ser desprezada da forma que vem sendo pelo Executivo Municipal.

Ocorre que o acesso dos trabalhadores, turistas e proprietários de embarcações, que era feito pela marginal da Rodovia Rio Santos, esta prejudicada desde o inicio das obras da CDHU no bairro Vicente de Carvalho II, onde a marginal foi completamente interditada com buracos que foram feitos pelas maquinas da CDHU e abandonaram a marginal entregue a um matagal que lá se criou.

Esta situação vem causando um grande transtorno aos usuários da marina, que hoje são obrigados a entrarem no bairro para terem acesso à marina, sendo que aos domingos a dificuldade aumenta por causa da localização da feira livre que é montada neste dia.

Câmara Municipal de Bertioga

Estado de São Paulo

Estância Balneária

Pelo exposto, indico ao Exmo. Sr. Prefeito, José Mauro Dedemo Orlandini, que junto a Secretaria de Serviços Urbanos tome providencias em caráter emergencial na reabertura da marginal, assim facilitando o acesso de turistas, proprietários e funcionários.

Segue em anexo foto da marginal da Rodovia Rio Santos.

Solicito o envio de oficio ao Poder Executivo e Secretaria de Serviços Urbanos dando conta do teor deste documento.

Observados os preceitos regimentais, esta é a Indicação que vai devidamente subscrita.

Alfonso Dari Weiland
(Alemão)
Vereador

Bertioga/SP

Adiel Pereira
Vereador

Renatinho
Vereador PT

PR. CLAYTON FERNANDES
Vice Presidente

Tonnho Rodrigues
Vereador

Valdemar da Silva
Ver Valdir

Orvando da Silva
Vereador

VISTA DE TODA SUA EXTENÇÃO





MARGINAL INTERDITADA

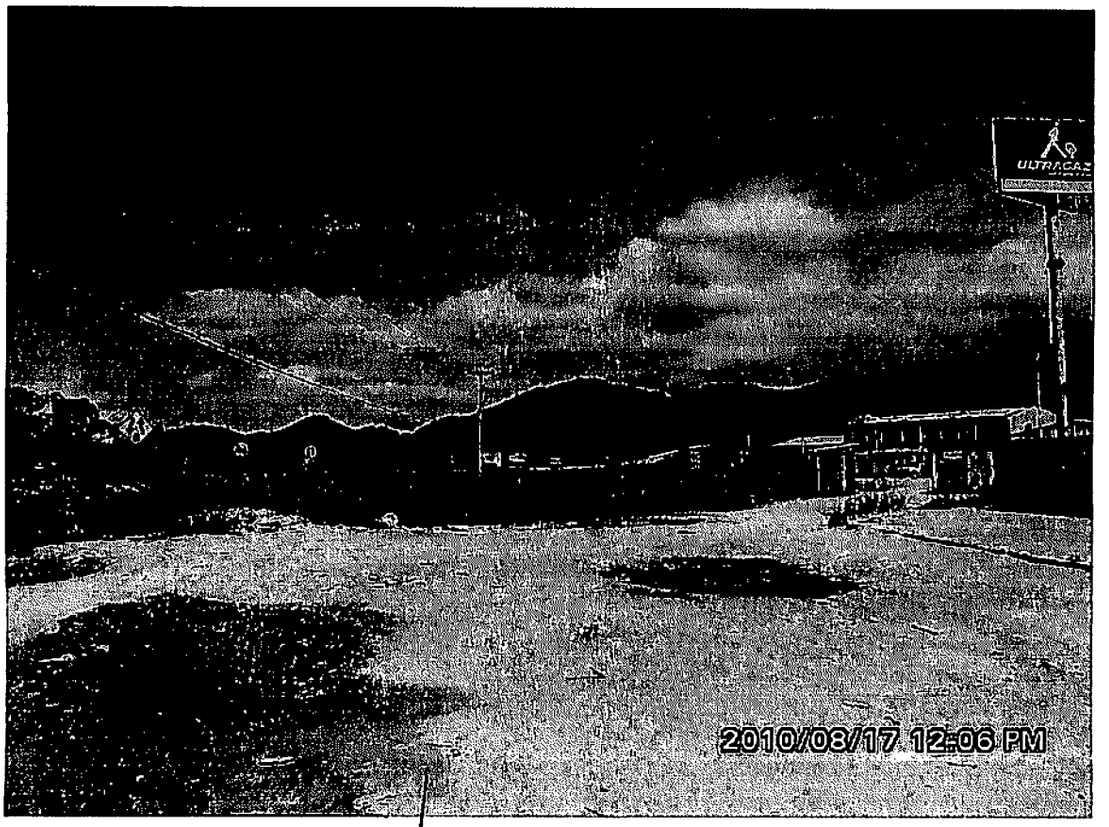

TRECHO ABERTO. MARGINAL