LIDO NO EXPEDIENTE DA SESSÃO 07/03/17
1º Secretário

ESTADO DE RORAIMA
CÂMARA MUNICIPAL DE BOA VISTA
GABINETE DA VEREADORA ALINE REZENDE

INDICAÇÃO Nº 239 / 2017

A Vereadora que esta subscreve com amparo no Art. 122 do Regimento Interno SOLICITA que seja encaminhada a Excelentíssima Senhora Teresa Surita - Prefeita do Município de Boa Vista, enviar à **Secretaria Municipal de Obras e Urbanismo - SMOU** a seguinte **INDICAÇÃO:**

QUE SEJA FEITA A CONTINUAÇÃO DA PAVIMENTAÇÃO ASFÁLTICA, LIMPEZA, ILUMINAÇÃO PÚBLICA, ESCOAMENTO, PLACAS DE SINALIZAÇÃO E CALÇADA NA RUA FOZ DO IGUAÇÚ NO BAIRRO EQUATORIAL.

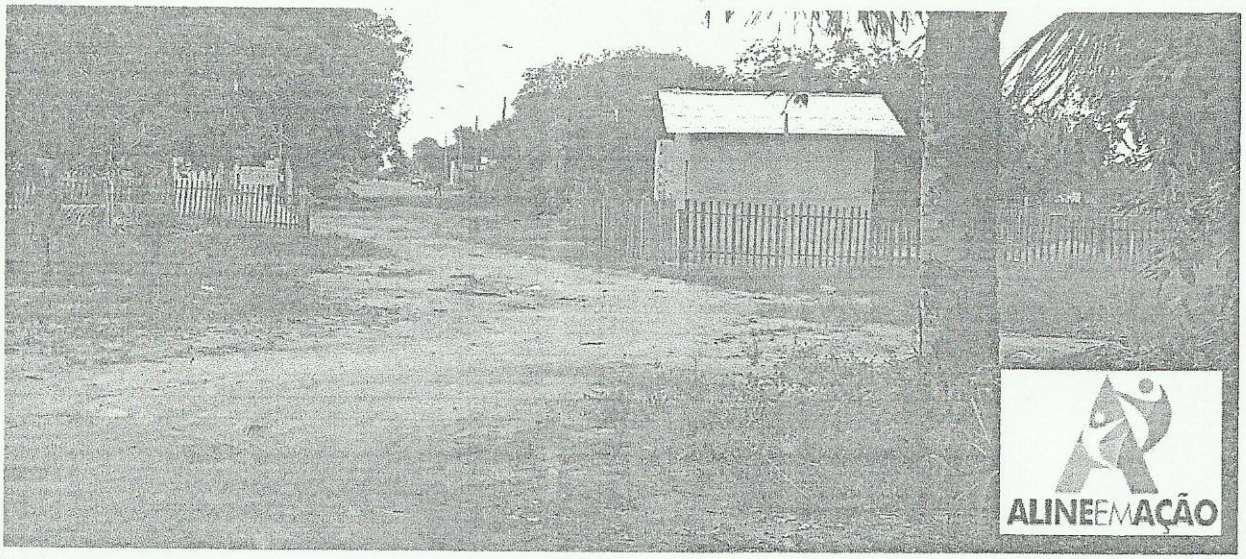

JUSTIFICATIVA:

A mesma necessita da continuação da pavimentação asfáltica, limpeza, iluminação pública, escoamento, placas de sinalização e calçada. Moradores relatam que a rua esta em péssimo estado, apenas a metade da mesma tem asfalto, e a outra se encontra cheia de buracos e lama em toda sua extensão. Em dias de chuva a rua fica totalmente alagada por falta de escoamento e asfalto, invadindo as residências e alguns veículos chegam a atolar. Os moradores não tem como transitar, pois a mesma não possui calçada. Os mesmos não aguentam mais estes problemas, todos os anos no inverno passam pelos mesmos transtornos. A falta de sinalização adequada e de iluminação precária traz muita insegurança aos moradores. Fomos ao local e constatamos a total falta de infraestrutura, visto que em período de chuvas a situação da mesma se agrava.

Diante do exposto, solicito do órgão competente, a Prefeitura Municipal de Boa Vista RR, a iniciativa imediata e urgente para a solução deste problema.

Por se tratar de um pedido da comunidade, solicito atendimento urgente nesta indicação.

Gabinete da Vereadora, Boa Vista/RR 14 de Fevereiro de 2017.

Providenciado Através do Ofício.
Nº 033 de 17/09/03 de 2017
Monique Jones

ALINE REZENDE
Vereadora

RECEBIDO
DIRETORIA DE COMISSÕES
EM 06/03/17
Diva
ASSINATURA

Gleice