MUNICÍPIO DE RIO BRANCO
ÚBIQUE PATRIA MEMOR
ESTADO DO ACRE

Câmara Municipal de Rio Branco
Gabinete do Vereador Emerson Jarude

INDICAÇÃO Nº _____/2021

O Vereador que esta subscreve, conforme disposições regimentais, solicita à Mesa Diretora que seja a presente indicação encaminhada ao Senhor Prefeito Municipal para que o mesmo, junto ao Setor competente, providencie a manutenção da quadra de futsal, localizada na Praça Joaquim Macedo, Rua Iolanda Lima, Bairro Plácido de Castro.

Sala de Sessões "EDMUNDO PINTO DE ALMEIDA NETO", Dia ____de Fevereiro de 2021.

EMERSON JARUDE
Vereador

JUSTIFICATIVA

Atendendo ao pedido dos moradores das proximidades da quadra de futsal, localizada na Praça Joaquim Macedo, Rua Iolanda Lima, Bairro Plácido de Castro, apresento esta solicitação para que sejam tomadas as devidas providências no que se refere a manutenção do local, pois sendo uma área de lazer, recebe muitas pessoas diariamente e necessita de melhorias.

Desta forma, solicitamos ao Senhor Prefeito que, junto ao órgão competente, providencie o serviço solicitado a fim de promover o bem-estar da comunidade.

Endereço: Rua Bom Destino, nº 90, Isaura Parente – CEP: 69918-306
Telefone: (68) 32267757 E-mail: contato@ejgabinete.com

MUNICÍPIO DE RIO BRANCO
UBIQUE PATRIA MEMOR
ESTADO DO ACRE

Câmara Municipal de Rio Branco
Gabinete do Vereador Emerson Jarude

ANEXO


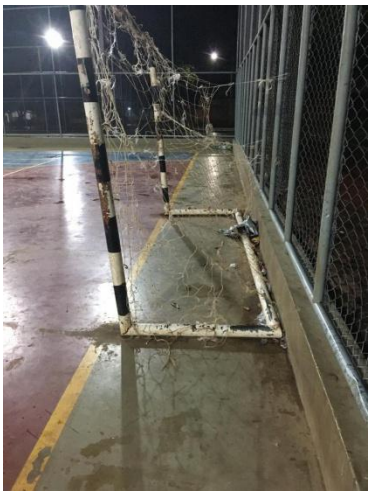




Endereço: Rua Bom Destino, nº 90, Isaura Parente – CEP: 69918-306
Telefone: (68) 32267757 E-mail: contato@ejgabinete.com