PREFEITURA DE CONGONHAS

SECRETARIA MUNICIPAL DE ZELADORIA URBANA

Congonhas, 16 de junho de 2025.

**OFÍCIO Nº 85/PMC/SEZEL/2025**

Exmo. Sr. Averaldo Pereira da Silva.

Assunto: Resposta a solicitação de instalação de lixeira na praça e no entorno do campo, no bairro Residencial.

Em atenção ao ofício nº 218/CMC/GAP/2025, informamos que a lixeira na praça e no entorno do campo, no bairro Residencial, foi disponibilizada na data de 10 de junho de 2025. Segue foto em acompanhamento.

Respeitosamente,

Jéssica Cristina Chaves Ramalho
Diretora de Limpeza Pública

Marcos Donald Gonçalves Villegas
Secretário Municipal de Zeladoria Urbana

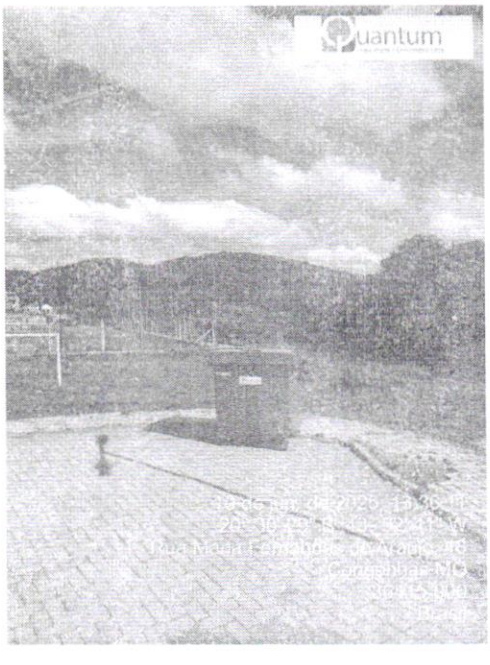


Câmara Municipal de Congonhas
PROTOCOLO GERAL 1634/2025
Data: 17/06/2025 - Horário: 14:23
Legislativo