# Câmara Municipal de Cascavel

ESTADO DO PARANÁ

INDICAÇÃO N.º 908, DE 2023

(Proponentes: Vereador Prof. Santello/PTB e Vereadora Prof. Beth Leal/Republicanos)

CÂMARA MUNICIPAL DE CASCAVEL
Recebido em 11/07/23
Protocolo

Excelentíssimo Senhor Presidente da Câmara Municipal de Cascavel

INDICAMOS, nos termos que regem o art. 143, do Regimento Interno desta Casa de Leis, seja encaminhado expediente ao Poder Público Municipal, perante a Secretaria Municipal de Serviços e Obras Públicas - SESOP, solicitando manutenção do corrimão sobre a ponte do Rio Coati Chico e calçadas da Rua Souza Naves, da ponte até a marginal da BR 277, no bairro XIV de Novembro.

CÂMARA MUNICIPAL DE CASCAVEL
Lido em: 11/07/23
Mazutti
Vereador - 1º Secretário

É a Indicação. Sala das Sessões.
Cascavel, 11 de julho de 2023.

**Professora Beth Leal**
Vereadora/Republicanos

**Professor Santello**
Vereador/PTB

Justificação

O objetivo desta proposição é solicitar à Secretaria Municipal de Serviços e Obras Públicas, serviços de manutenção do corrimão sobre a ponte do Rio Coati Chico e calçadas da Rua Souza Naves, da ponte até a marginal da BR 277, bairro XIV de Novembro.

As deformações e entulhos estão dificultando a passagem de pedestres e ciclistas, aumentando o risco de acidentes, gerando transtornos e aborrecimentos as pessoas que transitam diariamente pelo local.

Convencido da importância desta solicitação, bem como, da necessidade de providências quanto a este pedido, contamos com o apoio desta secretaria.

CONFERIDO
DIRETORIA LEGISLATIVA

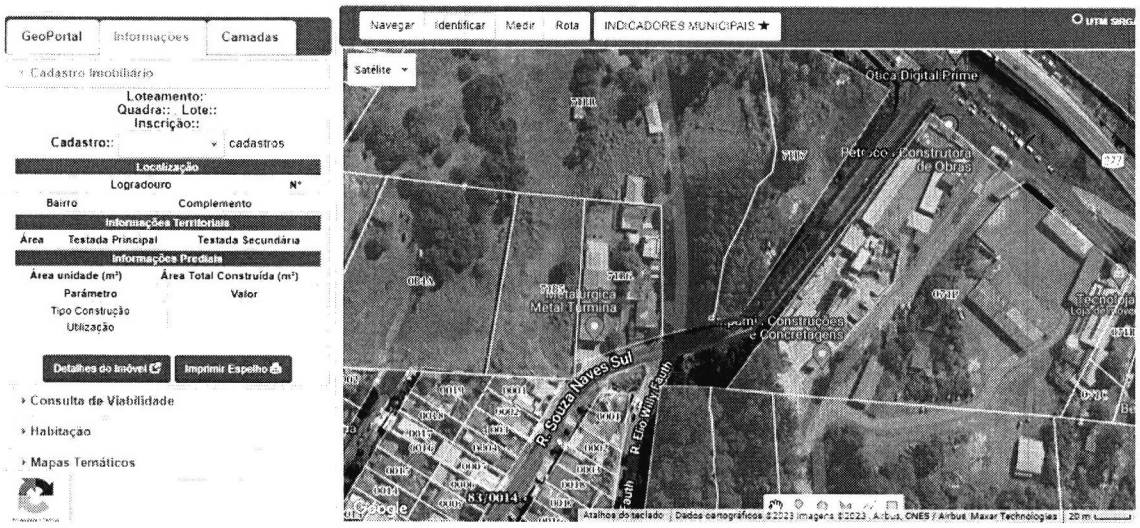
GeoPortal
Informações
Camadas
Cadastro Imobiliário
Loteamento:
Quadra:: Lote::
Inscrição::
Cadastro::
cadastros
Localização
Logradouro
N°
Bairro
Complemento
Informações Territoriais
Área
Testada Principal
Testada Secundária
Informações Prediais
Área unidade (m²)
Área Total Construída (m²)
Parâmetro
Valor
Tipo Construção
Utilização
Detalhes do Imóvel
Imprimir Espelho
Consulta de Viabilidade
Habitação
Mapas Temáticos
Navegar
Identificar
Medir
Rota
INDICADORES MUNICIPAIS
Satélite
Ótica Digital Prime
R. Souza Naves Sul
R. Elio Willy Fauth



